



**Departamento de Investigación y Estadística**

**Instituto Nacional de Criminología**

**Dirección General de Adaptación Social**

**Ministerio de Justicia y Paz**

**Informe de la Población Penitenciaria**

**I trimestre 2014**



# I

## PRESENTACIÓN

El Departamento de Investigación y Estadística tiene el agrado de ofrecer a todos sus usuarios(as), el Informe de Población Penitenciaria correspondiente al primer trimestre 2014.

Este documento se crea con el fin de contribuir al proceso de investigación y toma de decisiones a nivel institucional, por medio de información periódica y actualizada de la población penitenciaria.

Estos informes a partir del 2014 se emitirán trimestralmente.

Cualquier consulta adicional puede realizarse por la vía telefónica al **telefax 2258-2503** o al **25-39-87-00 ext. 802, 795, 781 y 773** o a los correos [jamador@mj.go.cr](mailto:jamador@mj.go.cr) y/o [aperez@mj.go.cr](mailto:aperez@mj.go.cr)



*Se tiene la costumbre de creer que la prisión era una especie de depósito de criminales, depósito cuyos inconvenientes se habrían manifestado con el uso, de tal forma que se diría era necesario reformar las prisiones, hacer de ellas un instrumento de transformación de los individuos.*

**Michel Foucault**

*La información es poder*

**Bill Gates**



## **Contenido**

Información General de la Población Penitenciaria .....	10
<b>PROGRAMA INSTITUCIONAL</b> .....	<b>22</b>
Información por provincia.....	27
Aspectos sociodemográficos .....	33
Grupos de edad .....	33
Sexo.....	44
Personas extranjeras .....	46
Aspectos generales.....	51
Aspectos Jurídicos .....	54
<b>PROGRAMA</b> .....	<b>56</b>
<b>SEMI-INSTITUCIONAL</b> .....	<b>56</b>
Aspectos sociodemográficos .....	63
Sexo.....	63
Aspectos jurídicos.....	66
<b>PROGRAMA EN COMUNIDAD</b> .....	<b>67</b>
<b>PROGRAMA PENAL JUVENIL</b> .....	<b>77</b>
<b>Anexos</b> .....	<b>81</b>
Casuística .....	82
Incidencias ocurridas dentro del Sistema Penitenciario .....	84
Visitas generales.....	85
Visitas intimas .....	86
Ingresos y egresos.....	87
Decomisos .....	89
Hallazgos .....	90
Incidentes críticos .....	90



## INDICE DE CUADROS

Número	Descripción	Página
<b>Información general de la población penitenciaria</b>		
1	Población privada de libertad según condición jurídica, por tipo de programa	11
2	Población Privada de libertad según Programa, por sexo	15
3	Población Privada de Libertad según condición jurídica, por Programa y sexo	18
<b>Programa Institucional</b>		
4	Población privada de libertad del Programa Institucional según condición jurídica, mes y sexo	23
5	Población privada de libertad del Programa Institucional según centro por condición jurídica	25
6	Población privada de libertad del Programa Institucional apremiada según centro por mes	26
7	Sobrepoblación privada de libertad del Programa Institucional	31
8	Dinámica de la Población Privada de Libertad ubicada en el Programa Institucional, según centros por Capacidad Instalada, Población Recluida y Sobrepoblación absoluta y relativa	32
<b>Programa Semi – Institucional</b>		
9	Población privada de libertad del Programa Semi Institucional según centro, por condición jurídica	57
10	Población privada de libertad del Programa Semi Institucional por centro según sexo	62
<b>Programa Comunidad</b>		
11	Población Privada de libertad del Programa en Comunidad	68
12	Población Privada de libertad del Programa en Comunidad con suspensión del procedimiento según sexo	70
13	Población Privada de libertad del Programa en Comunidad con beneficio de libertad condicional	71
14	Población Privada de libertad del Programa en Comunidad con medidas de seguridad	72
15	Población Privada de libertad del Programa en Comunidad con incidentes por enfermedad	73
16	Población Privada de libertad del Programa en Comunidad con contravenciones	74



## Departamento de Investigación y Estadística

17	Población privada de libertad del Programa en Comunidad con modificación art. 77	75
18	Distribución de la población privada de libertad del programa comunidad según tipo de beneficio	76

### Programa Penal Juvenil

19	Población privada de libertad del programa penal juvenil según centro y tipo de programa, por condición jurídica	78
20	Población privada de libertad del programa penal juvenil según condición jurídica por sexo	80

## INDICE DE GRÁFICOS

Número	Descripción	Página
--------	-------------	--------

### Información general de la población penitenciaria

1	Distribución de la población privada de libertad por condición jurídica	12
1.1	Población privada de libertad condenados/as	12
1.2	Población privada de libertad procesados/as	13
1.3	Población privada de libertad apremiados/as	13
1.4	Población privada de libertad con suspensión del procedimiento a prueba	14
1.5	Población privada de libertad con sanciones alternativas	14
2	Distribución de la Población Privada de libertad por sexo	16
2.1	Distribución de la Población privada de libertad masculina, por programa	16
2.2	Distribución de la Población privada de libertad femenina, por programa	17
3.1	Población privada de libertad por sexo, por mes	19
3.2	Población privada de libertad condenada por sexo, según mes	19
3.3	Población privada de libertad procesada por sexo, según mes	20
3.4	Población de apremio corporal por sexo, según mes	20
3.5	Población privada de libertad con suspensión del procedimiento a prueba según mes	21
3.6	Población privada de libertad con sanciones alternativas, según mes	21

### Programa Institucional

4.1	Evolución de la población privada de libertad del Programa Institucional por mes	23
4.2	Población privada de libertad del Programa Institucional por sexo	24
7	Sobrepoblación privada de libertad del Programa Institucional	31
8	Grupos de edad de la población privada de libertad del Programa Institucional	33



## Departamento de Investigación y Estadística

9	Años sentencia declarada según edad joven de las personas privadas de libertad del Programa Institucional	34
10	Años sentencia declarada según edad adulta de las personas privadas de libertad del Programa Institucional	36
11	Años sentencia declarada según edad adulta mayor de las personas privadas de libertad del Programa Institucional	38
12	Distribución de la población extranjera del Programa Institucional por región de nacimiento	46
13	Principales países de nacimiento de la población extranjera privada de libertad del Programa Institucional	48
14	Provincia de residencia de la población privada de libertad del Programa Institucional	51
15	Años sentencia de las personas privadas de libertad del Programa Institucional	54

### Programa Semi - Institucional

16	Población del Semi - Institucional según provincia	58
17.a	San José. Distribución de la población atendida en el Programa Semi - Institucional por centro de atención	58
17.b	Alajuela. Distribución de la población atendida en el Programa Semi - Institucional por centro de atención	59
17.c	Cartago. Distribución de la población atendida en el Programa Semi - Institucional por centro de atención	59
17.d	Heredia. Distribución de la población atendida en el Programa Semi - Institucional por centro de atención	60
17.e	Guanacaste. Distribución de la población atendida en el Programa Semi - Institucional por centro de atención	60
17.f	Puntarenas. Distribución de la población atendida en el Programa Semi - Institucional por centro de atención	61
17.g	Limón. Distribución de la población atendida en el Programa Semi - Institucional por centro de atención	61
18	Grupos de edad de la población privada de libertad del Programa Semi - Institucional por sexo	63
19	Nivel educativo de la población atendida en el Programa Semi - Institucional según sexo	64

### Programa Comunidad

20	Población penitenciaria del programa comunidad según sexo	69
----	---	----

### Programa Penal Juvenil

21	Distribución de la población del programa penal juvenil según condición jurídica	79
----	--	----



**Anexos**

<b>Casuística</b>		
22	Total de casos remitidos a los centros Semi - Institucionales	82
<b>ingresos y Egresos</b>		
23	Ingresos y egresos del Programa Institucional	87

**INDICE DE TABLAS**

<b>Número</b>	<b>Descripción</b>	<b>Página</b>
---------------	--------------------	---------------

**Programa Institucional**

1	Tipo de delito cometido según edad de la persona privada de libertad del Programa Institucional	40
2	Tipo de delito cometido por la persona adulta joven privada de libertad del Programa Institucional	41
3	Tipo de delito cometido por la persona adulta privada de libertad del Programa Institucional	42
4	Tipo de delito cometido por la persona adulta mayor privada de libertad del Programa Institucional	43
5	Nivel educativo por sexo de las personas privadas de libertad del Programa Institucional	44
6	Tipo de delito según sexo de la población privada de libertad del Programa Institucional	45
7	Población privada de libertad según nacionalidad y sexo del Programa Institucional	46
8	Tipo de delito de las personas extranjeras privadas de libertad según país por tipo de delito del Programa Institucional	49
9	Distribución de la población extranjera privada de libertad por país de nacimiento según grupos de edad del Programa Institucional	50
10	Cantones con mayor número de personas privadas de libertad residentes del Programa Institucional	52
11	Distribución de la población privada de libertad por estado civil según sexo del Programa Institucional	53
12	Distribución de la población privada de libertad según nivel educativo del Programa Institucional	53
13	Programa Institucional. Autoridad que dicta sentencia del Programa Institucional	54
14	Año cumplimiento con descuento de sentencia establecida de las personas privadas de libertad del Programa Institucional	55
15	Cantidad de delitos que descuenta la población privada de libertad del Programa Institucional	55





**Programa Semi - Institucional**

16	Distribución de la población atendida en el Programa Semi - Institucional por estado civil según sexo	64
17	Nacionalidad de la población privada de libertad atendida en el Programa Semi - Institucional	65
18	Año de cumplimiento con descuento de las personas privadas de libertad atendidas por el Programa Semi - Institucional	66

**Anexos**

**Casuística**

19	Valoraciones técnicas del INC	82
20	Casos vistos por el INC presentados y ubicados por centro	83
21	Casos vistos y casos positivos por el INC según sexo por mes	83
<b>Incidencias ocurridas dentro de los centros penitenciarios</b>		
22	Visitas generales a los centros del Programa Institucional	85
23	Visitas íntimas a los centros del Programa Institucional	86
24	Ingresos y egresos del Programa Institucional según motivo	88
25	Decomiso a visitantes a los centros del Programa Institucional	89
26	Decomiso a personas privadas a los centros del Programa Institucional	89
27	Hallazgos en los centros del Programa Institucional	90
28	Incidentes críticos del Programa Institucional	90

**Notas aclaratorias:**

- 1. En el documento SIAP significa Sistema de Información de la Administración Penitenciaria**
- 2. El término condenado hace referencia a aquellas personas que han sido sentenciadas a penas de prisión, puesto que hay sentencias absolutoria**
- 3. El departamento de Investigación y Estadística, realiza una limpieza de los archivos de datos que brindan las diferentes fuentes. Sin embargo, en caso de existir ausencia de información, el departamento no considera conveniente generar sistemas estadísticos de depuración (o sustitución de datos faltantes) por la alteración que esto conlleva en datos de suma importancia para la toma de decisiones**
- 4. El término atípico se refiere a un valor no común en cualquier condición.**



## **Información General de la Población Penitenciaria**



## Departamento de Investigación y Estadística

**Cuadro 1**  
**Población Privada de Libertad**  
**Según Condición Jurídica, por Tipo de Programa**  
**Enero - Marzo 2014**

Condición Jurídica y Mes	Programa				Total	
	Institucional	Semi institucional	Comunidad 1/	Penal Juvenil	absoluto	relativo
<b>ENERO</b>						
Condenados/as	10311	2730	1439	230	14710	45,46
Procesados/as	2964	0	0	50	3014	9,31
Pensión alimenticia	273	0	0	0	273	0,84
Suspensión del procedimiento a prueba	0	0	13851	0	13851	42,80
Sanciones Alternativas	0	0	0	512	512	1,58
<b>Total</b>	<b>13548</b>	<b>2730</b>	<b>15290</b>	<b>792</b>	<b>32360</b>	<b>100</b>
<b>FEBRERO</b>						
Condenados/as	10483	2727	1442	236	14888	45,89
Procesados/as	2849	0	0	44	2893	8,92
Pensión alimenticia	287	0	0	0	287	0,88
Suspensión del procedimiento a prueba	0	0	13828	0	13828	42,62
Sanciones Alternativas	0	0	0	547	547	1,69
<b>Total</b>	<b>13619</b>	<b>2727</b>	<b>15270</b>	<b>827</b>	<b>32443</b>	<b>100</b>
<b>MARZO</b>						
Condenados/as	9828	2829	1481	242	14380	44,17
Procesados/as	3549	0	0	45	3594	11,04
Pensión alimenticia	307	0	0	0	307	0,94
Suspensión del procedimiento a prueba	0	0	13727	0	13727	42,17
Sanciones Alternativas	0	0	0	547	547	1,68
<b>Total</b>	<b>13684</b>	<b>2829</b>	<b>15208</b>	<b>834</b>	<b>32555</b>	<b>100</b>

**Fuente:** Elaboración del departamento de Investigación y Estadística con base en la información de Cabina de Radio y Programa Comunidad

**Notas:** 1/ El reporte de comunidad del mes de marzo corresponde al día 20



**Gráfico 1**  
**Distribución de la Población Privada de Libertad por Condición Jurídica**  
**Enero - Marzo 2014**

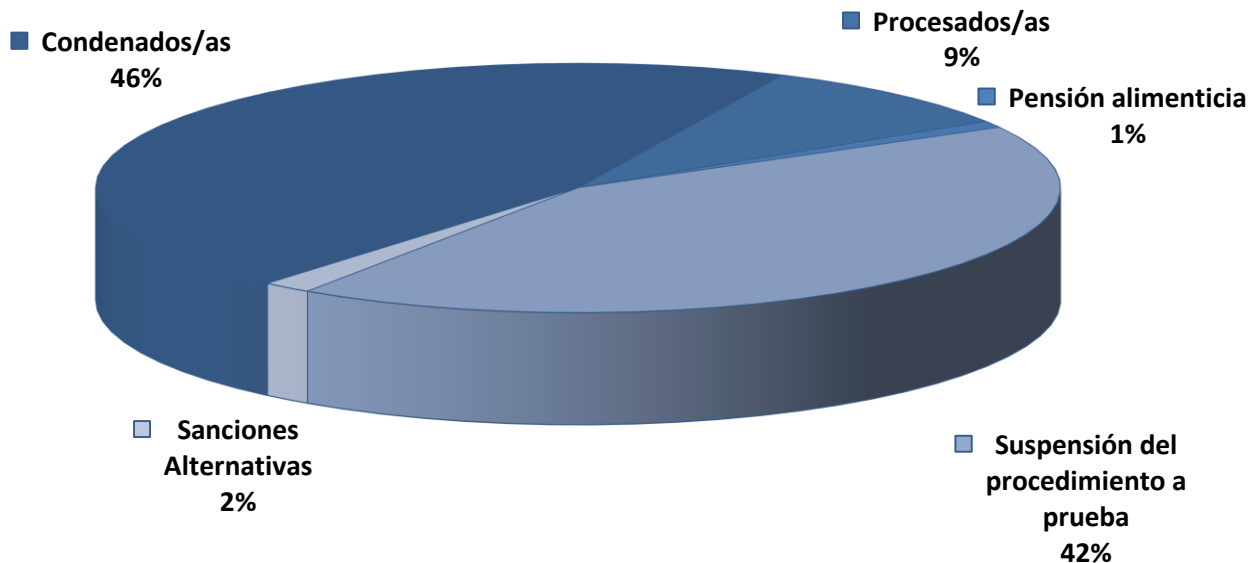

Fuente: Elaboración del Departamento de Investigación y Estadística con base en reportes de Cabina de radio.

**Gráfico 1.1**  
**Población Privada de Libertad Condenados/as. Enero - Marzo 2014**

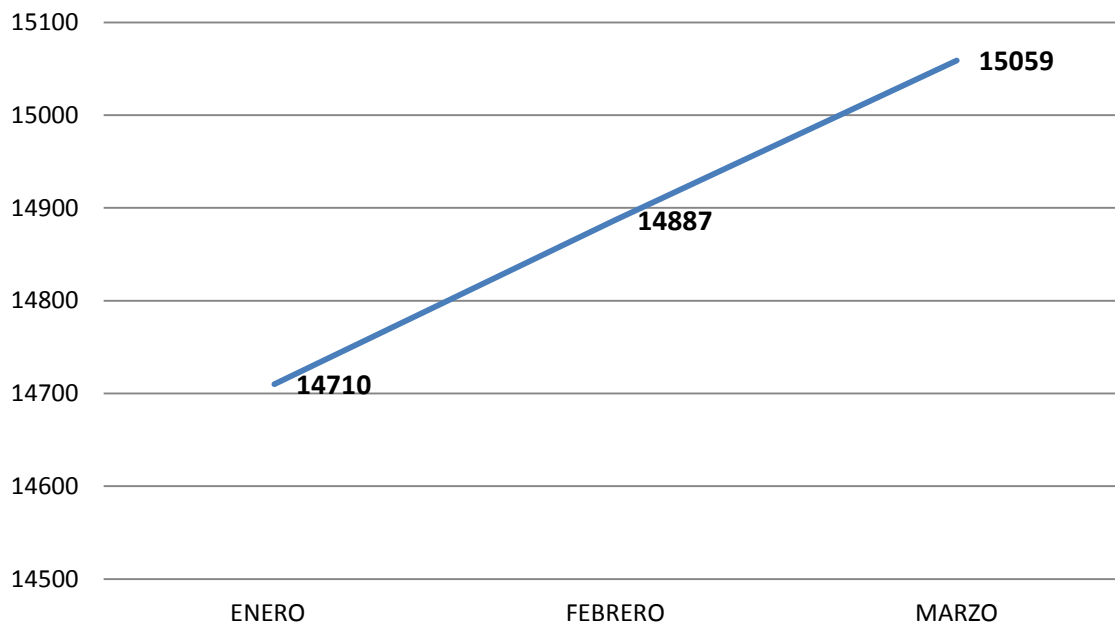

Fuente: Elaboración del Departamento de Investigación y Estadística con base en reportes de Cabina de radio.



**Gráfico 1.2**  
**Población Privada de Libertad Procesados/as. Enero - Marzo 2014**

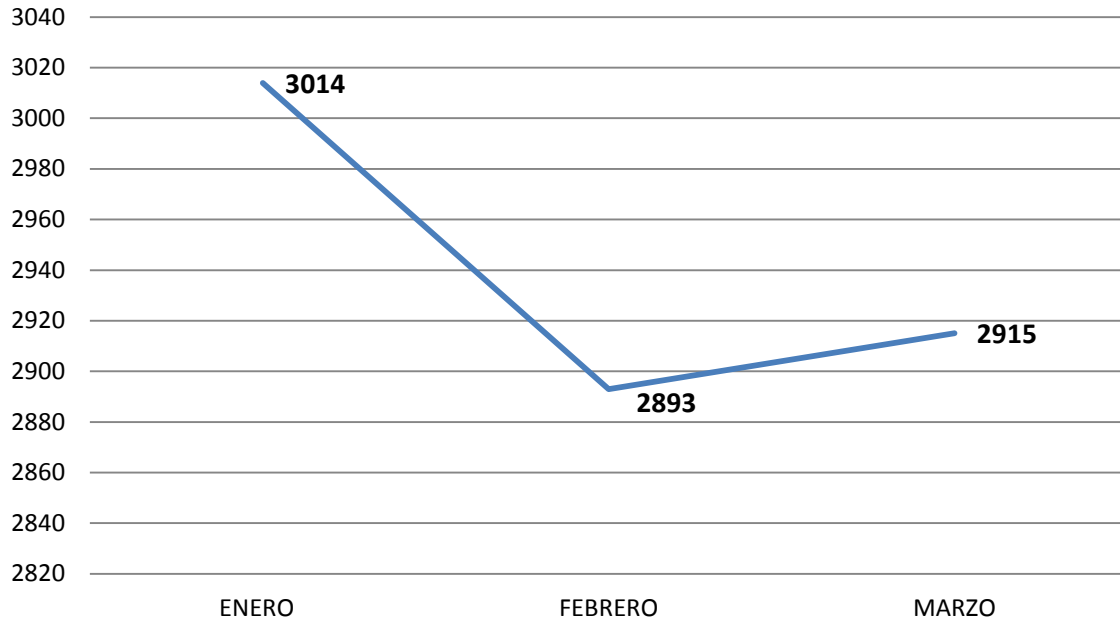

Fuente: Elaboración del Departamento de Investigación y Estadística con base en reportes de Cabina de radio.

**Gráfico 1.3**  
**Población Privada de Libertad Apremiado/a. Enero - Marzo 2014**

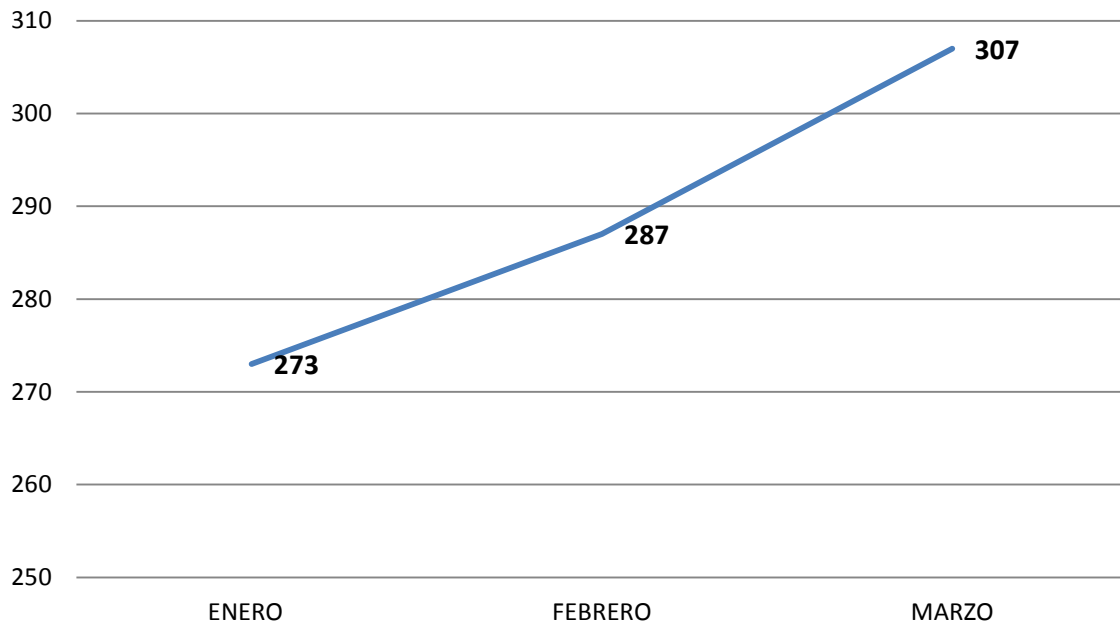

Fuente: Elaboración del Departamento de Investigación y Estadística con base en reportes de Cabina de radio.



**Gráfico 1.4**  
**Población Privada de Libertad con Suspensión de Procedimiento a Prueba. Enero - Marzo 2014**

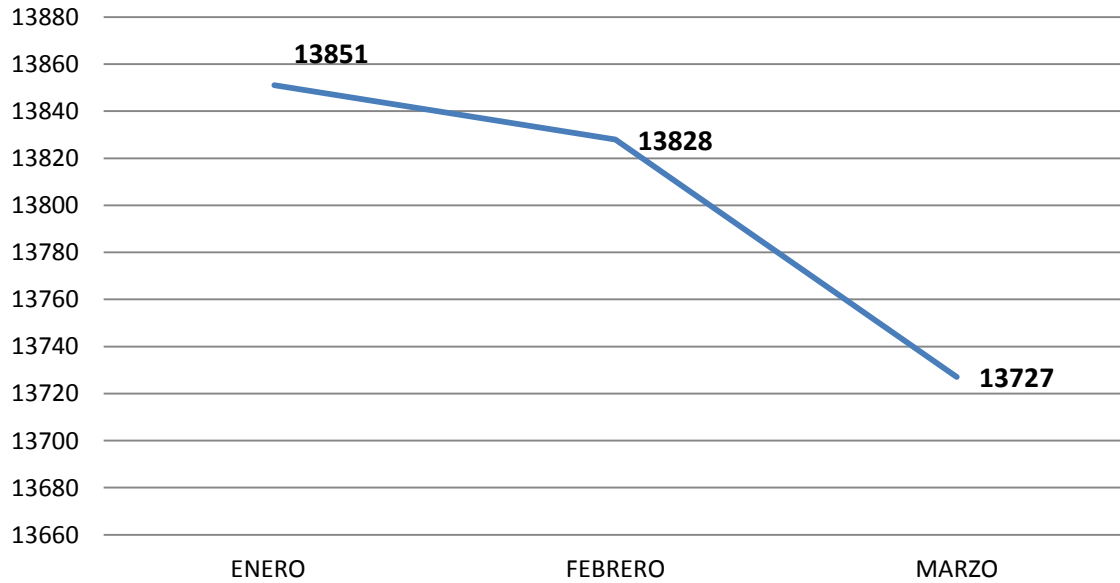

Fuente: Elaboración del Departamento de Investigación y Estadística con base en reportes de Cabina de radio.

**Gráfico 1.5**  
**Población Privada de Libertad con Sanciones Alternativas. Enero - Marzo 2014**

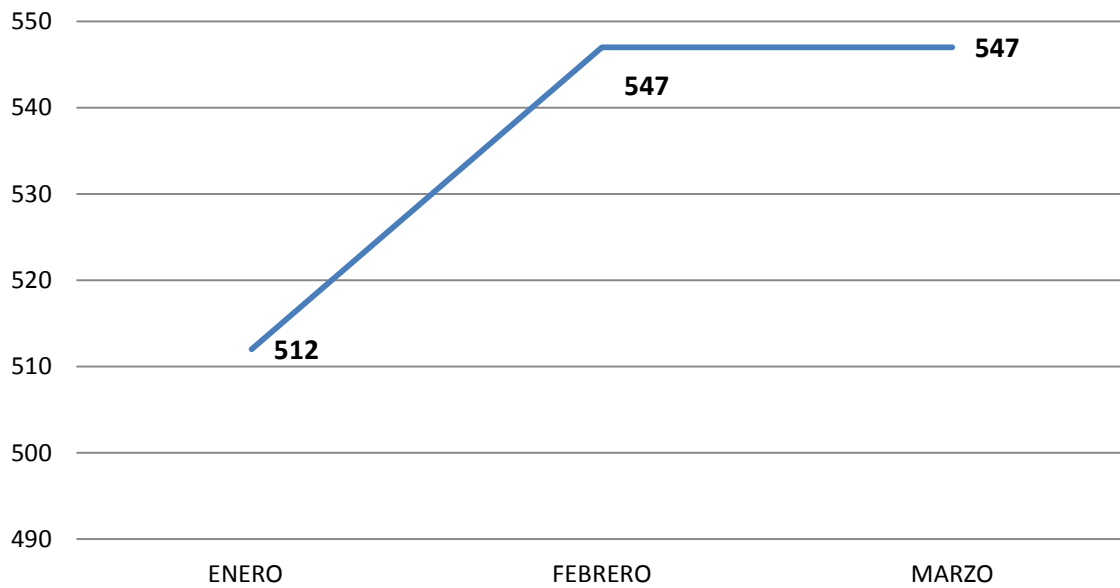

Fuente: Elaboración del Departamento de Investigación y Estadística con base en reportes de Cabina de radio.



**Cuadro 2**  
**Población Privada de Libertad**  
**según Programa , por sexo**  
**Enero - Marzo 2014**

<b>ENERO</b>						
Programa	Masculino		Femenino		Total	
	absoluto	%	absoluto	%	absoluto	%
Institucional	12836	94,7	712	5,3	13548	41,9
Semi Institucional	2473	90,6	257	9,4	2730	8,4
Comunidad	14043	91,8	1247	8,2	15290	47,2
Penal Juvenil	737	93,1	55	6,9	792	2,4
<b>Total</b>	<b>30089</b>	<b>92,98</b>	<b>2271</b>	<b>7,02</b>	<b>32360</b>	<b>100</b>
<b>FEBRERO</b>						
Programa	Masculino		Femenino		Total	
	absoluto	%	absoluto	%	absoluto	%
Institucional	12918	94,3	701	5,7	13619	42,1
Semi Institucional	2459	90,7	268	9,3	2727	8,4
Comunidad	14007	92,0	1263	8,0	15270	47,2
Penal Juvenil	774	89,1	53	10,9	827	2,6
<b>Total</b>	<b>30158</b>	<b>93,20</b>	<b>2285</b>	<b>7,06</b>	<b>32443</b>	<b>100</b>
<b>MARZO</b>						
Programa	Masculino		Femenino		Total	
	absoluto	%	absoluto	%	absoluto	%
Institucional	12986	94,9	698	5,1	13684	42,3
Semi Institucional	2558	90,4	271	9,6	2829	8,7
Comunidad 1/	13920	91,5	1288	8,5	15208	47,0
Penal Juvenil	782	93,8	52	6,2	834	2,6
<b>Total</b>	<b>30246</b>	<b>93,47</b>	<b>2309</b>	<b>7,14</b>	<b>32555</b>	<b>100</b>

**Fuente:** Elaboración del departamento de Investigación y Estadística con base en la información de Cabina de Radio y Programa Comunidad

Notas: Se contabilizan en Penal Juvenil 5 mujeres reclusas en el Buen Pastor pertenecientes al programa penal juvenil

1/ El reporte de comunidad del mes de marzo corresponde al día 20



**Gráfico 2**  
**Distribución de la Población Privada de Libertad por sexo. Enero - Marzo 2014.**

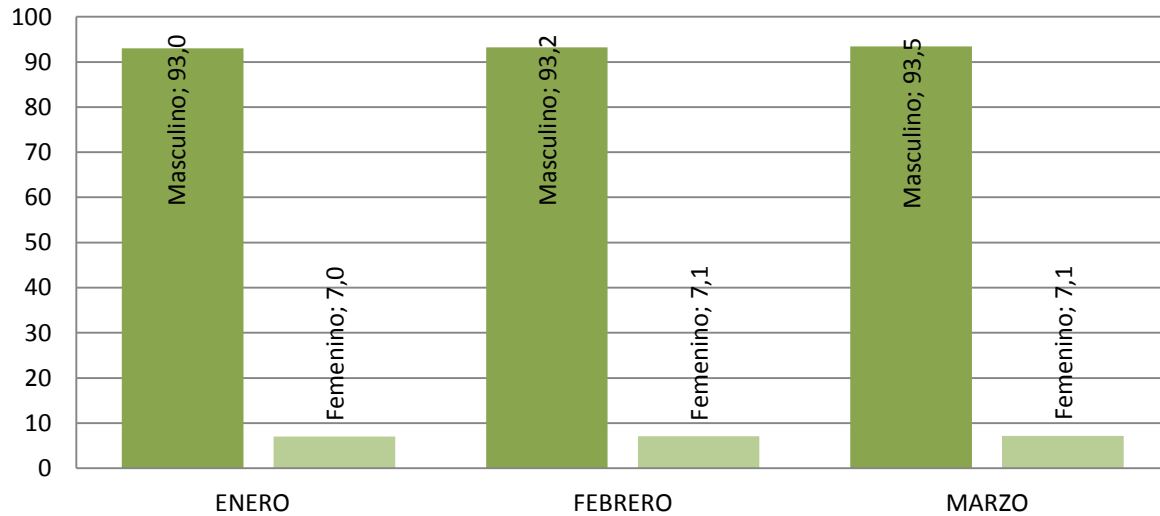

Fuente: Elaboración del Departamento de Investigación y Estadística con base en reportes de Cabina de radio.

**Gráfico 2.1**  
**Distribución de la Población Privada de Libertad masculina, por programa . Enero - Marzo 2014.**

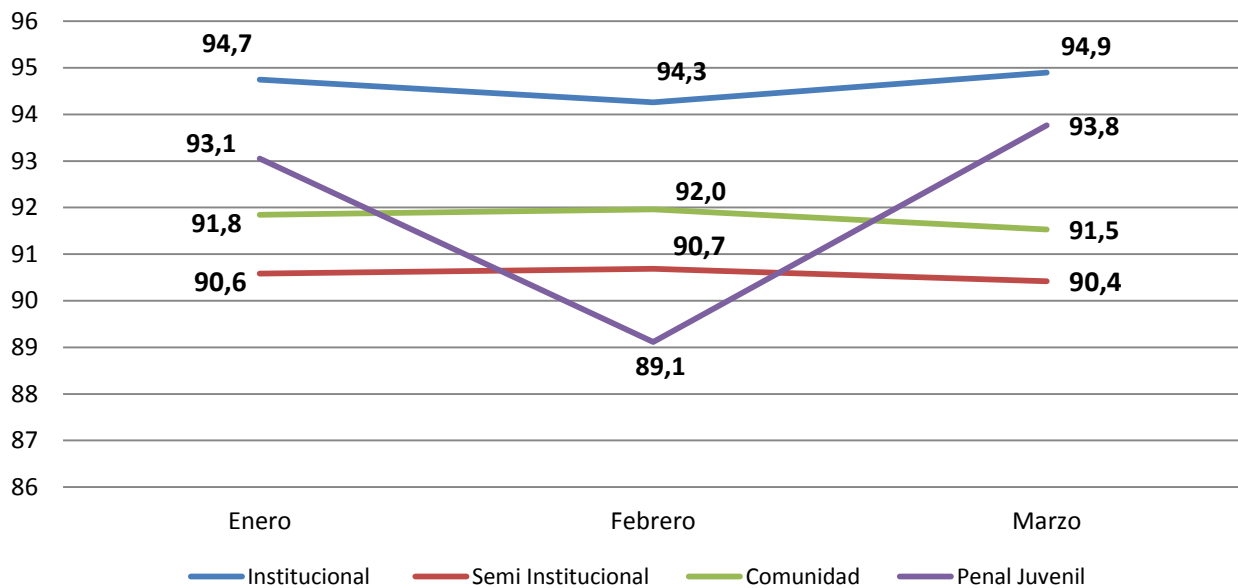

Fuente: Elaboración del Departamento de Investigación y Estadística con base en reportes de Cabina de radio.





**Gráfico 2.2**  
**Distribución de la Población Privada de Libertad femenina, por programa . Enero -**  
**Marzo 2014.**

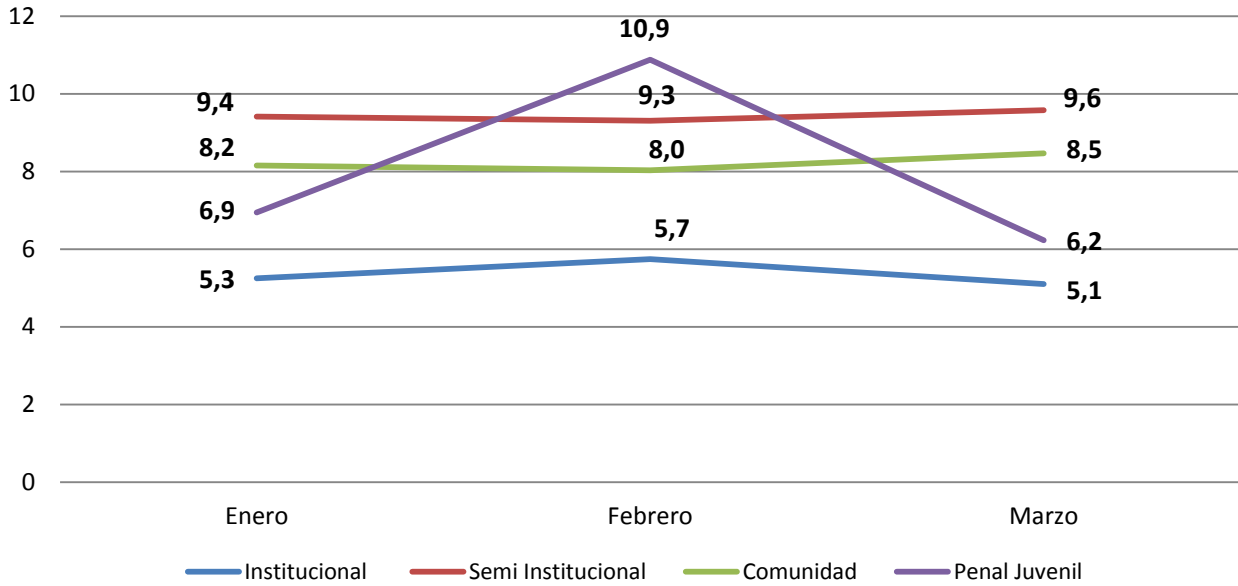

Fuente: Elaboración del Departamento de Investigación y Estadística con base en reportes de Cabina de radio.



## Departamento de Investigación y Estadística

**Cuadro 3**  
**Población Privada de Libertad**  
**según condición jurídica, por Programa y sexo**  
**Enero - Marzo 2014**

ENERO												
Condición Jurídica	Programa								Total			
	Inst		Semi Ins		Comun		Penal Juv		Masc	Fem	Cant	%
	Masc	Fem	Masc	Fem	Masc	Fem	Masc	Fem				
Condenados (as)	9795	516	2473	257	1128	311	217	13	13613	1097	14710	45,5
Procesados (as)	2773	191	0	0	0	0	44	6	2817	197	3014	9,3
Pensión alimenticia	268	5	0	0	0	0	0	0	268	5	273	0,8
Suspensión Procedimiento a Prueba	0	0	0	0	12908	943	0	0	12908	943	13851	42,8
Sanciones Alternativas	0	0	0	0	0	0	472	40	472	40	512	1,6
<b>Total</b>	<b>12836</b>	<b>712</b>	<b>2473</b>	<b>257</b>	<b>14036</b>	<b>1254</b>	<b>733</b>	<b>59</b>	<b>30078</b>	<b>2282</b>	<b>32360</b>	<b>100</b>
FEBRERO												
Condición Jurídica	Programa								Total			
	Inst		Semi Ins		Comun		Penal Juv		Masc	Fem	Cant	%
	Masc	Fem	Masc	Fem	Masc	Fem	Masc	Fem				
Condenados (as)	9987	496	2459	268	1129	313	226	10	13801	1087	14888	45,9
Procesados (as)	2648	201	0	0	0	0	41	3	2689	204	2893	8,9
Pensión alimenticia	283	4	0	0	0	0	0	0	283	4	287	0,9
Suspensión Procedimiento a Prueba	0	0	0	0	12878	950	0	0	12878	950	13828	42,6
Sanciones Alternativas	0	0	0	0	0	0	508	39	508	39	547	1,7
<b>Total</b>	<b>12918</b>	<b>701</b>	<b>2459</b>	<b>268</b>	<b>14007</b>	<b>1263</b>	<b>775</b>	<b>52</b>	<b>30159</b>	<b>2284</b>	<b>32443</b>	<b>100</b>
MARZO												
Condición Jurídica	Programa								Total			
	Inst		Semi Ins		Comun 1/		Penal Juv		Masc	Fem	Cant	%
	Masc	Fem	Masc	Fem	Masc	Fem	Masc	Fem				
Condenados (as)	9308	520	2558	271	1145	336	231	11	13242	1138	14380	44,2
Procesados (as)	3376	173	0	0	0	0	40	5	3416	178	3594	11,0
Pensión alimenticia	302	5	0	0	0	0	0	0	302	5	307	0,9
Suspensión Procedimiento a Prueba	0	0	0	0	12775	952	0	0	12775	952	13727	42,2
Sanciones Alternativas	0	0	0	0	0	0	508	39	508	39	547	1,7
<b>Total</b>	<b>12986</b>	<b>698</b>	<b>2558</b>	<b>271</b>	<b>13920</b>	<b>1288</b>	<b>779</b>	<b>55</b>	<b>30243</b>	<b>2312</b>	<b>32555</b>	<b>100</b>

Fuente: Elaboración del departamento de Investigación y Estadística con base en la información de Cabina de Radio y Programa Comunidad

Nota: Se incluyen 115, 119 y 131 PL mujeres por la modificación art 77

1/ El reporte de comunidad del mes de marzo corresponde al día 20



**Gráfico 3.1.**  
**Población Privada de Libertad por sexo, según mes. Enero - Marzo 2014**

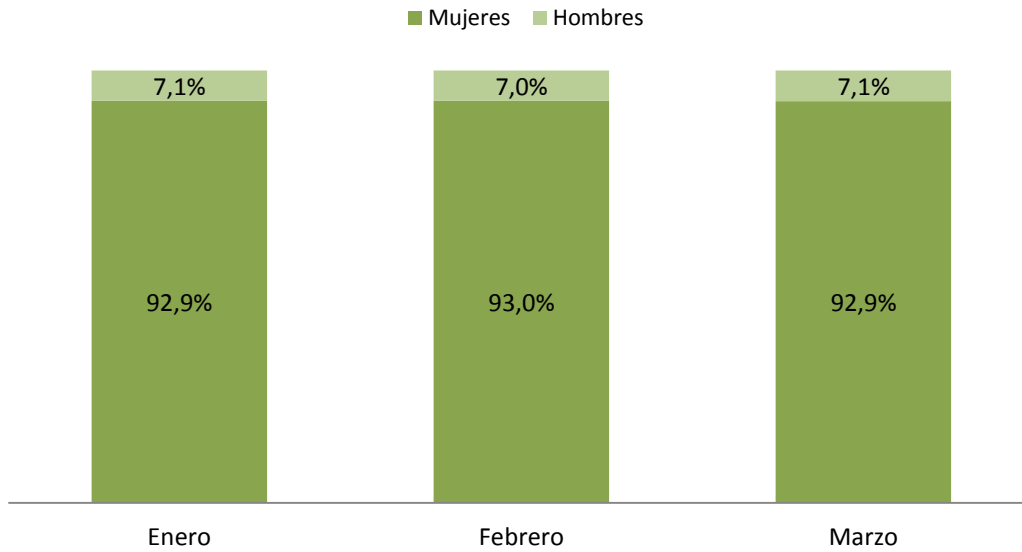

Fuente: Elaboración del Departamento de Investigación y Estadística con base en reportes de Cabina de radio.

**Gráfico 3.2.**  
**Población Privada de Libertad condenada por sexo, según mes. Enero - Marzo 2014**

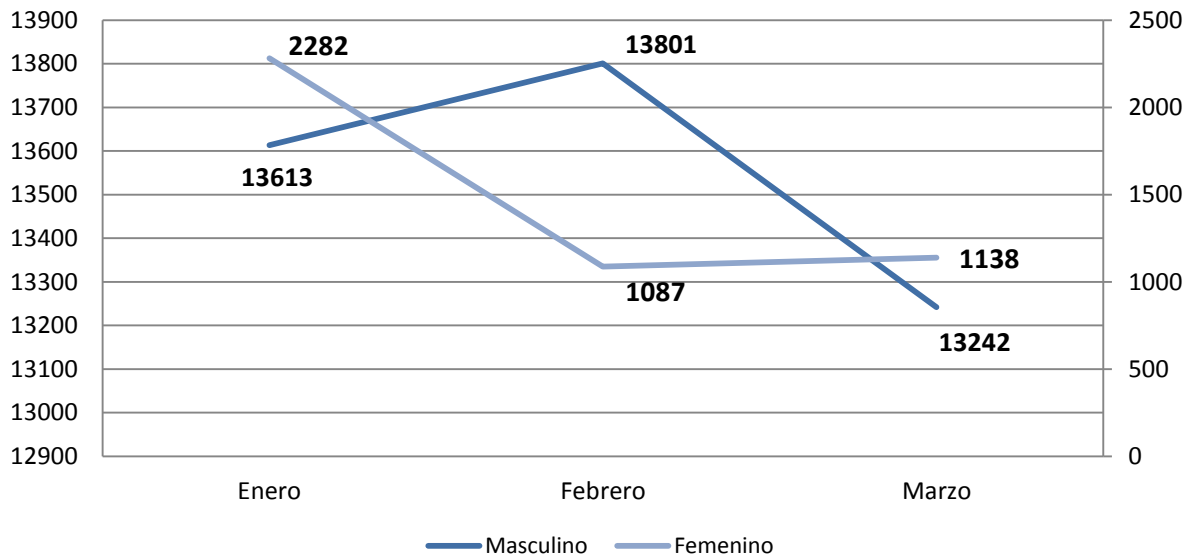

Fuente: Elaboración del Departamento de Investigación y Estadística con base en reportes de Cabina de radio.



**Gráfico 3.3.**  
**Población Privada de Libertad procesada por sexo, según mes. Enero - Marzo 2014**

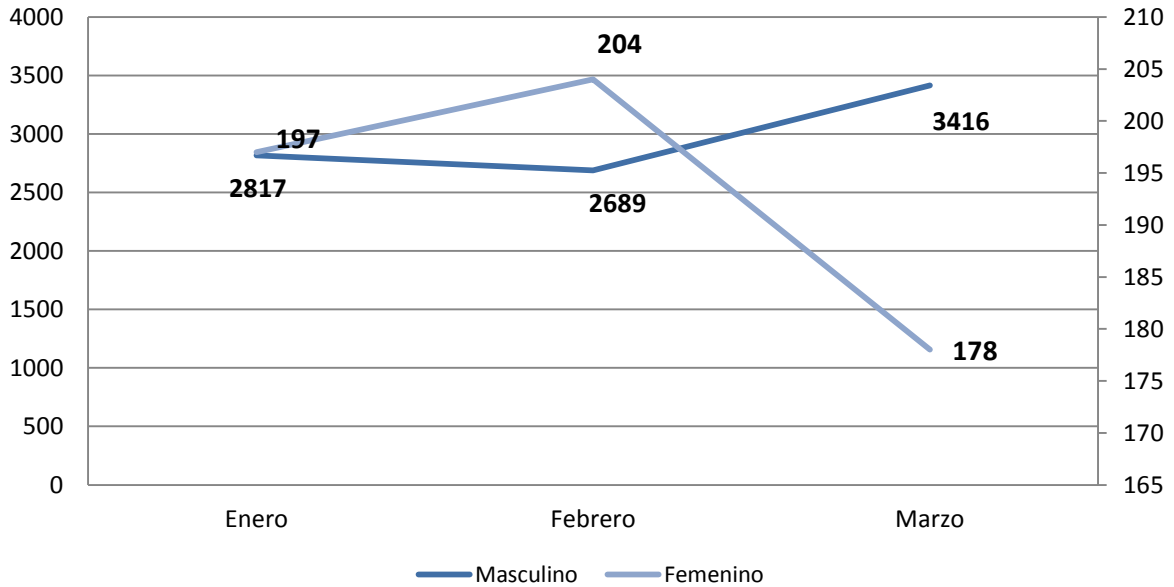

Fuente: Elaboración del Departamento de Investigación y Estadística con base en reportes de Cabina de radio.

**Gráfico 3.4.**  
**Población de apremio corporal por sexo, según mes. Enero - Marzo 2014**

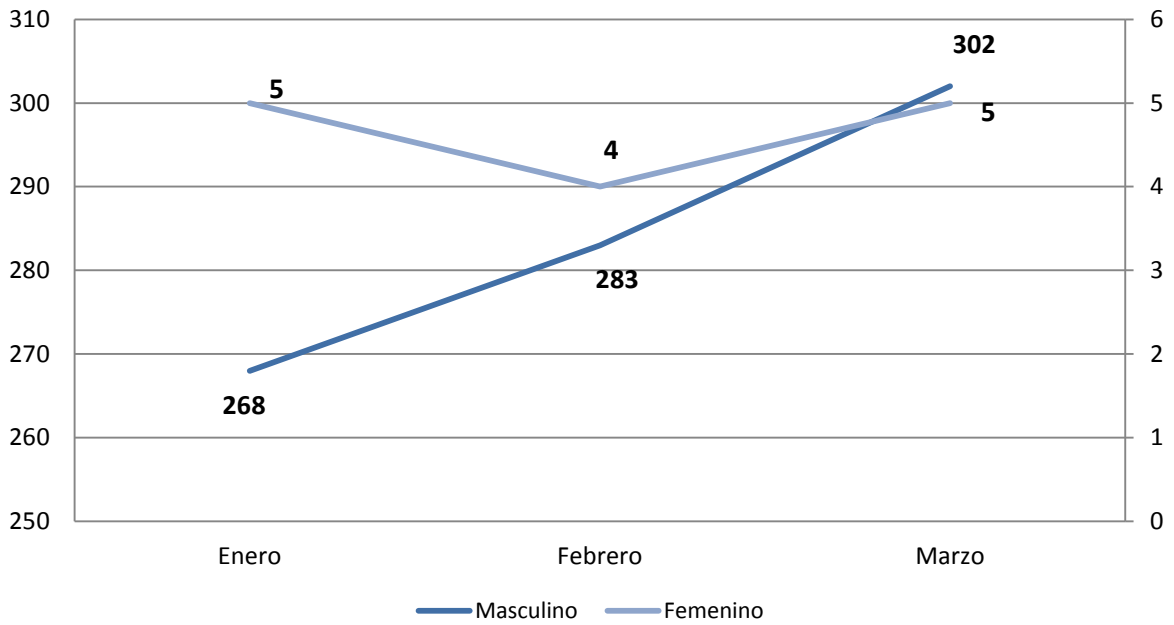

Fuente: Elaboración del Departamento de Investigación y Estadística con base en reportes de Cabina de radio.



**Gráfico 3.5.**  
**Población Privada de Libertad con suspensión del procedimiento a prueba, según mes. Enero - Marzo 2014**

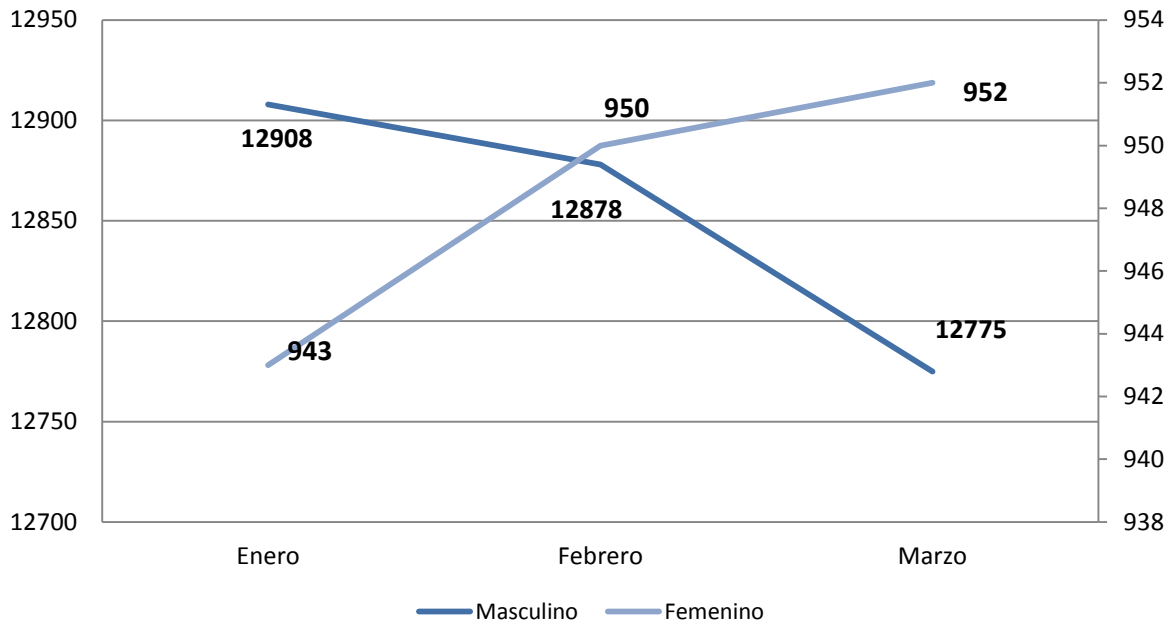

Fuente: Elaboración del Departamento de Investigación y Estadística con base en reportes de Cabina de radio.

**Gráfico 3.6.**  
**Población Privada de Libertad con sanciones alternativas, según mes. Enero - Marzo 2014**

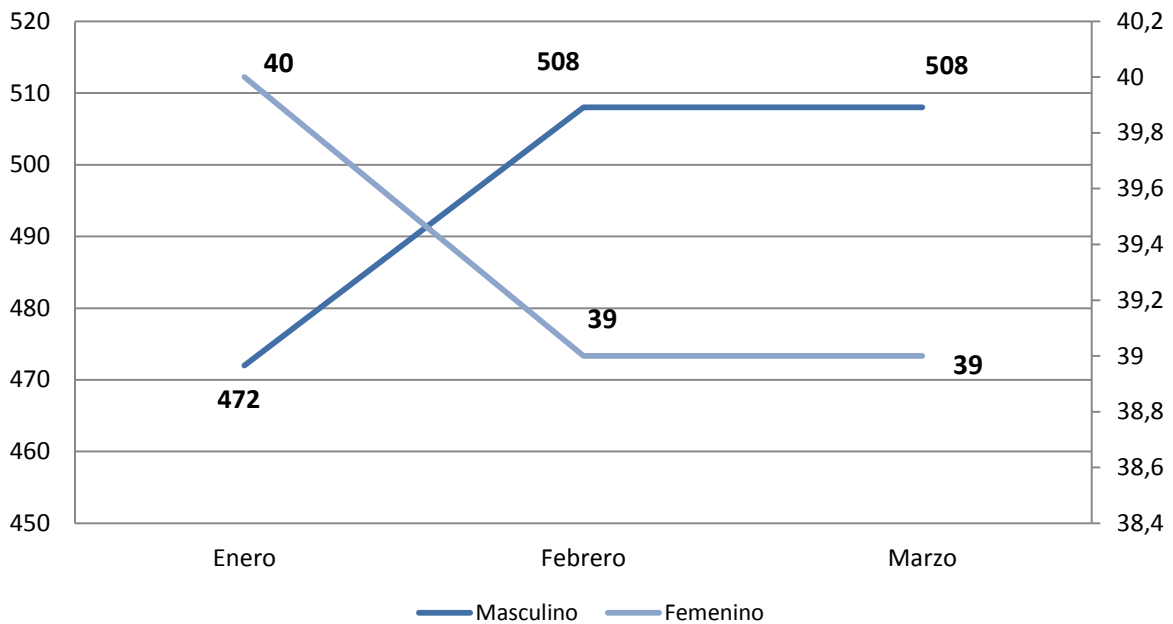

Fuente: Elaboración del Departamento de Investigación y Estadística con base en reportes de Cabina de radio.



# **PROGRAMA INSTITUCIONAL**



**Cuadro 4**  
**Población Privada de Libertad del Programa Institucional**  
**según condición jurídica, mes y sexo**  
**Enero - Marzo 2014**

Condición Jurídica	ENERO		FEBRERO		MARZO	
	Masc	Fem	Masc	Fem	Masc	Fem
<b>Condenados (as)</b>	9795	516	9987	496	9308	520
<b>Procesados (as)</b>	2773	191	2648	201	3376	173
<b>Pensión alimentaria</b>	268	5	283	4	302	5
<b>Total</b>	<b>12836</b>	<b>712</b>	<b>12918</b>	<b>701</b>	<b>12986</b>	<b>698</b>

**Fuente:** Elaboración del departamento de Investigación y Estadística con base en la información de Cabina de Radio y Programa Comunidad

**Gráfico 4.1**  
**Evolución de la Población Privada de Libertad del Programa Institucional por mes**  
**Enero - Marzo 2014**

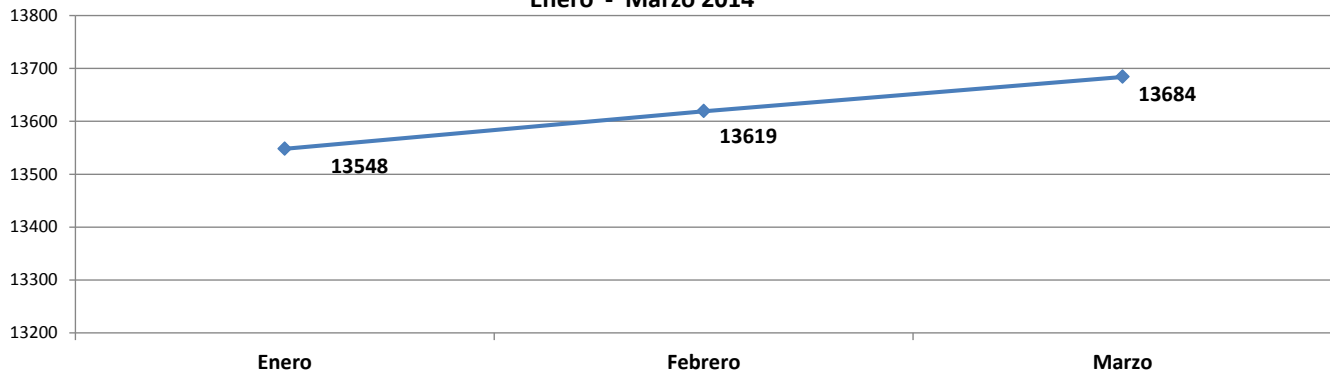

Fuente: Elaboración del Departamento de Investigación y Estadística con base en reportes de Cabina de radio.



Gráfico 4.2

Población Privada de Libertad del Programa Institucional por sexo. Enero - Marzo 2014

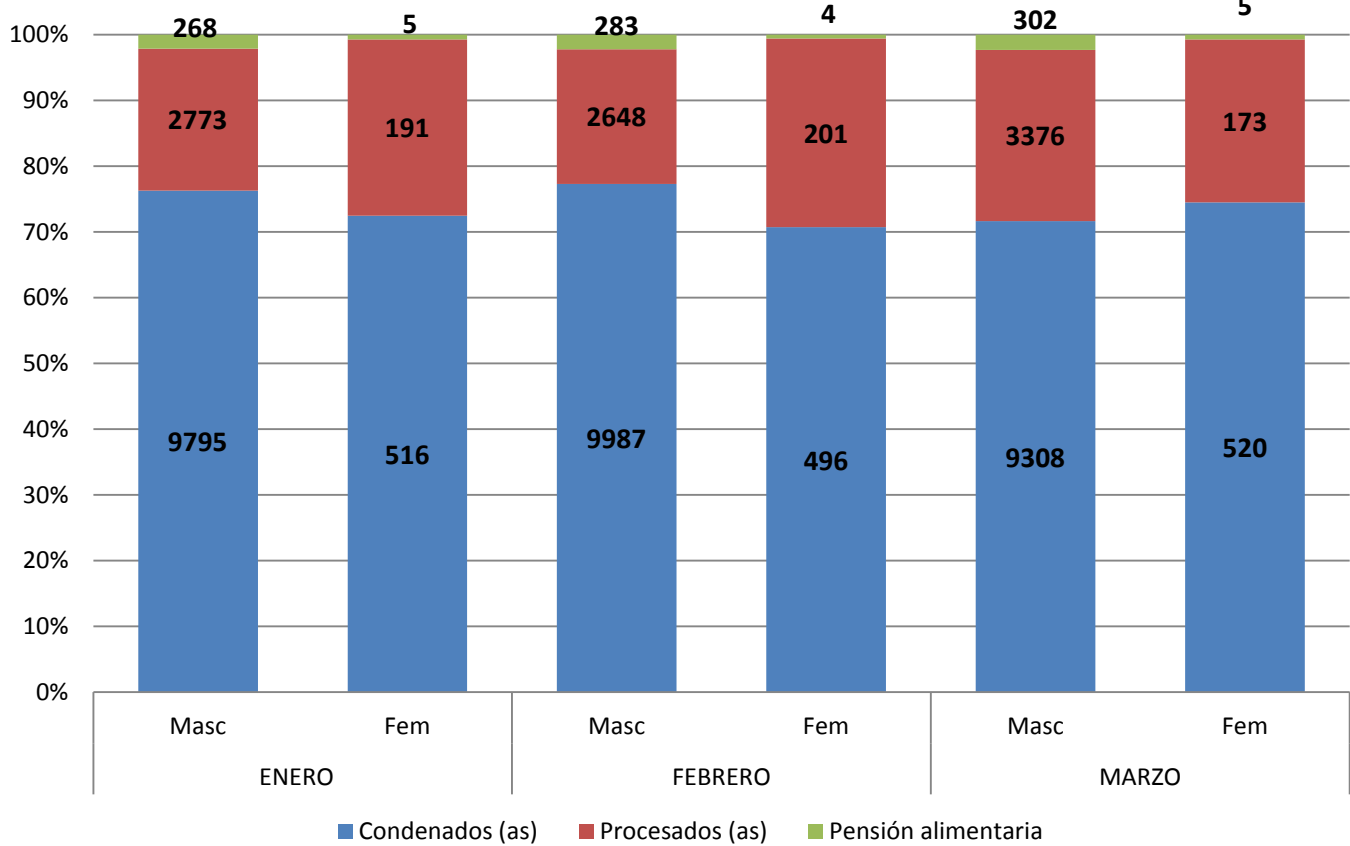

Fuente: Elaboración del Departamento de Investigación y Estadística con base en reportes de Cabina de radio.





**Cuadro 5**  
**Población Privada de Libertad del Programa Institucional**  
**según centro, por condición jurídica**  
**Enero - Marzo 2014**

Centro 1/	Condenados			Procesados		
	Enero	Febrero	Marzo	Enero	Febrero	Marzo
<b>San José</b>	<b>1563</b>	<b>1541</b>	<b>1591</b>	<b>1128</b>	<b>1191</b>	<b>1145</b>
CAI San José(San Sebastián)	181	197	239	749	786	792
CAI Buen Pastor(Desamparados)	490	470	493	191	201	173
CAI Perez Zeledón(Palmares)	892	874	859	188	204	180
<b>Alajuela</b>	<b>5639</b>	<b>5813</b>	<b>5742</b>	<b>767</b>	<b>610</b>	<b>654</b>
CAI La Reforma(San Rafael)	3001	2988	2853	68	68	67
CAI San Rafael(San Rafael)	1003	1015	1069	0	0	0
CAI Adulto Mayor(San Rafael)	164	159	159	5	6	8
CAI Gerardo Rodríguez(San Rafael)	983	1005	1019	351	342	370
CAI San Ramón(centro)	39	40	45	48	47	44
CAI San Carlos(La Marina)	449	606	597	295	147	165
<b>Cartago</b>	<b>485</b>	<b>476</b>	<b>471</b>	<b>57</b>	<b>63</b>	<b>63</b>
CAI Cartago(Cocorí)	485	476	471	57	63	63
<b>Guanacaste</b>	<b>749</b>	<b>778</b>	<b>819</b>	<b>309</b>	<b>283</b>	<b>258</b>
CAI Liberia(Calle Real centro)	723	752	792	309	283	258
CAI Liberia (Ambito Femenino)	26	26	27	0	0	0
<b>Puntarenas</b>	<b>486</b>	<b>484</b>	<b>483</b>	<b>170</b>	<b>163</b>	<b>165</b>
CAI Puntarenas(El Roble)	486	484	483	170	163	165
<b>Limón</b>	<b>1388</b>	<b>1390</b>	<b>1400</b>	<b>533</b>	<b>539</b>	<b>585</b>
CAI Limón(Sandoval)	482	475	442	246	233	269
CAI Pococí(La Leticia de Guápiles)	906	915	958	287	306	316
<b>TOTAL</b>	<b>10310</b>	<b>10482</b>	<b>10506</b>	<b>2964</b>	<b>2849</b>	<b>2870</b>

**Fuente:** Elaboración del departamento de Investigación y Estadística con base en la información de Cabina de Radio y Programa Comunidad

**Nota:** 1/ Se debe agregar un PL que pertenece al CAI San Agustín



**Cuadro 6**  
**Población del Programa Institucional apremiada según centro, por mes**  
**Enero - Marzo 2014**

Centro	Enero	Febrero	Marzo
<b>San José</b>	<b>5</b>	<b>4</b>	<b>5</b>
CAI Buen Pastor(Desamparados)	5	4	5
<b>Alajuela</b>	<b>268</b>	<b>283</b>	<b>302</b>
CAI La Reforma(San Rafael)	268	283	302
<b>TOTAL</b>	<b>273</b>	<b>287</b>	<b>307</b>

**Fuente:** Elaboración del departamento de Investigación y Estadística con base en la información de Cabina de Radio y Programa Comunidad

## Información por provincia

### Tasa de prisionalización relacionada al Programa Institucional

- Provincia: San José



	Condenados	Procesados	Apremio
Enero	1563	1128	5
Febrero	1541	1191	4
Marzo	1591	1145	5
Tasa de prisionalizacion por cada 100 mil hab			
Enero	192,09		
Febrero	194,87		
Marzo	195,16		

- Provincia: Alajuela



	Condenados	Procesados	Apremio
Enero	5639	767	268
Febrero	5813	610	283
Marzo	5742	654	302
Tasa de prisionalizacion por cada 100 mil hab			
Enero	756,45		
Febrero	758,19		
Marzo	754,11		

- Provincia: Cartago



	Condenados	Procesados
Enero	485	57
Febrero	476	63
Marzo	471	63
<b>Tasa de prisionalizacion por cada 100 mil hab</b>		
Enero	110,43	
Febrero	109,81	
Marzo	108,77	

- Provincia: Guanacaste

PROVINCIA  
GUANACASTE



	Condenados	Procesados
Enero	749	309
Febrero	778	283
Marzo	819	258
<b>Tasa de prisionalizacion por cada 100 mil hab</b>		
Enero	323,74	
Febrero	324,56	
Marzo	329,4	



- Provincia: Puntarenas



	Condenados	Procesados
Enero	486	170
Febrero	484	163
Marzo	483	165
<b>Tasa de prisionalizacion por cada 100 mil hab</b>		
Enero	159,67	
Febrero	157,47	
Marzo	157,69	

- Provincia: Limón



	Condenados	Procesados
Enero	1388	533
Febrero	1390	539
Marzo	1400	585
<b>Tasa de prisionalizacion por cada 100 mil hab</b>		
Enero	496,65	
Febrero	498,68	
Marzo	513,1	

## Costa Rica. Tasas de prisionalización relacionada al Programa Institucional por cada 100 mil habitantes según provincia. Marzo 2014

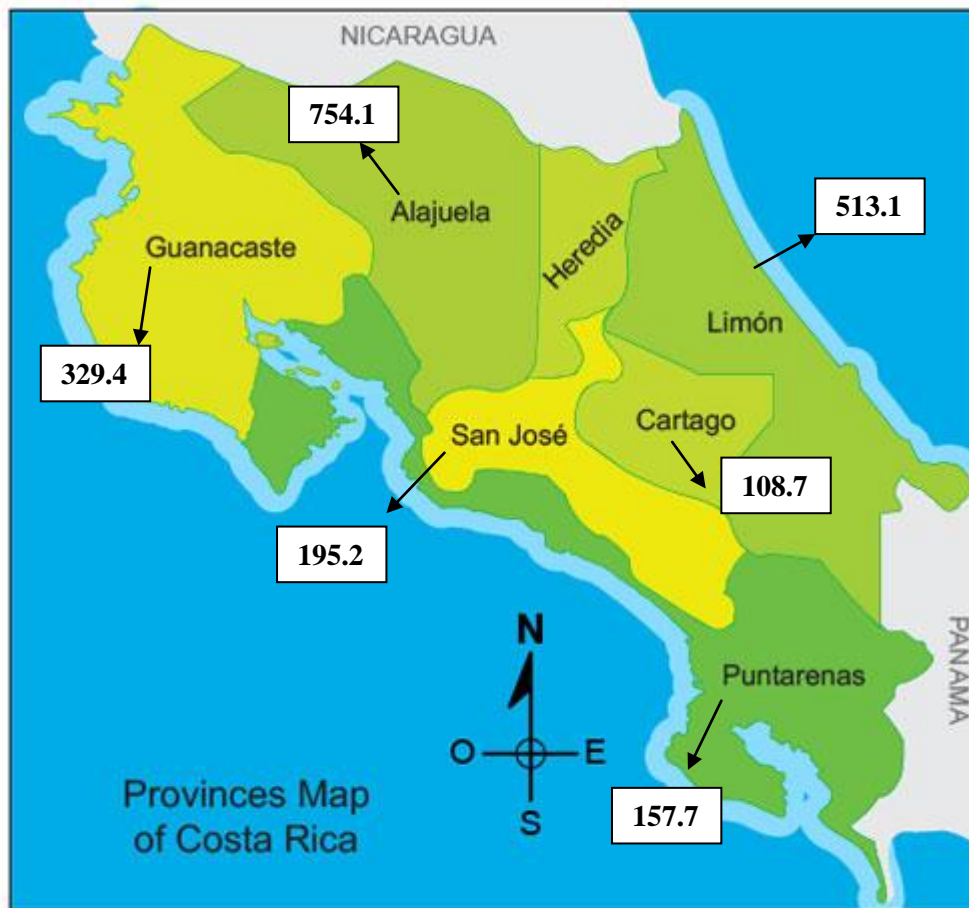

En general, la tasa de prisionalización de Costa Rica a marzo 2014 es de **287** personas privadas de libertad por cada 100 mil habitantes; considerando la proyección poblacional al 30 junio 2014.

La mayor cantidad de Centros de Atención Institucional (CAI o prisiones) se encuentran en la provincia de Alajuela. Esto produce una considerable diferencia en el dato con respecto a las restantes provincias.

Es importante aclarar que la tasa de prisionalización se refiere a la cantidad de personas privadas de libertad que hay por cada 100 mil habitantes; que no es lo mismo que la tasa de delincuencia, la cual refleja la tendencia al delito.

Imagen tomada de la dirección electrónica: <http://www.sanjosecostarica.org/mapas.html> el día 30 de abril 2014 a las 11:23 a.m.



**Cuadro 7**  
**Sobrepoblación Privada de Libertad del Programa Institucional**  
**Enero - Marzo 2014**

	Enero	Febrero	Marzo
<b>Capacidad instalada</b>	<b>9607</b>	<b>9607</b>	<b>9607</b>
<b>Población reclusa</b>	<b>13274</b>	<b>13331</b>	<b>13376</b>
<b>Sobrepoblación Absoluta</b>	<b>3667</b>	<b>3724</b>	<b>3769</b>
<b>Sobrepoblación Relativa</b>	<b>38,2</b>	<b>38,8</b>	<b>39,2</b>

**Fuente:** Elaboración del departamento de Investigación y Estadística con base en la información de Cabina de Radio y Programa Comunidad

**Nota:** 1/ Se debe agregar un PL que pertenece al CAI San Agustín

**Gráfico 7**  
**Sobrepoblación Privada de Libertad del Programa Institucional. Enero**  
**- Marzo 2014**

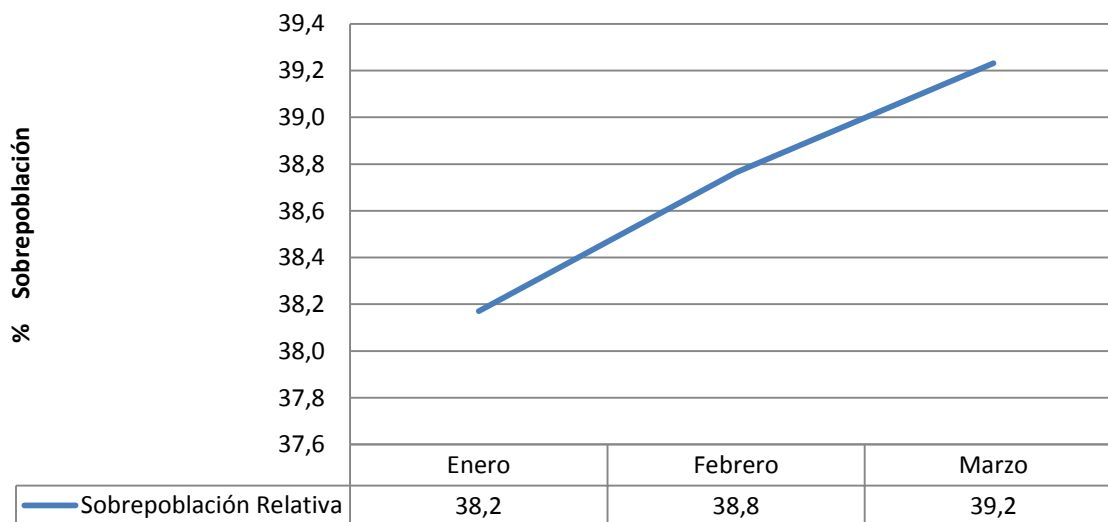

Fuente: Elaboración del Departamento de Investigación y Estadística con base en reportes de Cabina de radio.



## Departamento de Investigación y Estadística

**Cuadro 8**

**Dinámica de la Población Privada de Libertad ubicada en el Programa Institucional, según centros por Capacidad Instalada, Población Recluida y Sobre población absoluta y relativa.  
Enero - Marzo 2014**

<b>ENERO</b>				
Centro institucional	Capacidad instalada(1)	Población recluida	Sobrepoblación Absoluta	Sobrepoblación Relativa (%)
CAI La Reforma (2)	2084	3069	985	47,3
CAI Gerardo Rodríguez	958	1334	376	39,2
CAI San José	664	930	266	40,1
CAI San Rafael	873	1003	130	14,9
CAI Buen Pastor	727	680	-47	-6,5
CAI Pococí	786	1193	407	51,8
CAI Pérez Zeledón	637	1080	443	69,5
CAI Puntarenas	528	656	128	24,2
CAI Limón	542	728	186	34,3
CAI San Carlos	442	744	302	68,3
CAI Cartago	362	542	180	49,7
CAI Adulto Mayor	170	169	-1	-0,6
CAI San Ramón	86	87	1	1,2
CAI Liberia	748	1058	310	41,4
<b>Total</b>	<b>9607</b>	<b>13273</b>	<b>3666</b>	<b>38,2</b>
<b>FEBRERO</b>				
Centro institucional	Capacidad instalada(1)	Población recluida	Sobrepoblación Absoluta	Sobrepoblación Relativa (%)
CAI La Reforma (2)	2084	3056	972	46,6
CAI Gerardo Rodríguez	958	1347	389	40,6
CAI San José	664	1002	338	50,9
CAI San Rafael	873	1015	142	16,3
CAI Buen Pastor	727	671	-56	-7,7
CAI Pococí	786	1221	435	55,3
CAI Pérez Zeledón	637	1078	441	69,2
CAI Puntarenas	528	647	119	22,5
CAI Limón	542	708	166	30,6
CAI San Carlos	442	753	311	70,4
CAI Cartago	362	539	177	48,9
CAI Adulto Mayor	170	165	-5	-2,9
CAI San Ramón	86	87	1	1,2
CAI Liberia	748	1061	313	41,8
<b>Total</b>	<b>9607</b>	<b>13350</b>	<b>3743</b>	<b>39,0</b>
<b>MARZO</b>				
Centro institucional	Capacidad instalada(1)	Población recluida	Sobrepoblación Absoluta	Sobrepoblación Relativa (%)
CAI La Reforma (2)	2084	2920	836	40,1
CAI Gerardo Rodríguez	958	1389	431	45,0
CAI San José	664	1031	367	55,3
CAI San Rafael	873	1069	196	22,5
CAI Buen Pastor	727	665	-62	-8,5
CAI Pococí	786	1274	488	62,1
CAI Pérez Zeledón	637	1039	402	63,1
CAI Puntarenas	528	648	120	22,7
CAI Limón	542	711	169	31,2
CAI San Carlos	442	762	320	72,4
CAI Cartago	362	534	172	47,5
CAI Adulto Mayor	170	169	-1	-0,6
CAI San Ramón	86	89	3	3,5
CAI Liberia	748	1077	329	44,0
<b>Total</b>	<b>9607</b>	<b>13377</b>	<b>3770</b>	<b>39,2</b>

Fuente: Elaboración del departamento de Investigación y Estadística con base en la información de Cabina de Radio y Programa Comunidad

(1) Información brindada directamente por el programa institucional y cabina de radio

(2) No se contemplan pensiones alimenticias con 150 en su capacidad instalada y los 268, 283 y 302 de población recluida.

No se cuenta el PL del CAI San Agustín





## Aspectos sociodemográficos

### Grupos de edad

- Clasificación:  
Persona joven (Adulto joven): 18 a 35 años  
Persona adulta: 36 a 64 años  
Persona adulta mayor: 65 años o más

**Gráfico 8**  
**Costa Rica. Grupos de edad de la población privada de libertad del Programa Institucional por sexo. I trimestre 2014**

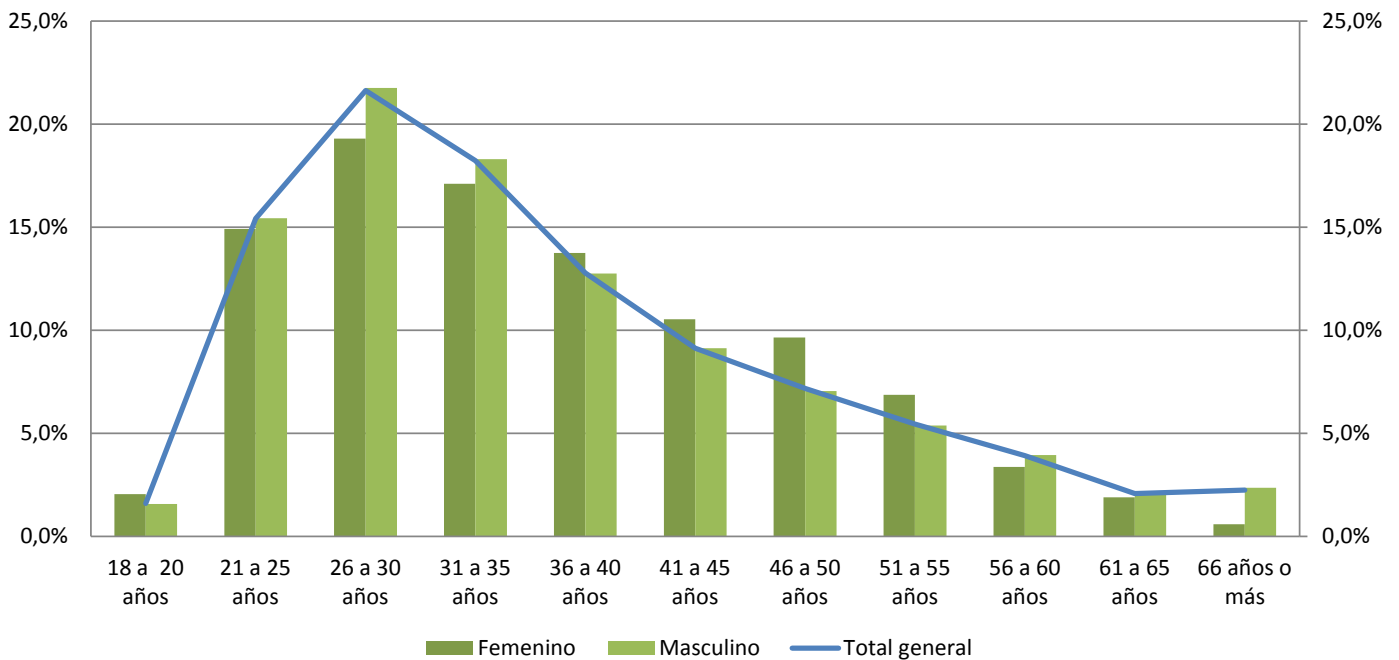

Fuente: Elaboración del departamento de Investigación y Estadística con base en los datos SIAP.



**Gráfico 9**  
**Años sentencia declarada según edad joven de las personas privadas de libertad del Programa Institucional. I trimestre 2014**

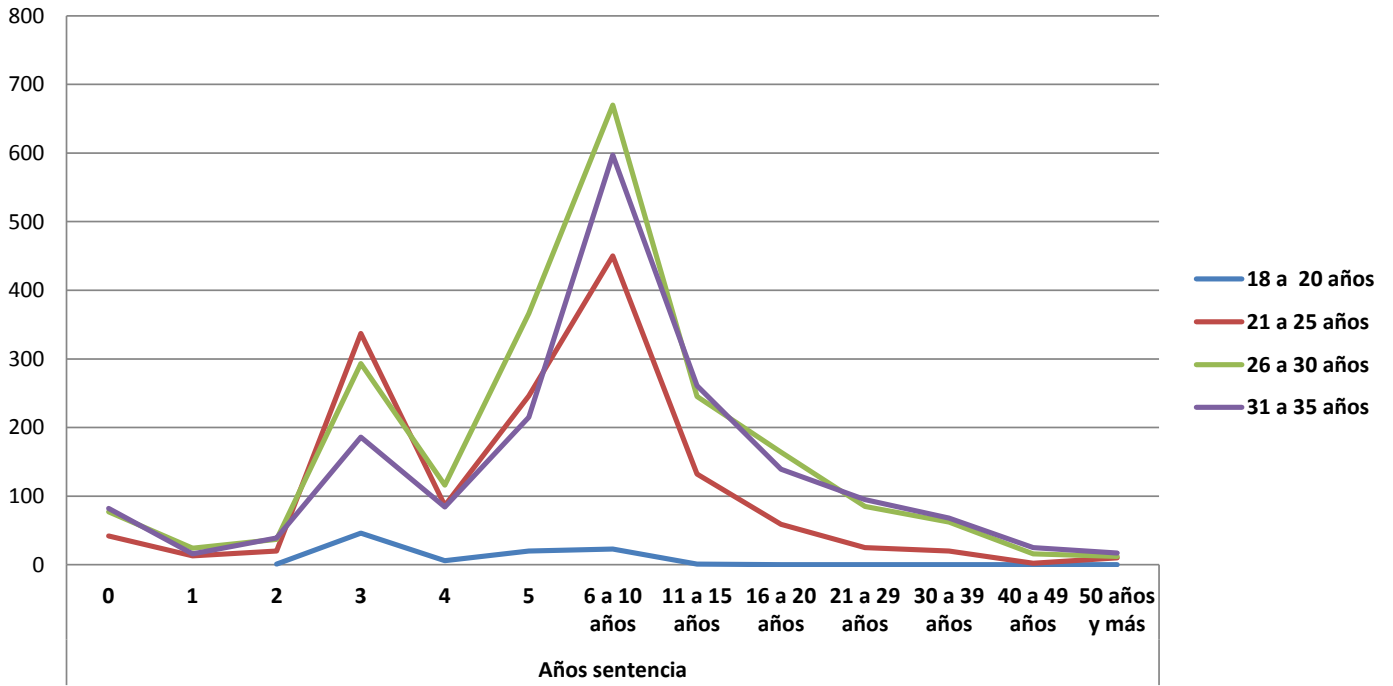

Fuente: Elaboración del departamento de Investigación y Estadística con base en los datos SIAP.



Edad de las personas privadas de libertad del Programa Institucional a marzo 2014 y posible edad de salida según cumplimiento de condena con descuento

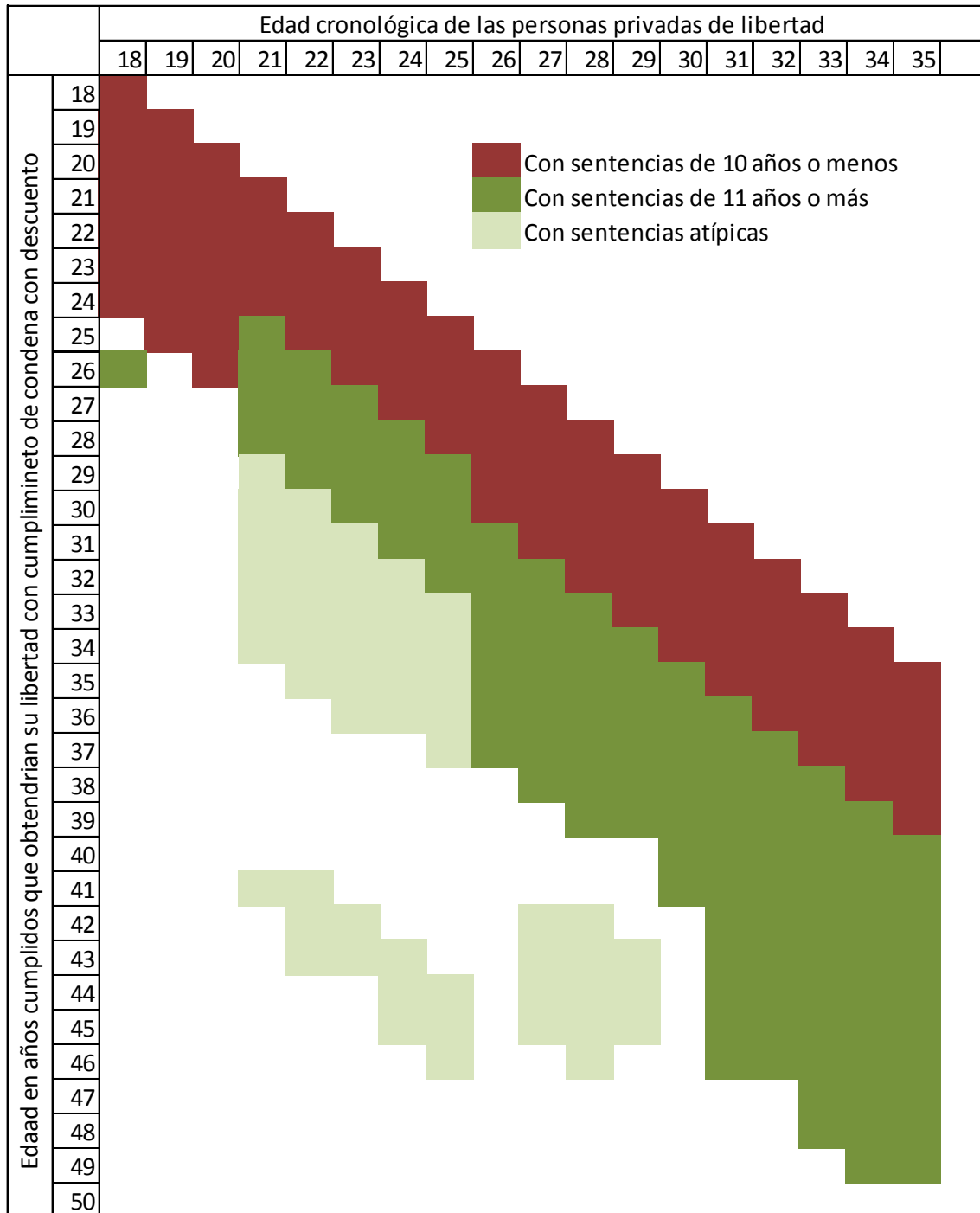

Ejemplo de interpretación:

Una persona que en la actualidad tiene 24 años, tiende a salir del Programa Institucional teniendo entre 24 y 36 años de edad; pocos casos salen del Programa Institucional entre los 43 y 45 años de edad



**Gráfico 10**  
**Años sentencia declarada según edad adulta de las personas privadas de libertad del Programa Institucional. I trimestre 2014**

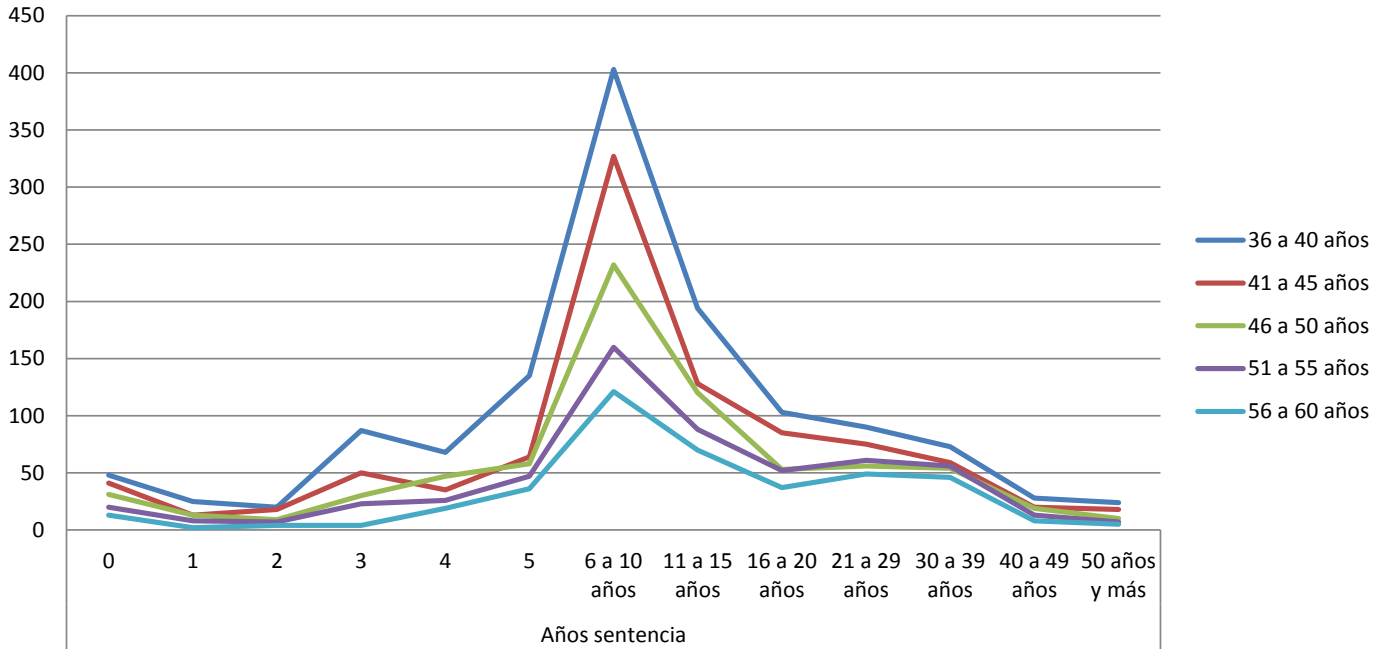

Fuente: Elaboración del departamento de Investigación y Estadística con base en los datos SIAP.



Edad de las personas privadas de libertad del Programa Institucional a marzo 2014 y posible edad de salida según cumplimiento de condena con descuento

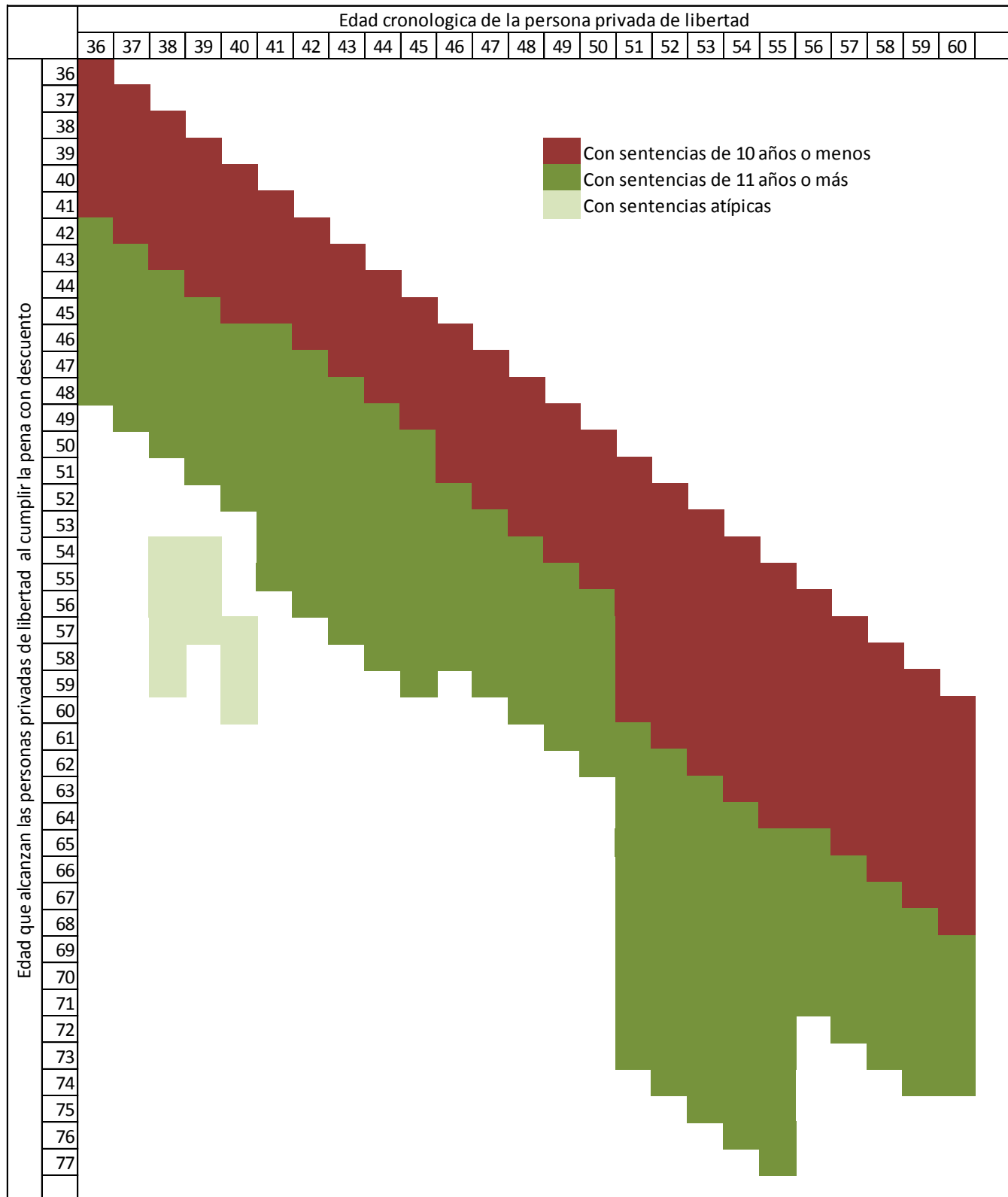



**Gráfico 11**  
**Años sentencia declarada según edad adulta mayor de las personas privadas de libertad del Programa Institucional. I trimestre 2014**

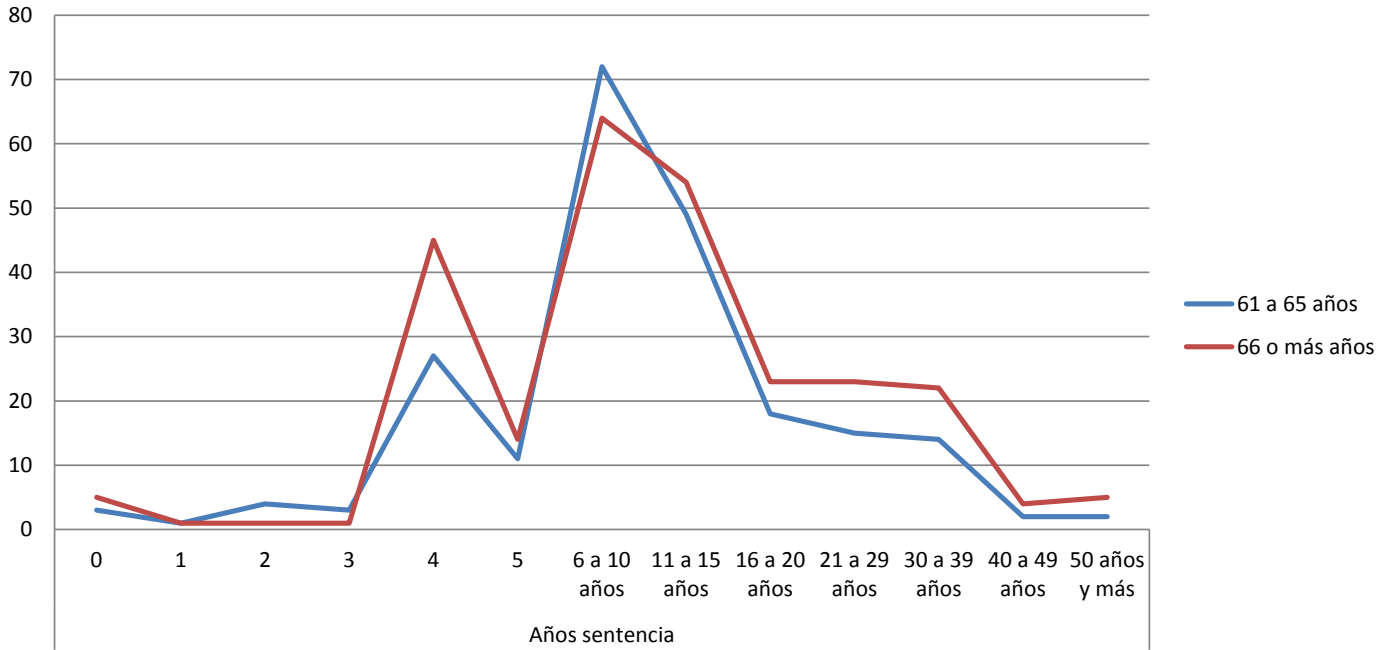

Fuente: Elaboración del departamento de Investigación y Estadística con base en los datos SIAP.



Edad de las personas privadas de libertad del Programa Institucional a marzo 2014 y posible edad de salida según cumplimiento de condena con descuento





Tabla 1

**Costa Rica. Tipo de delito cometido según edad de la persona privada de libertad del Programa Institucional. Enero - Marzo 2014**

Tipo de delito	Adulto joven (18 a 35 años)	Población adulto (36 a 64 años)	Adulto mayor (65 años y más)	Total general
CONTRA LA PROPIEDAD	28,99%	10,38%	0,21%	39,61%
CONTRA LA LEY DE PSICOTROPICOS	10,98%	10,15%	0,28%	21,41%
DELITOS SEXUALES	3,97%	11,25%	1,73%	16,95%
CONTRA LA VIDA	9,92%	5,57%	0,15%	15,64%
CONTRA LEY PENALIZACION DE LA VIOLENCIA CONTRA LAS MUJERES	1,16%	1,17%	0,05%	2,38%
CONTRA LA LIBERTAD	0,56%	0,41%	0,01%	0,98%
CONTRAVENCIONES	0,54%	0,41%	0,01%	0,96%
CONTRA LA AUTORIDAD PUBLICA	0,24%	0,15%		0,39%
CONTRA LA FE PUBLICA	0,08%	0,27%	0,02%	0,37%
CONTRA LA TRANQUILIDAD PUBLICA	0,10%	0,14%	0,01%	0,24%
CONTRA LA ADMINISTRACION PUBLICA	0,15%	0,09%		0,24%
CONTRA LA SEGURIDAD COMUN	0,10%	0,10%	0,01%	0,20%
CONTRA EL AMBITO DE LA INTIMIDAD	0,13%	0,02%	0,01%	0,15%
CONTRA LOS DEBERES DE LA FUNCION PUBLICA	0,02%	0,09%	0,02%	0,13%
CONTRA LA LEY DE ARMAS	0,05%	0,02%	0,01%	0,08%
PENSION ALIMENTICA	0,05%	0,02%		0,07%
ADECUACIÓN DE CAUSA		0,05%		0,05%
CONTRA LA ADMINISTRACION DE JUSTICIA		0,03%		0,03%
CONTRA LA FAMILIA	0,01%	0,02%		0,03%
CONTRA LA LEY DE MIGRACION	0,02%	0,02%		0,03%
CONTRA LA LEY DE CONSERVACION		0,02%		0,02%
CONTRA EL HONOR			0,01%	0,01%
CONTRA LA BUENA FE DE LOS NEGOCIOS		0,01%		0,01%
CONTRA LA LEY DEL ADULTO MAYOR		0,01%		0,01%
CONTRA LA LEY FORESTAL	0,01%			0,01%
<b>Total general</b>	<b>57,05%</b>	<b>40,39%</b>	<b>2,52%</b>	<b>100,00%</b>

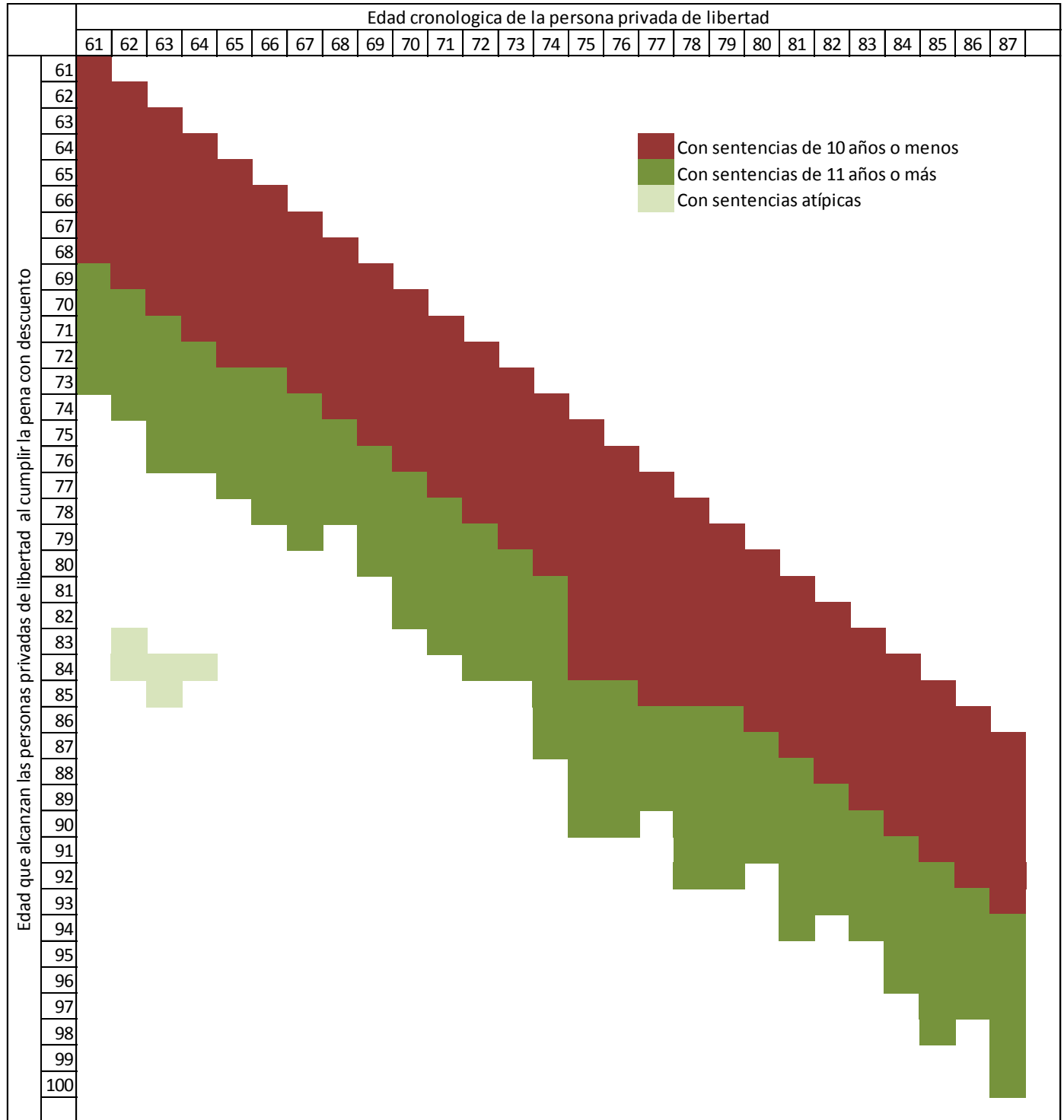
Fuente: Elaboración del Departamento de Investigación y Estadística con base en el sistema de administración penitenciaria SIAP





Tabla 2

**Costa Rica. Tipo de delito cometido por las persona adulta joven  
privada de libertad del Programa Institucional . Enero - Marzo  
2014**

<b>Tipo de delito</b>	<b>Adulto joven (18 a 35 años)</b>
CONTRA LA PROPIEDAD	50,81%
CONTRA LA LEY DE PSICOTROPICOS	19,25%
CONTRA LA VIDA	17,39%
DELITOS SEXUALES	6,95%
CONTRA LEY PENALIZACION DE LA VIOLENCIA CONTRA LAS MUJERES	2,04%
CONTRA LA LIBERTAD	0,98%
CONTRAVENCIONES	0,94%
CONTRA LA AUTORIDAD PUBLICA	0,41%
CONTRA LA ADMINISTRACION PUBLICA	0,26%
CONTRA EL AMBITO DE LA INTIMIDAD	0,23%
CONTRA LA TRANQUILIDAD PUBLICA	0,17%
CONTRA LA SEGURIDAD COMUN	0,17%
CONTRA LA FE PUBLICA	0,14%
CONTRA LA LEY DE ARMAS	0,09%
PENSION ALIMENTICA	0,09%
CONTRA LOS DEBERES DE LA FUNCION PUBLICA	0,03%
CONTRA LA LEY DE MIGRACION	0,03%
CONTRA LA FAMILIA	0,01%
CONTRA LA LEY FORESTAL	0,01%
<b>Total general</b>	<b>100,00%</b>

Fuente: Elaboración del Departamento de Investigación y Estadística con base en el sistema de administración penitenciaria SIAP



Tabla 3

**Costa Rica. Tipo de delito cometido por las persona adulta  
privada de libertad del Programa Institucional . Enero - Marzo  
2014**

<b>Tipo de delito</b>	<b>Población adulta (36 a 64 años)</b>
DELITOS SEXUALES	27,85%
CONTRA LA PROPIEDAD	25,69%
CONTRA LA LEY DE PSICOTROPICOS	25,13%
CONTRA LA VIDA	13,78%
CONTRA LEY PENALIZACION DE LA VIOLENCIA CONTRA LAS MUJERES	2,90%
CONTRAVENCIONES	1,03%
CONTRA LA LIBERTAD	1,01%
CONTRA LA FE PUBLICA	0,66%
CONTRA LA AUTORIDAD PUBLICA	0,38%
CONTRA LA TRANQUILIDAD PUBLICA	0,34%
CONTRA LA SEGURIDAD COMUN	0,24%
CONTRA LA ADMINISTRACION PUBLICA	0,22%
CONTRA LOS DEBERES DE LA FUNCION PUBLICA	0,22%
ADECUACIÓN DE CAUSA	0,12%
CONTRA LA ADMINISTRACION DE JUSTICIA	0,08%
CONTRA LA LEY DE ARMAS	0,06%
PENSION ALIMENTICA	0,06%
CONTRA LA FAMILIA	0,06%
CONTRA EL AMBITO DE LA INTIMIDAD	0,04%
CONTRA LA LEY DE MIGRACION	0,04%
CONTRA LA LEY DE CONSERVACION	0,04%
CONTRA LA BUENA FE DE LOS NEGOCIOS	0,02%
CONTRA LA LEY DEL ADULTO MAYOR	0,02%
<b>Total general</b>	<b>100,00%</b>

Fuente: Elaboración del Departamento de Investigación y Estadística con base en el sistema de administración penitenciaria SIAP



Tabla 4

**Costa Rica. Tipo de delito cometido por las persona adulta mayor privada de libertad del Programa Instucional . Enero - Marzo 2014**

<b>Tipo de delito</b>	<b>Adulta mayor (65 años y más)</b>
DELITOS SEXUALES	68,71%
CONTRA LA LEY DE PSICOTROPICOS	10,97%
CONTRA LA PROPIEDAD	8,39%
CONTRA LA VIDA	6,13%
CONTRA LEY PENALIZACION DE LA VIOLENCIA CONTRA LAS MUJERES	1,94%
CONTRA LOS DEBERES DE LA FUNCION PUBLICA	0,97%
CONTRA LA FE PUBLICA	0,65%
CONTRA LA LIBERTAD	0,32%
CONTRAVENCIONES	0,32%
CONTRA LA TRANQUILIDAD PUBLICA	0,32%
CONTRA LA SEGURIDAD COMUN	0,32%
CONTRA EL AMBITO DE LA INTIMIDAD	0,32%
CONTRA LA LEY DE ARMAS	0,32%
CONTRA EL HONOR	0,32%
<b>Total general</b>	<b>100,00%</b>

Fuente: Elaboración del Departamento de Investigación y Estadística con base en el sistema de administración penitenciaria SIAP



## Sexo

Tabla 5

**Nivel educativo por sexo de las personas privadas de libertad del Programa Institucional. Enero - Marzo 2014**

<b>Nivel educativo</b>	<b>Femenino</b>	<b>Masculino</b>
ANALFABETA	3,2%	5,3%
PRIMARIA INCOMPLETA	20,2%	21,6%
PRIMARIA COMPLETA	30,1%	31,1%
SECUNDARIA INCOMPLETA	24,4%	24,9%
SECUNDARIA COMPLETA	4,1%	4,8%
TEC. VOCACIONAL		0,1%
PARA UNIVERSITARIA	0,1%	0,1%
UNIVERS. INCOMPLETA	1,2%	1,6%
UNIVERS. COMPLETA	1,9%	1,4%
-No Indica-	14,8%	9,1%
<b>Total general</b>	<b>100,0%</b>	<b>100,0%</b>

Fuente: Elaboración del Departamento de Investigación y Estadística con base en el sistema de administración penitenciaria SIAP



Tabla 6

**Tipo de delito según sexo de la población privada de libertad del Programa Institucional. Enero - Marzo 2014**

<b>Tipo de Delito</b>	<b>Femenino</b>	<b>Masculino</b>
CONTRA LA PROPIEDAD	26,28%	40,41%
CONTRA LA LEY DE PSICOTROPICOS	55,36%	19,41%
DELITOS SEXUALES	3,08%	17,80%
CONTRA LA VIDA	11,16%	15,96%
CONTRA LEY PENALIZACION DE LA VIOLENCIA CONTRA LAS MUJERES		2,50%
CONTRA LA LIBERTAD	0,44%	1,01%
CONTRAVENCIONES	0,29%	1,00%
CONTRA LA AUTORIDAD PUBLICA	0,15%	0,41%
CONTRA LA FE PUBLICA	1,47%	0,30%
CONTRA LA TRANQUILIDAD PUBLICA	0,29%	0,24%
CONTRA LA ADMINISTRACION PUBLICA		0,25%
CONTRA LA SEGURIDAD COMUN	0,73%	0,16%
CONTRA EL AMBITO DE LA INTIMIDAD		0,16%
CONTRA LOS DEBERES DE LA FUNCION PUBLICA	0,29%	0,12%
CONTRA LA LEY DE ARMAS		0,09%
ADECUACIÓN DE CAUSA		0,05%
CONTRA LA ADMINISTRACION DE JUSTICIA	0,29%	0,02%
CONTRA LA FAMILIA	0,15%	0,03%
CONTRA LA LEY DE MIGRACION		0,03%
CONTRA EL HONOR		0,01%
CONTRA LA BUENA FE DE LOS NEGOCIOS		0,01%
CONTRA LA LEY DE CONSERVACION		0,01%
CONTRA LA LEY DEL ADULTO MAYOR		0,01%
CONTRA LA LEY FORESTAL		0,01%
<b>Total general</b>	<b>100,00%</b>	<b>100,00%</b>

Fuente: Elaboración del Departamento de Investigación y Estadística con base en el sistema de administración penitenciaria SIAP



Personas extranjeras

Tabla 7  
**Población privada de Libertad del Programa  
 Institucional según nacionalidad y sexo. Enero -  
 Marzo 2014**

	Femenino	Masculino	Total general
Costarricense	86,3%	84,9%	84,9%
Extranjero	13,7%	15,1%	15,1%
<b>Total general</b>	<b>100,0%</b>	<b>100,0%</b>	<b>100,0%</b>

Fuente: Elaboración del Departamento de Investigación y Estadística con base en el sistema de administración penitenciaria SIAP

Gráfico 12  
**Distribución de la población extranjera privada de libertad del Programa  
 Institucional por región de nacimiento. I trimestre 2014**

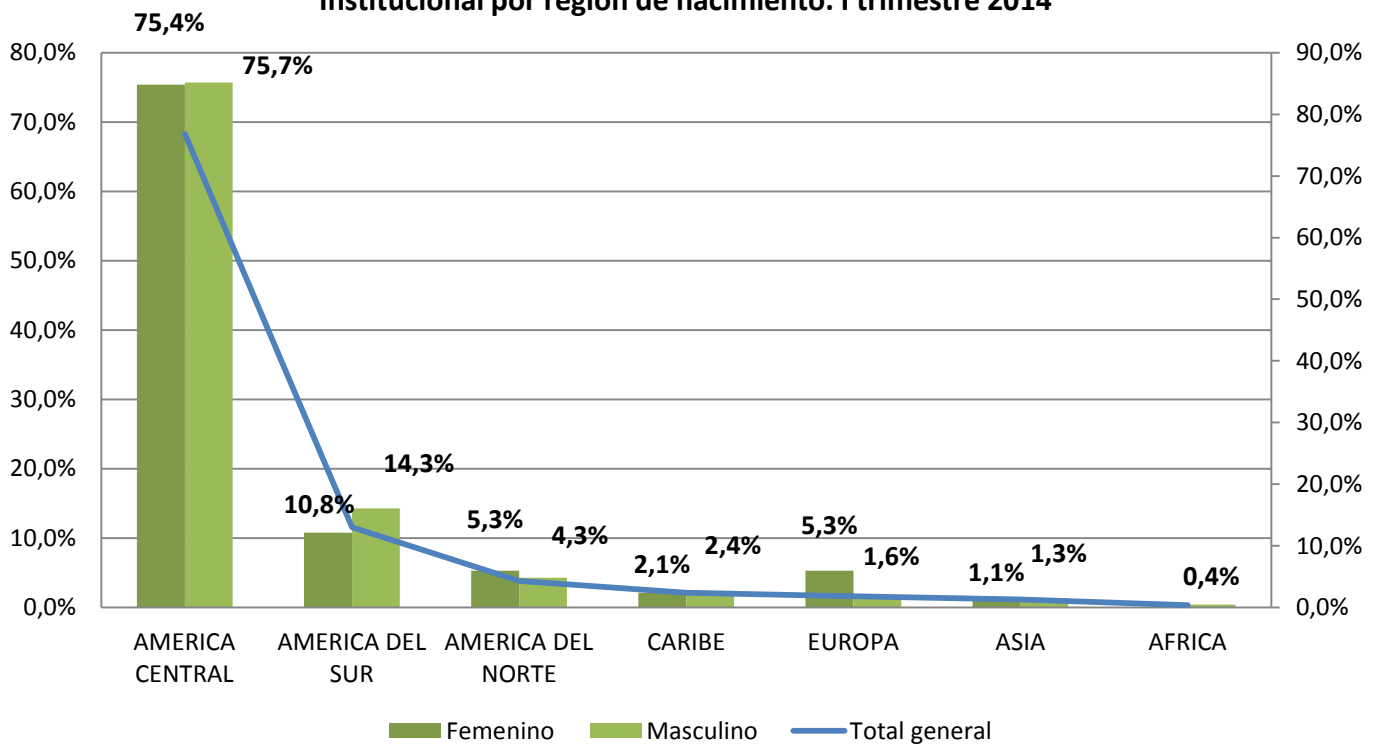

Fuente: Elaboración del departamento de Investigación y Estadística con base en los datos SIAP.

Población Privada de Libertad del Programa Institucional Extranjera de Centro América según país de nacimiento. I trimestre 2014

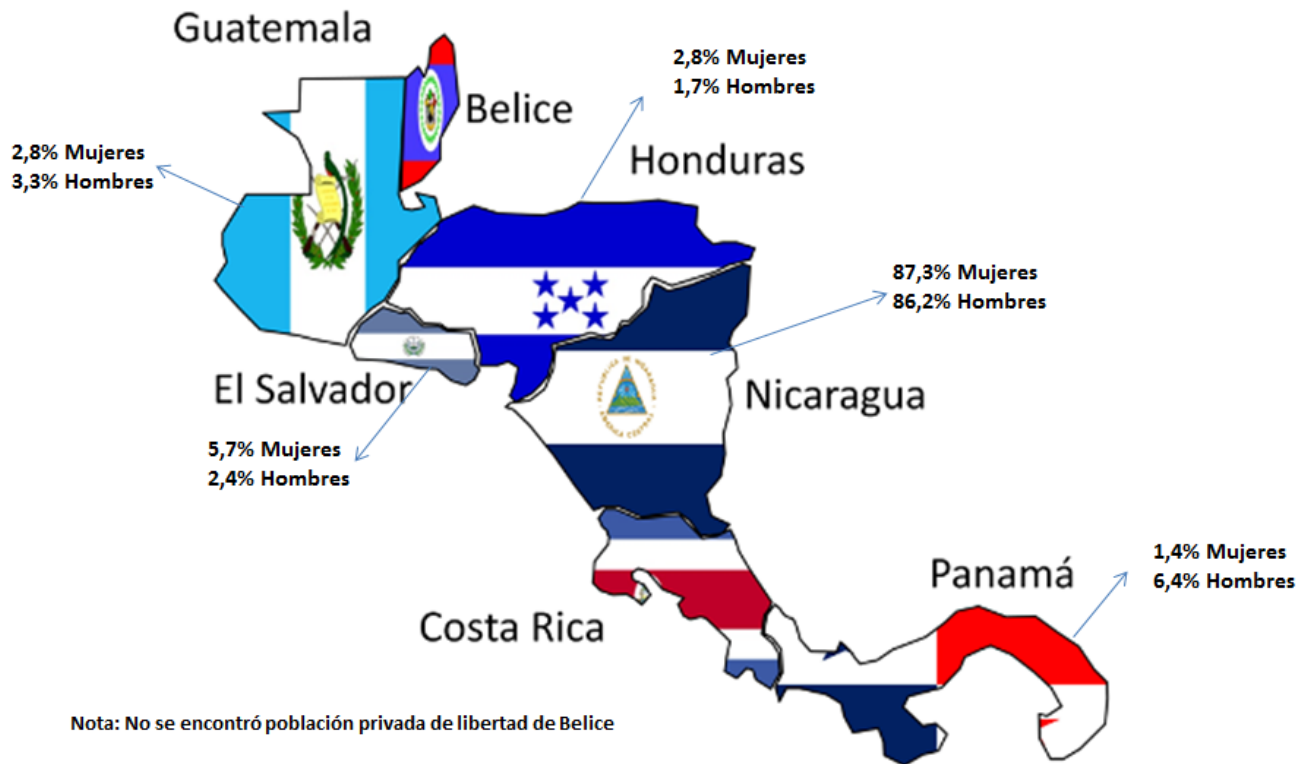

Mapa obtenido de la página web:

<http://www.estudiossocialesonline.com/wp-content/uploads/2012/06/mapa-centroamerica-pais-por-pais.png>

A las 03:40 p.m. del día 24 de abril 2014

**Gráfico 13**  
**Principales países de nacimiento de la población extranjera privada de libertad del Programa Institucional. Enero - Marzo 2014**

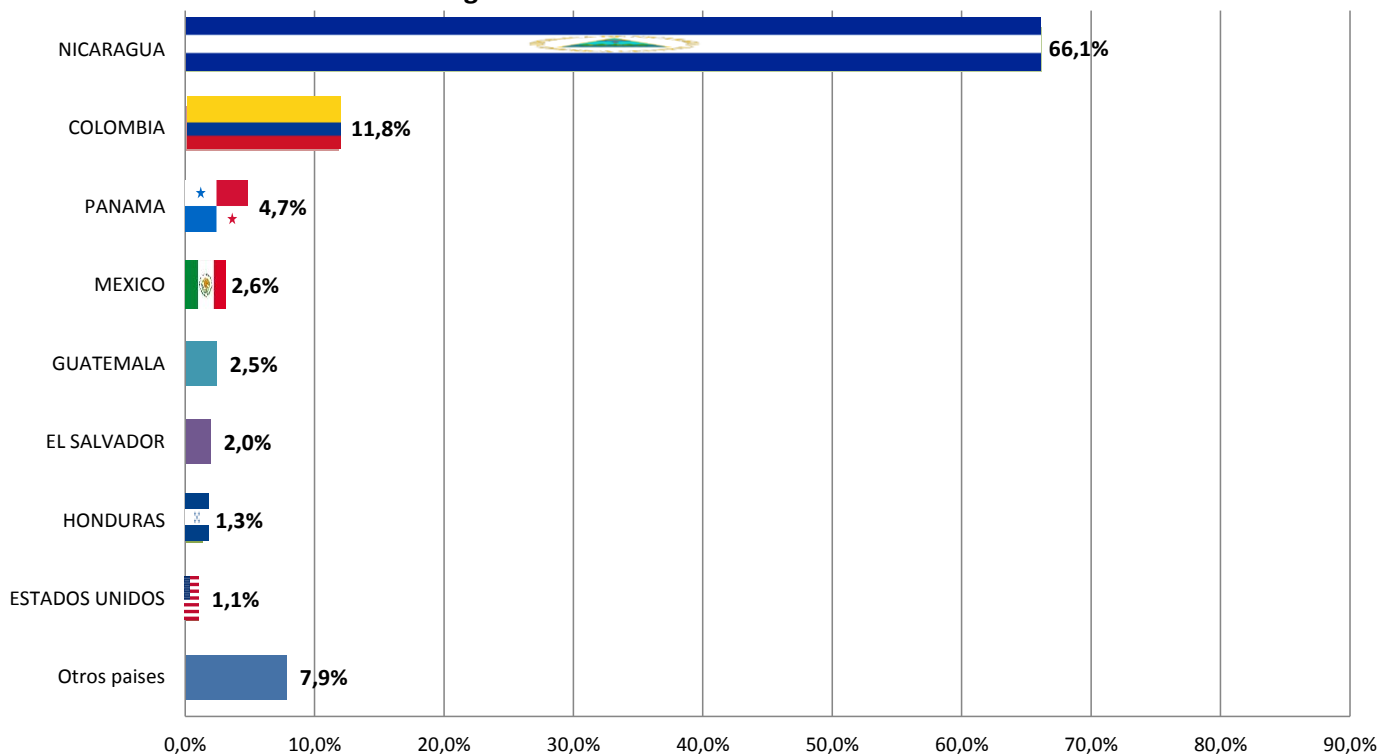

Fuente: Elaboración del departamento de Investigación y Estadística con base en los datos SIAP.

**Banderas de países tomadas de las páginas web:**

<http://www.banderas-e-himnos.com/bandera-nicaragua.html>

[http://commons.wikimedia.org/wiki/File:Flag\\_of\\_Colombia.svg](http://commons.wikimedia.org/wiki/File:Flag_of_Colombia.svg)

<http://www.fondosmil.com/bandera-panama/>

<http://www.banderasvdk.com/banderas-exterior/bandera-mexico-147.html>

<http://www.banderas-e-himnos.com/bandera-guatemala.html>

[http://es.wikipedia.org/wiki/Bandera\\_de\\_El\\_Salvador](http://es.wikipedia.org/wiki/Bandera_de_El_Salvador)

<http://www.mipueblonatal.com/bandera-de-honduras.html>

<http://www.banderas-mundo.es/estados-unidos>





Tabla 8

**Tipo de delito de las personas extranjeras privadas de libertad del Programa Institucional según país por tipo de delito. Enero - Marzo 2014**

	CONTRA LA LEY DE PSICOTROPICOS	CONTRA LA PROPIEDAD	CONTRA LA VIDA	DELITOS SEXUALES	OTROS	Total general
NICARAGUA	14,3%	42,9%	17,4%	18,6%	6,5%	100,0%
COLOMBIA	64,7%	17,6%	10,9%	2,3%	4,5%	100,0%
PANAMA	28,9%	21,1%	21,1%	20,0%	8,9%	100,0%
MEXICO	81,3%	8,3%	0,0%	2,1%	8,3%	100,0%
GUATEMALA	87,0%	2,2%	0,0%	2,2%	6,5%	100,0%
EL SALVADOR	29,7%	29,7%	13,5%	18,9%	8,1%	100,0%
HONDURAS	56,0%	12,0%	8,0%	12,0%	12,0%	100,0%
ESTADOS UNIDOS	70,0%	5,0%	15,0%	5,0%	0,0%	100,0%
CUBA	58,8%	29,4%	0,0%	0,0%	11,8%	100,0%
CHINA	6,7%	66,7%	6,7%	13,3%	6,7%	100,0%
JAMAICA	38,5%	0,0%	46,2%	0,0%	15,4%	100,0%
CANADA	33,3%	50,0%	8,3%	0,0%	8,3%	100,0%
RUMANIA	27,3%	18,2%	0,0%	0,0%	54,5%	100,0%
PERU	10,0%	50,0%	10,0%	30,0%	0,0%	100,0%
Otros países	4,0%	1,3%	5,3%	0,0%	1,3%	100,0%
<b>Total general</b>	<b>26,2%</b>	<b>33,9%</b>	<b>15,0%</b>	<b>14,4%</b>	<b>7,0%</b>	<b>100,0%</b>

Fuente: Elaboración del Departamento de Investigación y Estadística con base en el sistema de administración penitenciaria SIAP



Tabla 9

**Distribución de la población extranjera privada de libertad del Programa Institucional por país de nacimiento según grupos de edad. Enero - Marzo 2014**

	Adulto Joven (18 a 35 años)	Adulto (36 a 64 años)	Adulto mayor(65 años y más)
NICARAGUA	61,3%	37,8%	0,9%
COLOMBIA	38,9%	60,6%	0,5%
PANAMA	50,6%	49,4%	0,0%
MEXICO	33,3%	64,6%	2,1%
GUATEMALA	34,8%	60,9%	4,3%
EL SALVADOR	37,1%	57,1%	5,7%
HONDURAS	40,0%	56,0%	4,0%
ESTADOS UNIDOS	20,0%	80,0%	0,0%
CUBA	11,8%	82,4%	5,9%
CHINA	26,7%	73,3%	0,0%
JAMAICA	38,5%	61,5%	0,0%
CANADA	41,7%	58,3%	0,0%
RUMANIA	36,4%	63,6%	0,0%
PERU	40,0%	60,0%	0,0%
Otros países	43,4%	56,6%	0,0%
<b>Total general</b>	<b>53,6%</b>	<b>45,4%</b>	<b>1,0%</b>

Fuente: Elaboración del Departamento de Investigación y Estadística con base en el sistema de administración penitenciaria SIAP



## Aspectos generales

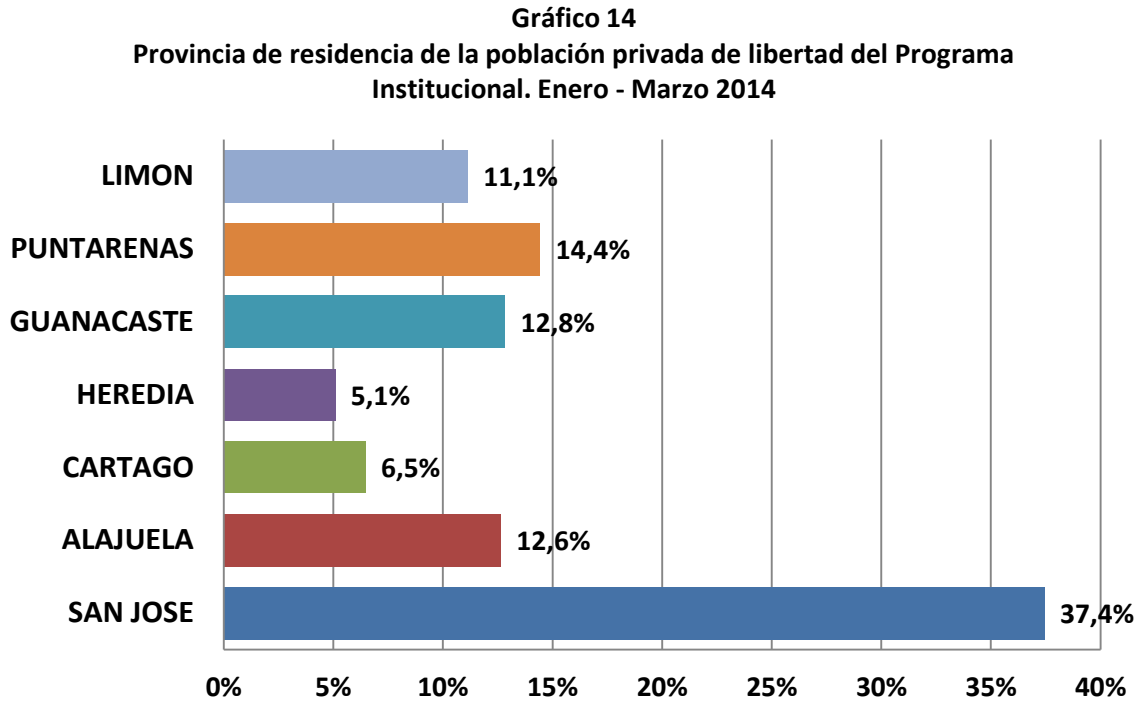

Fuente: Elaboración del departamento de Investigación y Estadística con base en los datos SIAP.

Nota: La información de residencia se toma como referencia debido a un faltante de datos que puede causar una variación significativa de la misma, por lo que se recomienda estudiar el dato con el cuidado respectivo



Tabla 10

**Cantones con mayor numero de personas  
privadas de libertad del Programa  
Institucional residentes. Enero - Marzo  
2014**

<b>Cantón</b>	<b>%</b>
CENTRAL	13,5%
DESAMPARADOS	6,6%
PUNTARENAS	5,3%
LIBERIA	4,5%
ALAJUELA	4,4%
LIMON	4,1%
ALAJUELITA	3,4%
PEREZ ZELEDON	3,4%
POCOCI	2,8%
SAN CARLOS	2,7%
GOICOECHEA	2,6%
CARTAGO	2,6%
CORREDORES	2,2%
HEREDIA	2,1%
NICOYA	2,0%
TIBAS	1,9%
LA UNION	1,8%
GOLFITO	1,8%
CAÑAS	1,5%
SANTA CRUZ	1,5%
Otros	29,3%

Fuente: Elaboración del Departamento de Investigación y Estadística con base en el sistema de administración penitenciaria SIAP

Nota: La información de residencia se toma como referencia debido a un faltante de datos que puede causar una variación significativa de la misma, por lo que se recomienda estudiar el dato con el cuidado respectivo



Tabla 11

**Distribución de la población privada de libertad del Programa Institucional por estado civil según sexo. Enero - Marzo 2014**

	Femenino	Masculino	Total general
Soltero(a)	41,5%	41,4%	41,4%
Unión Libre	21,2%	31,0%	30,4%
Casado(a)	15,6%	14,0%	14,1%
Viudo(a)	0,7%	0,4%	0,4%
Divorciado(a)	4,5%	3,1%	3,2%
-No Indica-	16,4%	10,1%	10,5%
<b>Total general</b>	<b>100,0%</b>	<b>100,0%</b>	<b>100,0%</b>

Fuente: Elaboración del Departamento de Investigación y Estadística con base en el sistema de administración penitenciaria SIAP

Tabla 12

**Distribución de la población privada de libertad del Programa Institucional según nivel educativo. Enero - Marzo 2014**

	Total general
ANALFABETA	5,2%
PRIMARIA INCOMPLETA	21,5%
PRIMARIA COMPLETA	31,0%
SECUNDARIA INCOMPLET	24,9%
SECUNDARIA COMPLETA	4,7%
TEC. VOCACIONAL	0,1%
PARA UNIVERSITARIA	0,1%
UNIVERS. INCOMPLETA	1,6%
UNIVERS. COMPLETA	1,4%
-No Indica-	9,4%
<b>Total general</b>	<b>100,0%</b>

Fuente: Elaboración del Departamento de Investigación y Estadística con base en el sistema de administración penitenciaria SIAP



Tabla 13

**Programa Institucional. Autoridad que dicta sentencia. Enero - Marzo 2014**

<b>Autoridad</b>	<b>%</b>
Tribunales	35,0%
Juzgados	24,8%
Tribunales de Flagrancia	10,3%
Sin información	29,9%
<b>TOTAL</b>	<b>100%</b>

Fuente: Elaboración del Departamento de Investigación y Estadística con base en el sistema de administración penitenciaria SIAP

Gráfico 15

**Años sentencia de las personas privadas de libertad del Programa Institucional. Enero - Marzo 2014**

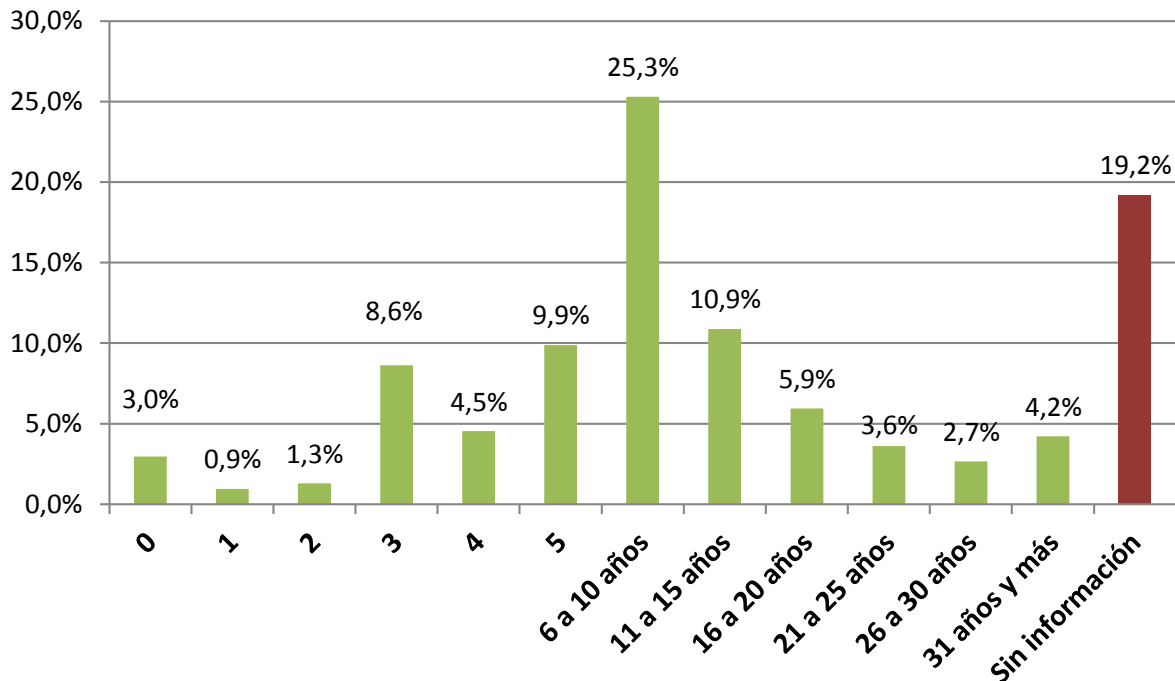

Fuente: Elaboración del departamento de Investigación y Estadística con base en los datos SIAP.



Tabla 14

**Año cumplimiento con descuento de sentencia establecida de las personas privadas de libertad del Programa Institucional. Enero - Marzo 2014**

<b>Año cumplimiento con descuento</b>	<b>%</b>
2014	9,8%
2015	11,3%
2016	9,8%
2017	7,0%
2018	5,1%
2019	3,6%
2020 a 2024	9,0%
2025 a 2029	3,8%
2030 a 2034	2,0%
2035 a 2039	1,2%
2040 a 2044	0,7%
2045 y mas	0,6%
Sin información	36,1%
<b>Total general</b>	<b>100,0%</b>

Fuente: Elaboración del Departamento de Investigación y Estadística con base en el sistema de administración penitenciaria SIAP

Nota: Supone año de cumplimiento con descuento de la causa que descuentan a la hora de hacer el análisis, no contempla pendientes, ni indicios.

Tabla 15

**Cantidad de delitos que descuenta la población privada de libertad del Programa Institucional. Enero - Marzo 2014**

<b>Delitos</b>	<b>%</b>
1 Delito	78,8%
2 Delitos	16,2%
3 Delitos	4,1%
4 Delitos	0,8%
5 o más delitos	0,2%
<b>Total</b>	<b>100,0%</b>

Fuente: Elaboración del Departamento de Investigación y Estadística con base en el sistema de administración penitenciaria SIAP



# **PROGRAMA SEMI-INSTITUCIONAL**





**Cuadro 9**  
**Población Privada de Libertad del Programa Semi Institucional**  
**según centro, por condición jurídica**  
**Enero - Marzo 2014**

Centro	Enero		Febrero		Marzo	
	absoluto	%	absoluto	%	absoluto	%
<b>San José</b>	<b>1071</b>	<b>39,23</b>	<b>1076</b>	<b>39,46</b>	<b>1112</b>	<b>39,31</b>
CASI San José (Guadalupe)	794	29,08	790	28,97	824	29,13
CASI Mujeres (Santo Domingo)	114	4,18	117	4,29	115	4,07
CASI Perez Zeledón (Palmares)	163	5,97	169	6,20	173	6,12
<b>Alajuela</b>	<b>233</b>	<b>8,53</b>	<b>237</b>	<b>8,69</b>	<b>247</b>	<b>8,73</b>
CASI San Ramón (Centro)	233	8,53	237	8,69	247	8,73
<b>Cartago</b>	<b>224</b>	<b>8,21</b>	<b>214</b>	<b>7,85</b>	<b>223</b>	<b>7,88</b>
CASI Cartago (Centro)	224	8,21	214	7,85	223	7,88
<b>Heredia</b>	<b>423</b>	<b>15,49</b>	<b>428</b>	<b>15,69</b>	<b>439</b>	<b>15,52</b>
CASI San Agustín (Centro)	292	10,70	300	11,00	300	10,60
CASI San Luis (San Isidro)	131	4,80	128	4,69	139	4,91
<b>Guanacaste</b>	<b>358</b>	<b>13,11</b>	<b>343</b>	<b>12,58</b>	<b>342</b>	<b>12,09</b>
CASI Nicoya (Río Grande)	139	5,09	130	4,77	129	4,56
CASI Liberia (Centro)	219	8,02	213	7,81	213	7,53
<b>Puntarenas</b>	<b>231</b>	<b>8,46</b>	<b>233</b>	<b>8,54</b>	<b>247</b>	<b>8,73</b>
CASI Puntarenas (El Roble)	231	8,46	233	8,54	247	8,73
<b>Limón</b>	<b>190</b>	<b>6,96</b>	<b>196</b>	<b>7,19</b>	<b>219</b>	<b>7,74</b>
CASI Limón (Sandoval)	190	6,96	196	7,19	219	7,74
<b>TOTAL</b>	<b>2730</b>	<b>100,00</b>	<b>2727</b>	<b>100,00</b>	<b>2829</b>	<b>100</b>

Fuente: Elaboración del departamento de Investigación y Estadística con base en la información de Cabina de Radio y Programa Comunidad



**Gráfico 16**  
**Población del Semi Institucional según provincia. Enero - Marzo 2014**

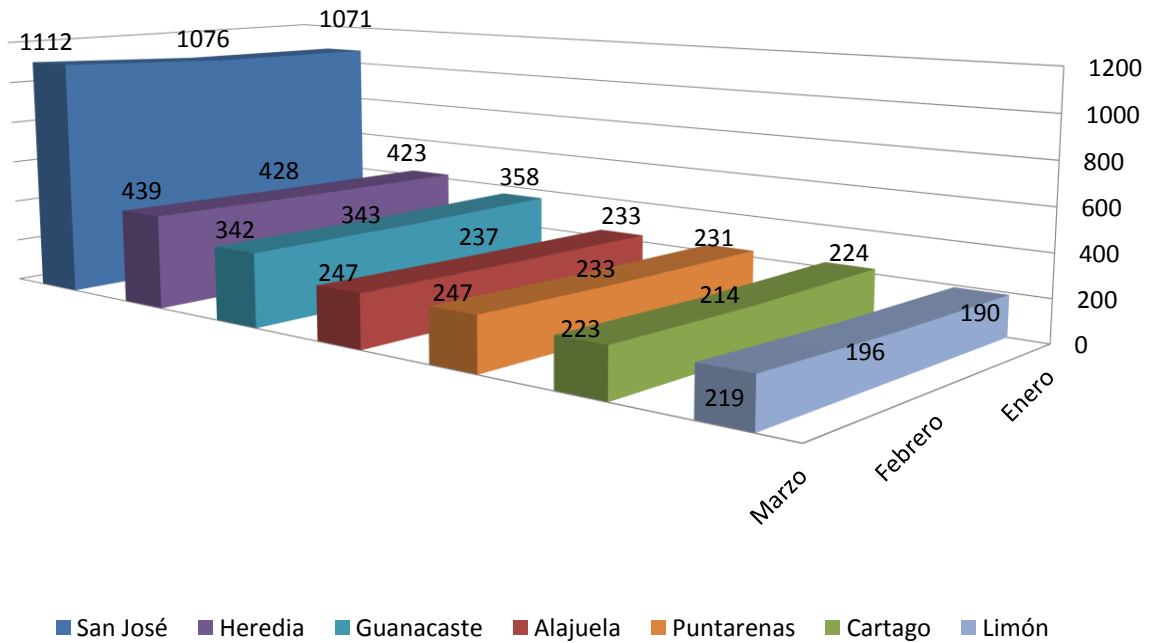

Fuente: Elaboración del departamento de Investigación y Estadística con base en los datos SIAP.

**Gráfico 17.a**  
**San José. Distribución de la población atendida en el Programa Semi- Institucional por centro de atención. Enero - Marzo 2014**

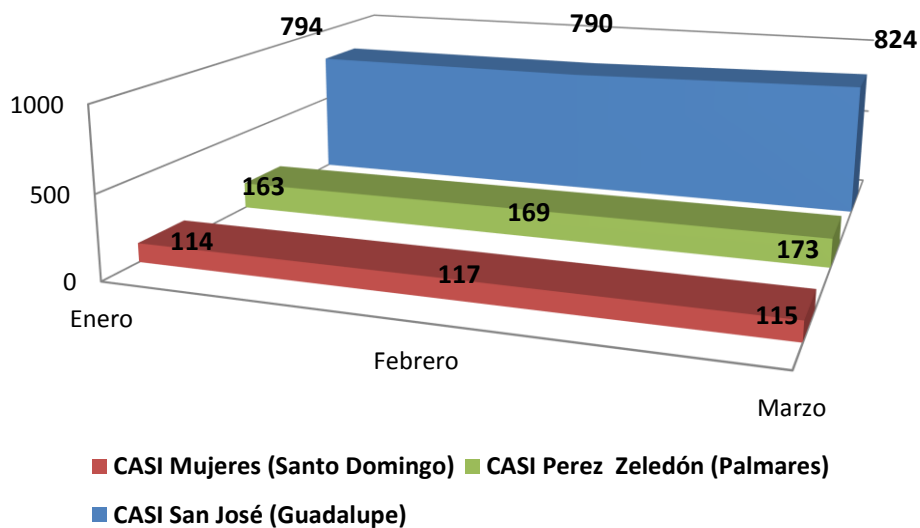

Fuente: Elaboración del departamento de Investigación y Estadística con base en los datos SIAP.



**Gráfico 17.b**  
**Alajuela. Distribución de la población atendida en el Programa Semi- Institucional. Enero - Marzo 2014**

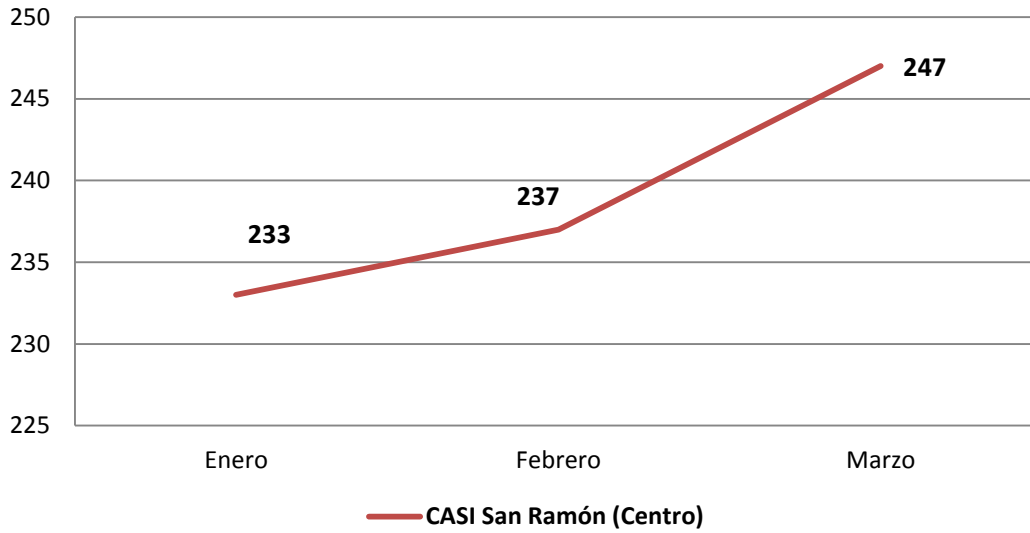

Fuente: Elaboración del departamento de Investigación y Estadística con base en los datos SIAP.

**Gráfico 17.c**  
**Cartago. Distribución de la población atendida en el Programa Semi- Institucional. Enero - Marzo 2014**

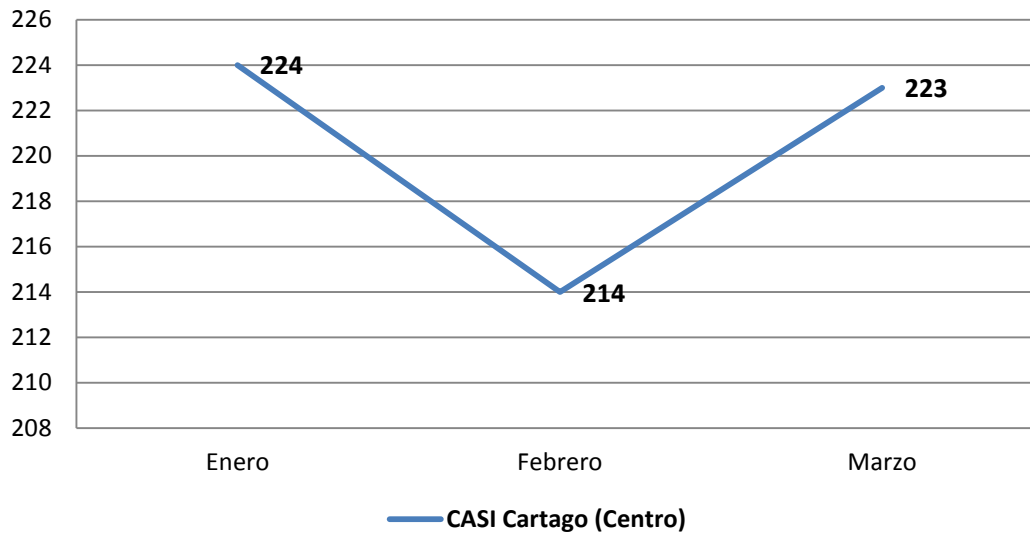

Fuente: Elaboración del departamento de Investigación y Estadística con base en los datos SIAP.



**Gráfico 17.d**  
**Heredia. Distribución de la población atendida en el Programa Semi- Institucional. Enero - Marzo 2014**

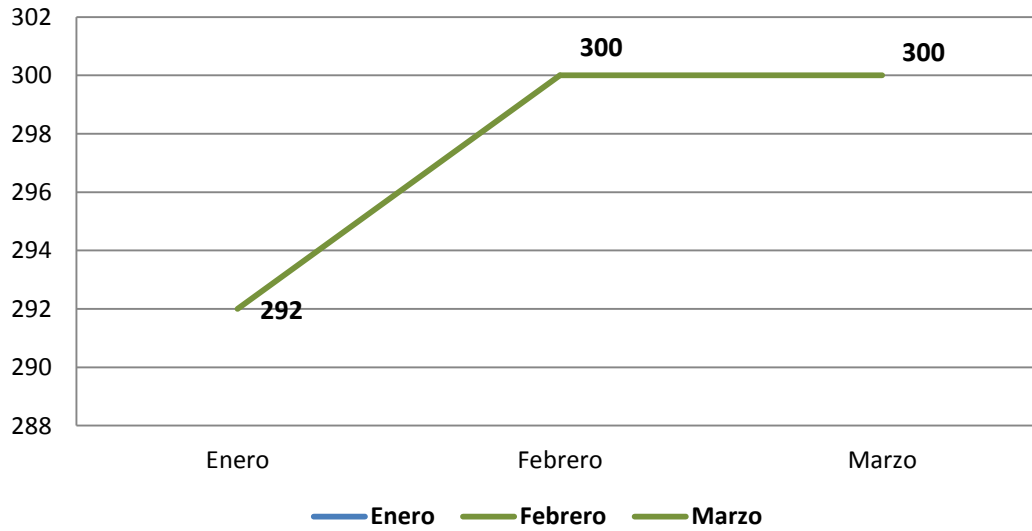

Fuente: Elaboración del departamento de Investigación y Estadística con base en los datos SIAP.

**Gráfico 17.e**  
**Guanacaste. Distribución de la población atendida en el Programa Semi- Institucional por centro de atención. Enero - Marzo 2014**

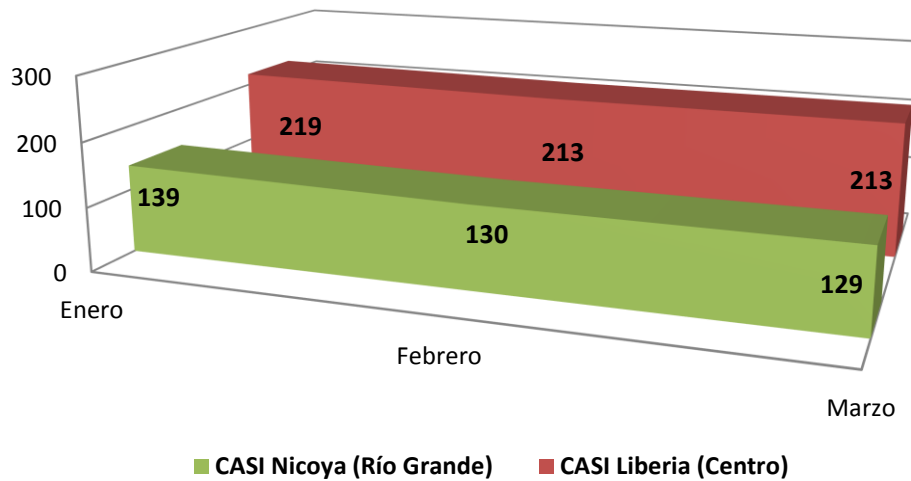

Fuente: Elaboración del departamento de Investigación y Estadística con base en los datos SIAP.



**Gráfico 17.f**  
**Puntarenas. Distribución de la población atendida en el Programa Semi- Institucional. Enero - Marzo 2014**

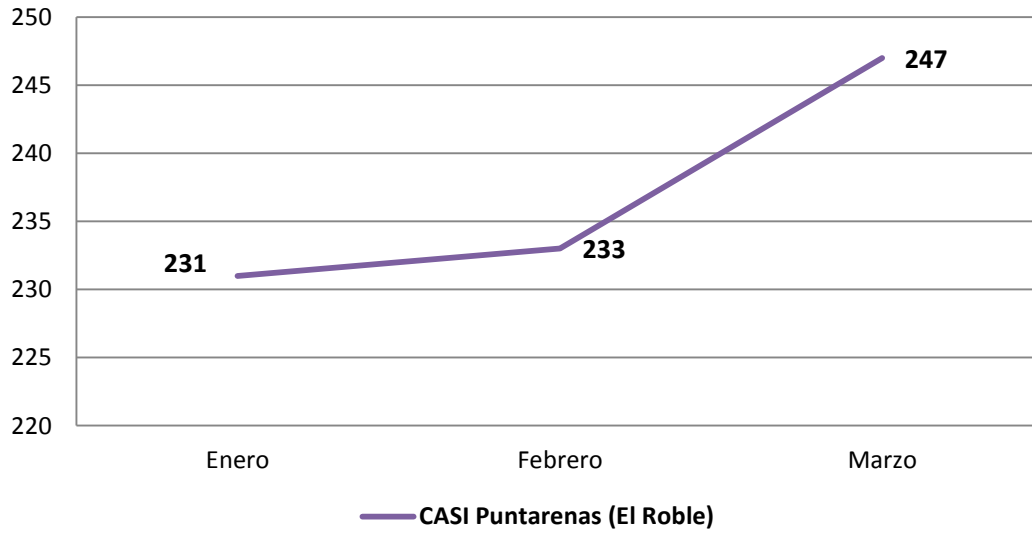

Fuente: Elaboración del departamento de Investigación y Estadística con base en los datos SIAP.

**Gráfico 17.g**  
**Limón. Distribución de la población atendida en el Programa Semi- Institucional. Enero - Marzo 2014**

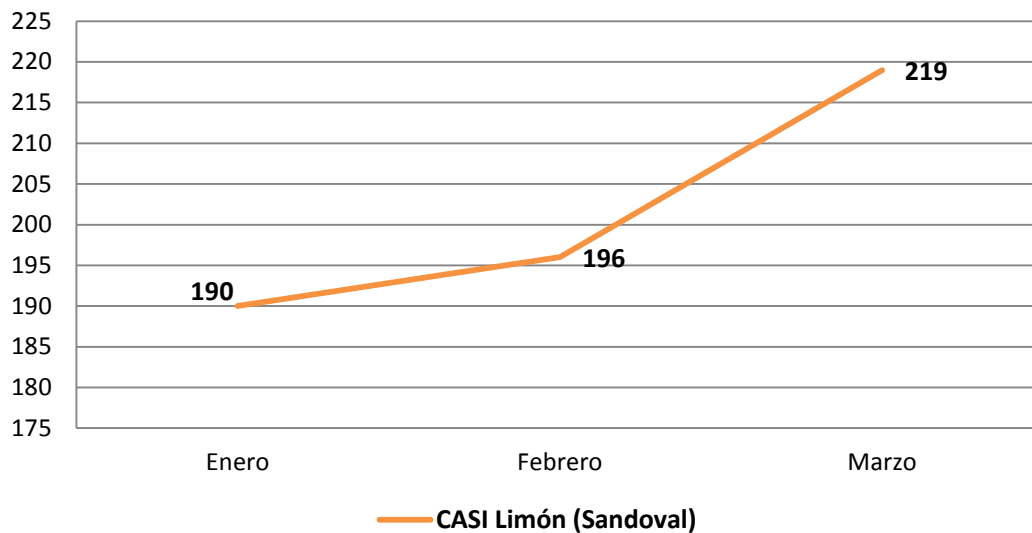

Fuente: Elaboración del departamento de Investigación y Estadística con base en los datos SIAP.



**Cuadro 10**  
**Población Privada de Libertad del Programa Semi Institucional por Centro según sexo.**  
**Enero - Marzo 2014**

<b>ENERO</b>						
Centro	Masculino		Femenino		TOTAL	
	Absoluto	Relativo	Absoluto	Relativo	Cantidad	%
CASI San José (Guadalupe)	794	100,0			794	29,1
CASI Mujeres (Santo Domingo)	0	0,0	114	100,0	114	4,2
CASI Perez Zeledón (Palmares)	149	91,4	14	8,6	163	6,0
CASI San Ramón (Centro)	214	91,8	19	8,2	233	8,5
CASI Cartago (Centro)	209	93,3	15	6,7	224	8,2
CASI San Agustín (Heredia Centro)	274	93,8	18	6,2	292	10,7
CASI San Luis (Santo Domingo)	131	100,0			131	4,8
CASI Nicoya (Río Grande)	139	100,0			139	5,1
CASI Liberia (Centro)	181	82,6	38	17,4	219	8,0
CASI Puntarenas (El Roble)	211	91,3	20	8,7	231	8,5
CASI Limón (Sandoval)	171	90,0	19	10,0	190	7,0
<b>TOTAL</b>	<b>2473</b>	<b>90,6</b>	<b>257</b>	<b>9,4</b>	<b>2730</b>	<b>100,0</b>
<b>FEBRERO</b>						
Centro	Masculino		Femenino		TOTAL	
	Absoluto	Relativo	Absoluto	Relativo	Absoluto	Relativo
CASI San José (Guadalupe)	790	100,0			790	29,0
CASI Mujeres (Santo Domingo)			117	100,0	117	4,3
CASI Perez Zeledón (Palmares)	154	91,1	15	8,9	169	6,2
CASI San Ramón (Centro)	218	92,0	19	8,0	237	8,7
CASI Cartago (Centro)	197	92,1	17	7,9	214	7,8
CASI San Agustín (Heredia Centro)	281	93,7	19	6,3	300	11,0
CASI San Luis (Santo Domingo)	128	100,0			128	4,7
CASI Nicoya (Río Grande)	130	100,0			130	4,8
CASI Liberia (Centro)	174	81,7	39	18,3	213	7,8
CASI Puntarenas (El Roble)	211	90,6	22	9,4	233	8,5
CASI Limón (Sandoval)	176	89,8	20	10,2	196	7,2
<b>TOTAL</b>	<b>2459</b>	<b>90,2</b>	<b>268</b>	<b>9,8</b>	<b>2727</b>	<b>100,0</b>
<b>MARZO</b>						
Centro	Masculino		Femenino		TOTAL	
	Absoluto	Relativo	Absoluto	Relativo	Absoluto	Relativo
CASI San José (Guadalupe)	824	100,0			824	29,1
CASI Mujeres (Santo Domingo)			115	100,0	115	4,1
CASI Perez Zeledón (Palmares)	158	91,3	15	8,7	173	6,1
CASI San Ramón (Centro)	226	91,5	21	8,5	247	8,7
CASI Cartago (Centro)	205	91,9	18	8,1	223	7,9
CASI San Agustín (Heredia Centro)	284	94,7	16	5,3	300	10,6
CASI San Luis (Santo Domingo)	139	100,0			139	4,9
CASI Nicoya (Río Grande)	129	100,0			129	4,6
CASI Liberia (Centro)	175	82,2	38	17,8	213	7,5
CASI Puntarenas (El Roble)	222	89,9	25	10,1	247	8,7
CASI Limón (Sandoval)	196	89,5	23	10,5	219	7,7
<b>TOTAL</b>	<b>2558</b>	<b>90,4</b>	<b>271</b>	<b>9,6</b>	<b>2829</b>	<b>100,0</b>

Fuente: Elaboración del departamento de Investigación y Estadística con base en la información de Cabina de Radio y Programa Comunidad



Aspectos sociodemográficos

Sexo

**Gráfico 18**  
Costa Rica. Grupos de edad de la población privada de libertad del Programa Semi - Institucional por sexo. Enero - Marzo 2014

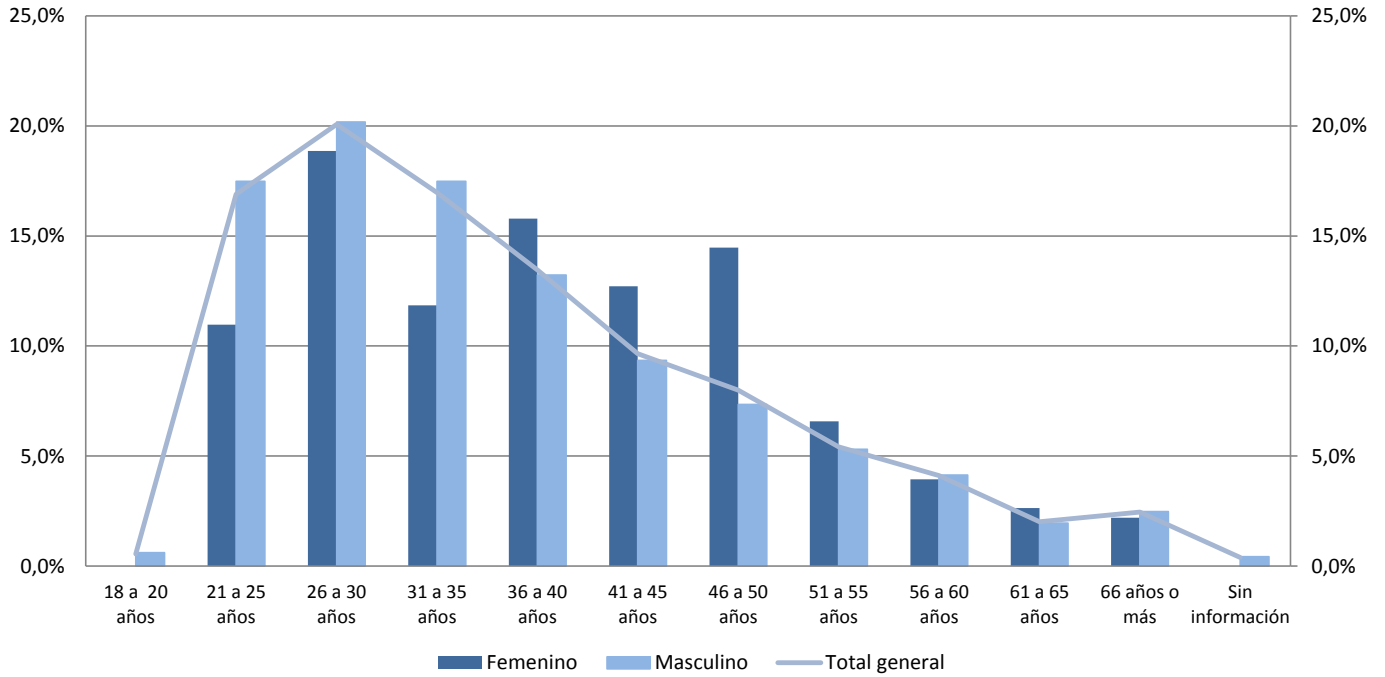

Fuente: Elaboración del departamento de Investigación y Estadística con base en los datos SIAP.

Tabla 16

**Distribución de la población atendida en el Programa Semi - Institucional por estado civil según sexo. Enero - Marzo 2014**

	Femenino	Masculino	Total general
Soltero(a)	43,0	37,0	37,6
Unión Libre	36,0	31,8	32,2
Casado(a)	11,8	15,3	15,0
Divorciado(a)	4,8	2,7	2,9
Viudo(a)	1,8	0,3	0,4
-No Indica-	2,6	12,9	12,0
<b>Total general</b>	<b>100,0</b>	<b>100,0</b>	<b>100,0</b>

Fuente: Elaboración del Departamento de Investigación y Estadística con base en el sistema de administración penitenciaria SIAP

**Gráfico 19**  
**Nivel educativo de la población atendida en el Programa Semi- Institucional según sexo. Enero - Marzo 2014**

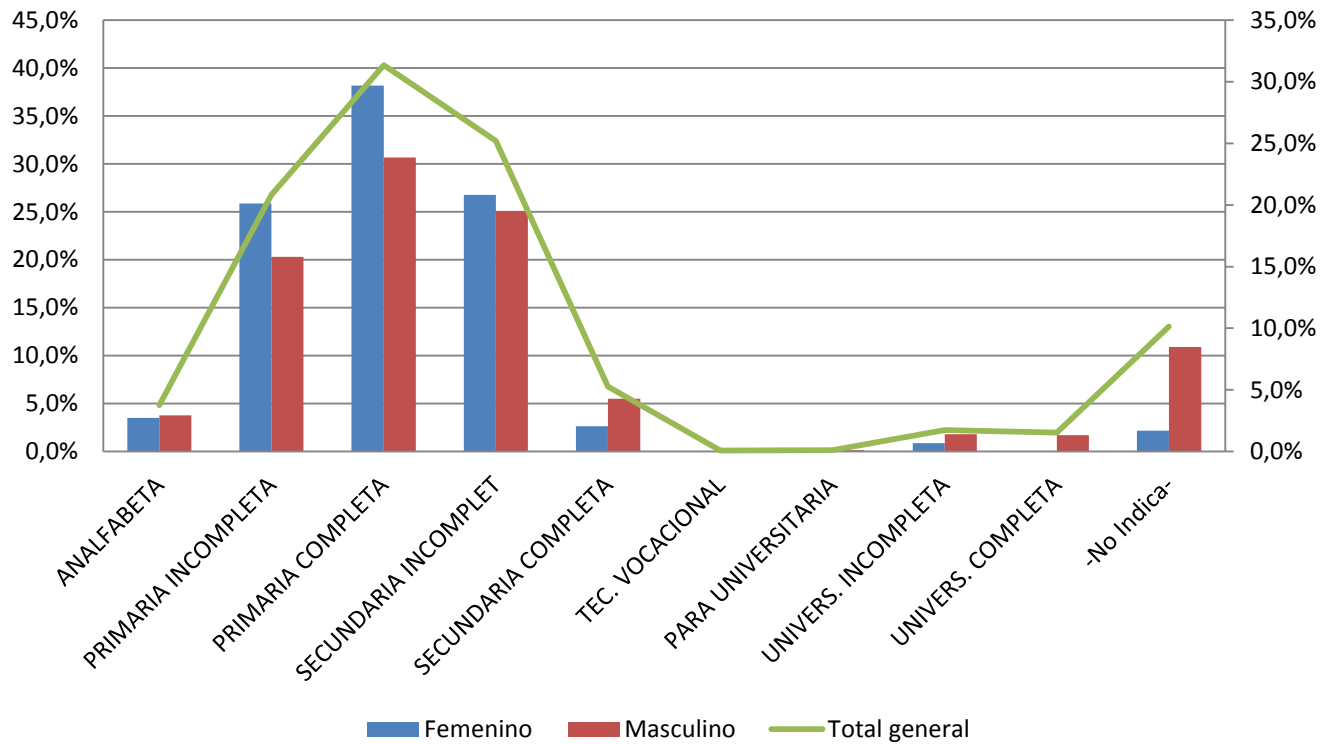

Fuente: Elaboración del departamento de Investigación y Estadística con base en los datos SIAP.





Tabla 17

**Nacionalidad de la población privada de libertad  
atendida en el Programa Semi - Institucional. Enero -  
Marzo 2014**

<b>NACIONALIDAD</b>	<b>%</b>	<b>%</b>
Costa Rica	85,0	
<b>Extranjero</b>	<b>15,0</b>	
NICARAGUA		72,4
COLOMBIA		11,1
EL SALVADOR		1,8
MEXICO		1,8
PANAMA		1,6
REPUBLICA DOMIN		1,3
CUBA		1,1
GUATEMALA		1,1
HONDURAS		1,1
Otros países		6,3
-No Indica-		0,5
<b>Total general</b>	<b>100,0</b>	<b>100,0</b>

Fuente: Elaboración del Departamento de Investigación y Estadística con base en el sistema de administración penitenciaria SIAP



## Aspectos jurídicos

Tabla 18

**Año de cumplimiento con descuento de las personas privadas de libertad atendidas por el Programa Semi - Institucional. Enero - Marzo 2014**

<b>Año</b>	<b>%</b>
2014	25,0%
2015	29,6%
2016	22,8%
2017	9,2%
2018	3,4%
2019	1,3%
2020	0,8%
2021 a 2035	1,2%
Sin información	6,7%
<b>Total general</b>	<b>100,0%</b>

Fuente: Elaboración del Departamento de Investigación y Estadística con base en el sistema de administración penitenciaria SIAP



# **PROGRAMA EN COMUNIDAD**



**Cuadro 11**  
**Población Privada de Libertad del Programa en Comunidad**  
**Enero - Marzo 2014**

Oficina	Enero		Febrero		Marzo	
	Cantidad	%	Cantidad	%	Cantidad	%
<b>San José</b>	<b>5320</b>	<b>34,8%</b>	<b>5363</b>	<b>35,1%</b>	<b>5425</b>	<b>35,7%</b>
OPAC San José (Paso Ancho)	4986	32,6%	5030	32,9%	5089	33,5%
OPAC Perez Zeledón (Palmares)	334	2,2%	333	2,2%	336	2,2%
<b>Alajuela</b>	<b>2581</b>	<b>16,9%</b>	<b>2479</b>	<b>16,2%</b>	<b>2471</b>	<b>16,2%</b>
OPAC Alajuela (Centro)	1213	7,9%	1211	7,9%	1212	8,0%
OPAC San Ramón (Centro)	330	2,2%	326	2,1%	319	2,1%
OPAC San Carlos(Centro)	1038	6,8%	942	6,2%	940	6,2%
<b>Cartago</b>	<b>905</b>	<b>5,9%</b>	<b>895</b>	<b>5,9%</b>	<b>911</b>	<b>6,0%</b>
OPAC Cartago (Centro)	905	5,9%	895	5,9%	911	6,0%
<b>Heredia</b>	<b>1407</b>	<b>9,2%</b>	<b>1411</b>	<b>9,2%</b>	<b>1375</b>	<b>9,0%</b>
OPAC Heredia (San Agustín)	1407	9,2%	1411	9,2%	1375	9,0%
<b>Guanacaste</b>	<b>1784</b>	<b>11,7%</b>	<b>1806</b>	<b>11,8%</b>	<b>1829</b>	<b>12,0%</b>
OPAC Nicoya (Centro)	213	1,4%	214	1,4%	216	1,4%
OPAC Liberia (Centro)	957	6,3%	978	6,4%	990	6,5%
OPAC Santa Cruz (Centro)	614	4,0%	614	4,0%	623	4,1%
<b>Puntarenas</b>	<b>1478</b>	<b>9,7%</b>	<b>1492</b>	<b>9,8%</b>	<b>1511</b>	<b>9,9%</b>
OPAC Puntarenas (El Roble)	736	4,8%	736	4,8%	738	4,9%
OPAC Ciudad Neilly (Centro)	742	4,9%	756	5,0%	773	5,1%
<b>Limón</b>	<b>1815</b>	<b>11,9%</b>	<b>1824</b>	<b>11,9%</b>	<b>1686</b>	<b>11,1%</b>
OPAC Limón (Sandoval)	1001	6,5%	1010	6,6%	1031	6,8%
OPAC Pococí(Guápiles Centro)	814	5,3%	814	5,3%	655	4,3%
<b>TOTAL</b>	<b>15290</b>	<b>100,0</b>	<b>15270</b>	<b>100,0</b>	<b>15208</b>	<b>100,0</b>

Fuente: Elaboración del departamento de Investigación y Estadística con base en la información de Cabina de Radio y Programa Comunidad



**Gráfico 20**  
**Población Privada de Libertad del Programa Comunidad según sexo. Enero - Marzo 2014**

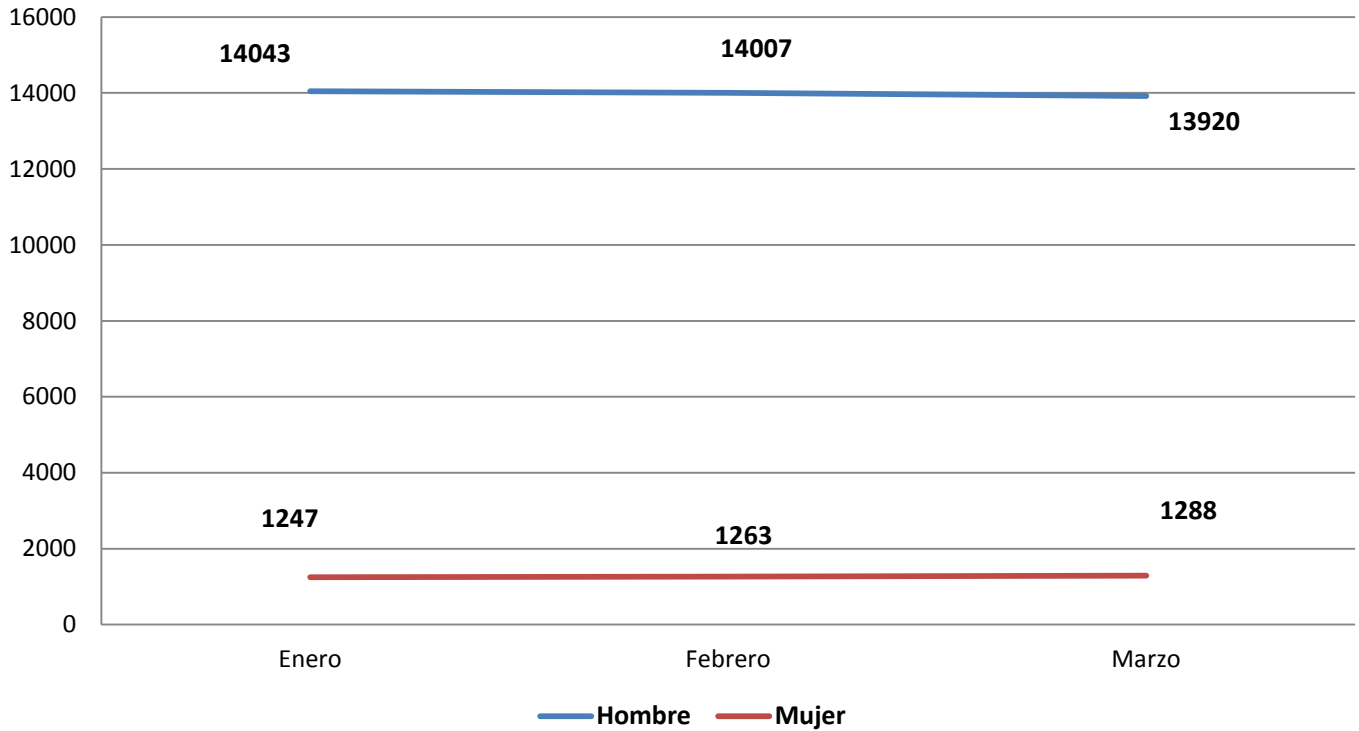

Fuente: Elaboración del departamento de Investigación y Estadística con base en los datos SIAP.



## Departamento de Investigación y Estadística

**Cuadro 12**  
**Población Privada de Libertad del Programa en Comunidad**  
**con Suspensión del Procedimiento según sexo**  
**Enero - Marzo 2014**

OFICINA TECNICA	Enero		Febrero		Marzo	
	Hombre	Mujer	Hombre	Mujer	Hombre	Mujer
<b>San José</b>	<b>4245</b>	<b>480</b>	<b>4285</b>	<b>488</b>	<b>4328</b>	<b>495</b>
OPAC San José (Paso Ancho)	3982	455	4021	463	4061	469
OPAC Perez Zeledón (Palmares)	263	25	264	25	267	26
<b>Alajuela</b>	<b>2250</b>	<b>136</b>	<b>2147</b>	<b>135</b>	<b>2137</b>	<b>133</b>
OPAC Alajuela (Centro)	1003	84	1003	82	1003	80
OPAC San Ramón (Centro)	274	24	269	24	263	24
OPAC San Carlos(Centro)	973	28	875	29	871	29
<b>Cartago</b>	<b>720</b>	<b>35</b>	<b>702</b>	<b>38</b>	<b>710</b>	<b>42</b>
OPAC Cartago (Centro)	720	35	702	38	710	42
<b>Heredia</b>	<b>1191</b>	<b>110</b>	<b>1197</b>	<b>110</b>	<b>1158</b>	<b>111</b>
OPAC Heredia (San Agustín)	1191	110	1197	110	1158	111
<b>Guanacaste</b>	<b>1644</b>	<b>53</b>	<b>1663</b>	<b>54</b>	<b>1682</b>	<b>53</b>
OPAC Nicoya (Centro)	187	10	189	10	190	10
OPAC Liberia (Centro)	874	28	891	29	901	28
OPAC Santa Cruz (Centro)	583	15	583	15	591	15
<b>Puntarenas</b>	<b>1308</b>	<b>39</b>	<b>1320</b>	<b>29</b>	<b>1334</b>	<b>39</b>
OPAC Puntarenas (El Roble)	608	36	608	26	608	36
OPAC Ciudad Neilly (Centro)	700	3	712	3	726	3
<b>Limón</b>	<b>1555</b>	<b>85</b>	<b>1564</b>	<b>86</b>	<b>1426</b>	<b>79</b>
OPAC Limón (Sandoval)	864	44	873	45	889	46
OPAC Pococí(Guápiles Centro)	691	41	691	41	537	33
<b>TOTAL</b>	<b>12913</b>	<b>938</b>	<b>12878</b>	<b>940</b>	<b>12775</b>	<b>952</b>

**Fuente:** Elaboración del departamento de Investigación y Estadística con base en la información de Cabina de Radio y Programa Comunidad



Departamento de Investigación y Estadística

**Cuadro 13**  
**Población Privada de Libertad del Programa en Comunidad**  
**Beneficio de Libertad Condicional**  
**Enero - Marzo 2014**

OFICINA TECNICA	Enero		Febrero		Marzo	
	Hombre	Mujer	Hombre	Mujer	Hombre	Mujer
<b>San José</b>	<b>328</b>	<b>88</b>	<b>323</b>	<b>86</b>	<b>328</b>	<b>88</b>
OPAC San José (Paso Ancho)	300	85	295	84	302	86
OPAC Perez Zeledón (Palmares)	28	3	28	2	26	2
<b>Alajuela</b>	<b>115</b>	<b>26</b>	<b>118</b>	<b>26</b>	<b>121</b>	<b>27</b>
OPAC Alajuela (Centro)	83	19	84	19	86	20
OPAC San Ramón (Centro)	16	1	17	1	17	1
OPAC San Carlos(Centro)	16	6	17	6	18	6
<b>Cartago</b>	<b>117</b>	<b>9</b>	<b>120</b>	<b>10</b>	<b>120</b>	<b>11</b>
OPAC Cartago (Centro)	117	9	120	10	120	11
<b>Heredia</b>	<b>87</b>	<b>9</b>	<b>85</b>	<b>9</b>	<b>84</b>	<b>12</b>
OPAC Heredia (San Agustín)	87	9	85	9	84	12
<b>Guanacaste</b>	<b>45</b>	<b>10</b>	<b>44</b>	<b>10</b>	<b>44</b>	<b>13</b>
OPAC Nicoya (Centro)	8	1	7	1	8	1
OPAC Liberia (Centro)	24	7	24	7	25	7
OPAC Santa Cruz (Centro)	13	2	13	2	11	5
<b>Puntarenas</b>	<b>90</b>	<b>18</b>	<b>90</b>	<b>19</b>	<b>92</b>	<b>19</b>
OPAC Puntarenas (El Roble)	63	14	63	14	63	14
OPAC Ciudad Neilly (Centro)	27	4	27	5	29	5
<b>Limón</b>	<b>124</b>	<b>13</b>	<b>122</b>	<b>13</b>	<b>125</b>	<b>13</b>
OPAC Limón (Sandoval)	59	10	57	10	58	11
OPAC Pococí(Guápiles Centro)	65	3	65	3	67	2
<b>TOTAL</b>	<b>906</b>	<b>173</b>	<b>902</b>	<b>173</b>	<b>914</b>	<b>183</b>

Fuente: Elaboración del departamento de Investigación y Estadística con base en la información de Cabina de Radio y Programa Comunidad



Departamento de Investigación y Estadística

**Cuadro 14**  
**Población Privada de Libertad del Programa en Comunidad**  
**Medidas de Seguridad**  
**Enero - Marzo 2014**

OFICINA TECNICA	Enero		Febrero		Marzo	
	Hombre	Mujer	Hombre	Mujer	Hombre	Mujer
<b>San José</b>	<b>51</b>	<b>8</b>	<b>52</b>	<b>8</b>	<b>52</b>	<b>9</b>
OPAC San José (Paso Ancho)	45	7	46	7	46	7
OPAC Perez Zeledón (Palmares)	6	1	6	1	6	2
<b>Alajuela</b>	<b>15</b>	<b>2</b>	<b>15</b>	<b>2</b>	<b>15</b>	<b>2</b>
OPAC Alajuela (Centro)	5	2	5	2	5	2
OPAC San Ramón (Centro)	4	0	4	0	4	0
OPAC San Carlos(Centro)	6	0	6	0	6	0
<b>Cartago</b>	<b>9</b>	<b>0</b>	<b>9</b>	<b>0</b>	<b>9</b>	<b>0</b>
OPAC Cartago (Centro)	9	0	9	0	9	0
<b>Heredia</b>	<b>1</b>	<b>0</b>	<b>1</b>	<b>0</b>	<b>1</b>	<b>0</b>
OPAC Heredia (San Agustín)	1	0	1	0	1	0
<b>Guanacaste</b>	<b>12</b>	<b>1</b>	<b>13</b>	<b>1</b>	<b>13</b>	<b>1</b>
OPAC Nicoya (Centro)	4	1	4	1	4	1
OPAC Liberia (Centro)	7	0	8	0	8	0
OPAC Santa Cruz (Centro)	1	0	1	0	1	0
<b>Puntarenas</b>	<b>16</b>	<b>1</b>	<b>16</b>	<b>1</b>	<b>16</b>	<b>1</b>
OPAC Puntarenas (El Roble)	13	0	13	0	13	0
OPAC Ciudad Neilly (Centro)	3	1	3	1	3	1
<b>Limón</b>	<b>5</b>	<b>0</b>	<b>5</b>	<b>0</b>	<b>5</b>	<b>0</b>
OPAC Limón (Sandoval)	4	0	4	0	4	0
OPAC Pococí(Guápiles Centro)	1	0	1	0	1	0
<b>TOTAL</b>	<b>109</b>	<b>12</b>	<b>111</b>	<b>12</b>	<b>111</b>	<b>13</b>

Fuente: Elaboración del departamento de Investigación y Estadística con base en la información de Cabina de Radio y Programa Comunidad





Departamento de Investigación y Estadística

**Cuadro 15**  
**Población Privada de Libertad del Programa en Comunidad**  
**Incidentes por enfermedad**  
**Enero - Marzo 2014**

OFICINA TECNICA	Enero		Febrero		Marzo	
	Hombre	Mujer	Hombre	Mujer	Hombre	Mujer
<b>San José</b>	<b>38</b>	<b>1</b>	<b>38</b>	<b>1</b>	<b>37</b>	<b>1</b>
OPAC San José (Paso Ancho)	35	1	35	1	34	1
OPAC Perez Zeledón (Palmares)	3	0	3	0	3	0
<b>Alajuela</b>	<b>13</b>	<b>1</b>	<b>12</b>	<b>1</b>	<b>12</b>	<b>1</b>
OPAC Alajuela (Centro)	6	1	5	1	5	1
OPAC San Ramón (Centro)	4	0	4	0	4	0
OPAC San Carlos(Centro)	3	0	3	0	3	0
<b>Cartago</b>	<b>9</b>	<b>0</b>	<b>9</b>	<b>0</b>	<b>11</b>	<b>0</b>
OPAC Cartago (Centro)	9	0	9	0	11	0
<b>Heredia</b>	<b>4</b>	<b>0</b>	<b>4</b>	<b>0</b>	<b>4</b>	<b>0</b>
OPAC Heredia (San Agustín)	4	0	4	0	4	0
<b>Guanacaste</b>	<b>5</b>	<b>0</b>	<b>5</b>	<b>0</b>	<b>5</b>	<b>0</b>
OPAC Nicoya (Centro)	2	0	2	0	2	0
OPAC Liberia (Centro)	3	0	3	0	3	0
OPAC Santa Cruz (Centro)	0	0	0	0	0	0
<b>Puntarenas</b>	<b>2</b>	<b>0</b>	<b>3</b>	<b>0</b>	<b>3</b>	<b>0</b>
OPAC Puntarenas (El Roble)	1	0	1	0	1	0
OPAC Ciudad Neilly (Centro)	1	0	2	0	2	0
<b>Limón</b>	<b>4</b>	<b>1</b>	<b>5</b>	<b>1</b>	<b>5</b>	<b>1</b>
OPAC Limón (Sandoval)	2	0	3	0	3	0
OPAC Pococí(Guápiles Centro)	2	1	2	1	2	1
<b>TOTAL</b>	<b>75</b>	<b>3</b>	<b>76</b>	<b>3</b>	<b>77</b>	<b>3</b>

Fuente: Elaboración del departamento de Investigación y Estadística con base en la información de Cabina de Radio y Programa Comunidad



Departamento de Investigación y Estadística

**Cuadro 16**  
**Población Privada de Libertad del Programa en Comunidad**  
**Contravenciones**  
**Enero - Marzo 2014**

OFICINA TECNICA	Enero		Febrero		Marzo	
	Hombre	Mujer	Hombre	Mujer	Hombre	Mujer
<b>San José</b>	<b>12</b>	<b>2</b>	<b>12</b>	<b>2</b>	<b>12</b>	<b>2</b>
OPAC San José (Paso Ancho)	12	2	12	2	12	2
OPAC Perez Zeledón (Palmares)	0	0	0	0	0	0
<b>Alajuela</b>	<b>6</b>	<b>4</b>	<b>6</b>	<b>4</b>	<b>6</b>	<b>4</b>
OPAC Alajuela (Centro)	2	0	2	0	2	0
OPAC San Ramón (Centro)	3	1	3	1	3	1
OPAC San Carlos(Centro)	1	3	1	3	1	3
<b>Cartago</b>	<b>2</b>	<b>0</b>	<b>1</b>	<b>0</b>	<b>1</b>	<b>0</b>
OPAC Cartago (Centro)	2	0	1	0	1	0
<b>Heredia</b>	<b>0</b>	<b>0</b>	<b>0</b>	<b>0</b>	<b>0</b>	<b>0</b>
OPAC Heredia (San Agustín)	0	0	0	0	0	0
<b>Guanacaste</b>	<b>10</b>	<b>0</b>	<b>11</b>	<b>0</b>	<b>13</b>	<b>0</b>
OPAC Nicoya (Centro)	0	0	0	0	0	0
OPAC Liberia (Centro)	10	0	11	0	13	0
OPAC Santa Cruz (Centro)	0	0	0	0	0	0
<b>Puntarenas</b>	<b>4</b>	<b>0</b>	<b>4</b>	<b>0</b>	<b>4</b>	<b>0</b>
OPAC Puntarenas (El Roble)	1	0	1	0	1	0
OPAC Ciudad Neilly (Centro)	3	0	3	0	3	0
<b>Limón</b>	<b>6</b>	<b>0</b>	<b>6</b>	<b>0</b>	<b>7</b>	<b>0</b>
OPAC Limón (Sandoval)	6	0	6	0	7	0
OPAC Pococí(Guápiles Centro)	0	0	0	0	0	0
<b>TOTAL</b>	<b>40</b>	<b>6</b>	<b>40</b>	<b>6</b>	<b>43</b>	<b>6</b>

**Fuente:** Elaboración del departamento de Investigación y Estadística con base en la información de Cabina de Radio y Programa Comunidad



**Cuadro 17**  
**Población Privada de Libertad del Programa en Comunidad**  
**Modificación al Art. 77**  
**Enero - Marzo 2014**

<b>OFICINA TÉCNICA</b>	<b>Enero</b>	<b>Febrero</b>	<b>Marzo</b>
<b>San José</b>	<b>67</b>	<b>68</b>	<b>73</b>
OPAC San José (Paso Ancho)	62	64	69
OPAC Perez Zeledón (Palmares)	5	4	4
<b>Alajuela</b>	<b>13</b>	<b>13</b>	<b>13</b>
OPAC Alajuela (Centro)	8	8	8
OPAC San Ramón (Centro)	3	3	2
OPAC San Carlos(Centro)	2	2	3
<b>Cartago</b>	<b>4</b>	<b>6</b>	<b>7</b>
OPAC Cartago (Centro)	4	6	7
<b>Heredia</b>	<b>5</b>	<b>5</b>	<b>5</b>
OPAC Heredia (San Agustín)	5	5	5
<b>Guanacaste</b>	<b>4</b>	<b>5</b>	<b>5</b>
OPAC Nicoya (Centro)	0	0	0
OPAC Liberia (Centro)	4	5	5
OPAC Santa Cruz (Centro)	0	0	0
<b>Puntarenas</b>	<b>12</b>	<b>12</b>	<b>3</b>
OPAC Puntarenas (El Roble)	0	0	2
OPAC Ciudad Neilly (Centro)	12	12	1
<b>Limón</b>	<b>125</b>	<b>129</b>	<b>25</b>
OPAC Limón (Sandoval)	10	10	13
OPAC Pococí(Guápiles Centro)	115	119	12
<b>TOTAL</b>	<b>230</b>	<b>238</b>	<b>131</b>

**Fuente:** Elaboración del departamento de Investigación y Estadística con base en la información de Cabina de Radio y Programa Comunidad



**Cuadro 18**  
**Distribución de la Población Privada de Libertad**  
**del Programa en Comunidad según tipo de beneficio**  
**Enero - Marzo 2014**

<b>ENERO</b>		
<b>Tipo de Beneficio</b>	<b>Absoluto</b>	<b>Relativo</b>
Suspensión del procedimiento a prueba	13851	90,59
Libertad Condicional	1079	7,06
Medidas de Seguridad	121	0,79
Modificación al artículo 77	115	0,75
Incidentes de enfermedad	78	0,51
Contravenciones	46	0,30
<b>Total</b>	<b>15290</b>	<b>100</b>

<b>FEBRERO</b>		
<b>Tipo de Beneficio</b>	<b>Absoluto</b>	<b>Relativo</b>
Suspensión del procedimiento a prueba	13828	90,56
Libertad Condicional	1075	7,04
Medidas de Seguridad	123	0,81
Modificación al artículo 77	119	0,78
Incidentes de enfermedad	79	0,52
Contravenciones	46	0,30
<b>Total</b>	<b>15270</b>	<b>100</b>

<b>MARZO</b>		
<b>Tipo de Beneficio</b>	<b>Absoluto</b>	<b>Relativo</b>
Suspensión del procedimiento a prueba	13727	90,26
Libertad Condicional	1097	7,21
Medidas de Seguridad	124	0,82
Modificación al artículo 77	131	0,86
Incidentes de enfermedad	80	0,53
Contravenciones	49	0,32
<b>Total</b>	<b>15208</b>	<b>100</b>

**Fuente:** Elaboración del departamento de Investigación y Estadística con base en la información de Cabina de Radio y Programa Comunidad



# **PROGRAMA PENAL JUVENIL**



**Cuadro 19**  
**Población Privada de Libertad del Programa Penal Juvenil**  
**según Centro y tipo de programa, por condición jurídica.**  
**Enero - Marzo 2014**

<b>ENERO</b>					
<b>Tipo de Programa</b>	<b>Condición Jurídica</b>			<b>Total</b>	
	<b>Condenados(as)</b>	<b>Detención provisional</b>	<b>Sanciones Alternativas</b>	<b>absoluto</b>	<b>relativo</b>
Programa Sanciones Alternativas	0	0	512	512	65%
Centro Especializado (mixto)	146	50	0	196	25%
Centro Especializado Adulto Joven	84	0	0	84	11%
<b>Total</b>	<b>230</b>	<b>50</b>	<b>512</b>	<b>792</b>	<b>100</b>
<b>FEBRERO</b>					
<b>Tipo de Programa</b>	<b>Condición Jurídica</b>			<b>Total</b>	
	<b>Condenados(as)</b>	<b>Detención provisional</b>	<b>Sanciones Alternativas</b>	<b>absoluto</b>	<b>relativo</b>
Programa Sanciones Alternativas	0	0	547	547	66%
Centro Especializado (mixto)	152	44	0	196	24%
Centro Especializado Adulto Joven	84	0	0	84	10%
<b>Total</b>	<b>236</b>	<b>44</b>	<b>547</b>	<b>827</b>	<b>100</b>
<b>MARZO</b>					
<b>Tipo de Programa</b>	<b>Condición Jurídica</b>			<b>Total</b>	
	<b>Condenados(as)</b>	<b>Detención provisional</b>	<b>Sanciones Alternativas</b>	<b>absoluto</b>	<b>relativo</b>
Programa Sanciones Alternativas	0	0	547	547	66%
Centro Especializado (mixto)	158	45	0	203	24%
Centro Especializado Adulto Joven	84	0	0	84	10%
<b>Total</b>	<b>242</b>	<b>45</b>	<b>547</b>	<b>834</b>	<b>100</b>

**Fuente:** Elaboración del departamento de Investigación y Estadística con base en la información de Cabina de Radio y Programa Comunidad



**Gráfico 21**  
**Distribución de la Población del Programa Penal Juvenil según condición jurídica.**  
**Enero - Marzo 2014.**

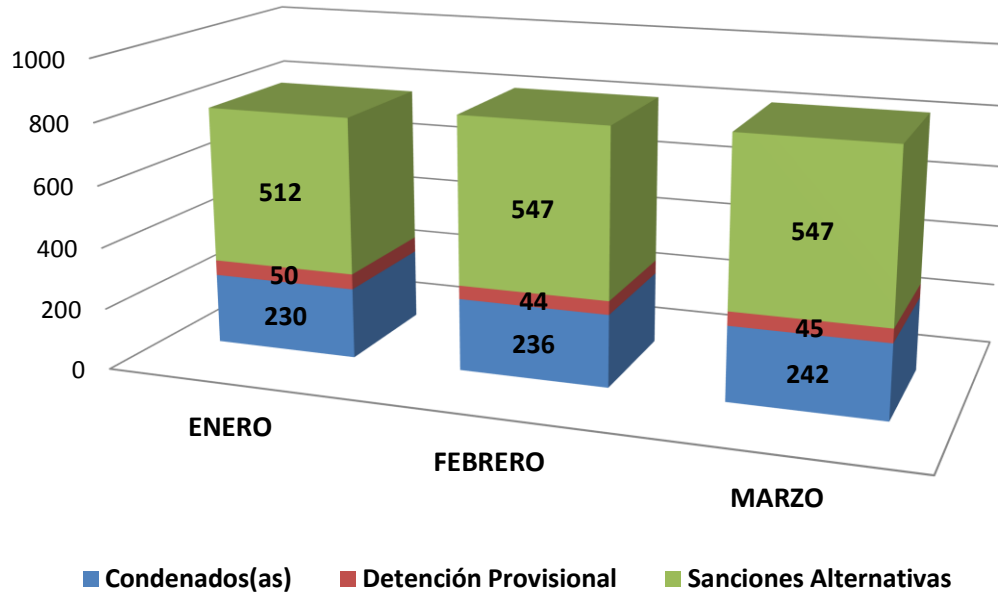

Fuente: Elaboración del departamento de Investigación y Estadística con base en los datos de cabina de radio.



**Cuadro 20**  
**Distribución de la Población Privada de Libertad**  
**del Programa Penal Juvenil según Condición Jurídica por Sexo**  
**Enero - Marzo 2014**

<b>ENERO</b>						
<b>Condición Jurídica</b>	<b>Masculino</b>		<b>Femenino</b>		<b>Total</b>	
	<b>absoluto</b>	<b>%</b>	<b>absoluto</b>	<b>%</b>	<b>absoluto</b>	<b>%</b>
<b>Condenados(as)</b>	221	27,90	9	1,14	230	29,04
<b>Detención Provisional</b>	44	5,56	6	0,76	50	6,31
<b>Sanciones Alternativas</b>	472	59,60	40	5,05	512	64,65
<b>Total</b>	<b>737</b>	<b>93,06</b>	<b>55</b>	<b>6,94</b>	<b>792</b>	<b>100</b>

<b>FEBRERO</b>						
<b>Condición Jurídica</b>	<b>Masculino</b>		<b>Femenino</b>		<b>Total</b>	
	<b>absoluto</b>	<b>%</b>	<b>absoluto</b>	<b>%</b>	<b>absoluto</b>	<b>%</b>
<b>Condenados(as)</b>	226	27,33	10	1,21	236	28,5%
<b>Detención Provisional</b>	41	4,96	3	0,36	44	5,3%
<b>Sanciones Alternativas</b>	508	61,43	39	4,72	547	66,1%
<b>Total</b>	<b>775</b>	<b>93,71</b>	<b>52</b>	<b>6,29</b>	<b>827</b>	<b>100,0%</b>

<b>MARZO</b>						
<b>Condición Jurídica</b>	<b>Masculino</b>		<b>Femenino</b>		<b>Total</b>	
	<b>absoluto</b>	<b>%</b>	<b>absoluto</b>	<b>%</b>	<b>absoluto</b>	<b>%</b>
<b>Condenados(as)</b>	231	27,70	11	1,32	242	29,0%
<b>Detención Provisional</b>	40	4,80	5	0,60	45	5,4%
<b>Sanciones Alternativas</b>	508	60,91	39	4,68	547	65,6%
<b>Total</b>	<b>779</b>	<b>93,41</b>	<b>55</b>	<b>6,59</b>	<b>834</b>	<b>100,0%</b>

**Fuente:** Elaboración del departamento de Investigación y Estadística con base en la información de Cabina de Radio y Programa Comunidad





# Anexos



Casuística

Tabla 19  
Valoraciones técnicas del INC

MES	Analizados	Positivos	
		Cantidad	%
Enero	145	111	76,6%
Febrero	159	120	75,5%
Marzo	384	351	91,4%
<b>Total</b>	<b>688</b>	<b>582</b>	<b>84,6%</b>

Fuente: Instituto Nacional de Criminología.  
Ministerio de Justicia y Paz

Gráfico 22  
Total de casos remitidos a los centros Semi - Institucionales.  
Enero - Marzo 2014





Tabla 20

**Casos vistos por el INC presentados y ubicados por centro. Enero - Marzo 2014**

Centro	Enero		Febrero		Marzo	
	Presentados	Ubicados	Presentados	Ubicados	Presentados	Ubicados
Buen Pastor	37	31	13	12	20	20
Cartago	3	3	7	6	11	10
Pococi	3	2	7	5	54	48
Limon	3	3	8	7	37	31
Perez Zeledón	13	8	17	14	16	16
San José	1	1	5	4	6	5
Gerardo Rodriguez	2	2	1	1	25	22
San Rafael	19	15	46	31	81	75
Reforma	21	13	21	11	69	60
Adulto Mayor	2	1	5	3	4	4
Liberia	13	12	10	9	16	15
San Ramón	2	2	4	4	0	0
Puntarenas	23	16	11	9	20	19
San Carlos	3	2	4	4	26	26
Tribunal	0	0	0		0	0
<b>Total</b>	<b>145</b>	<b>111</b>	<b>159</b>	<b>120</b>	<b>384</b>	<b>351</b>

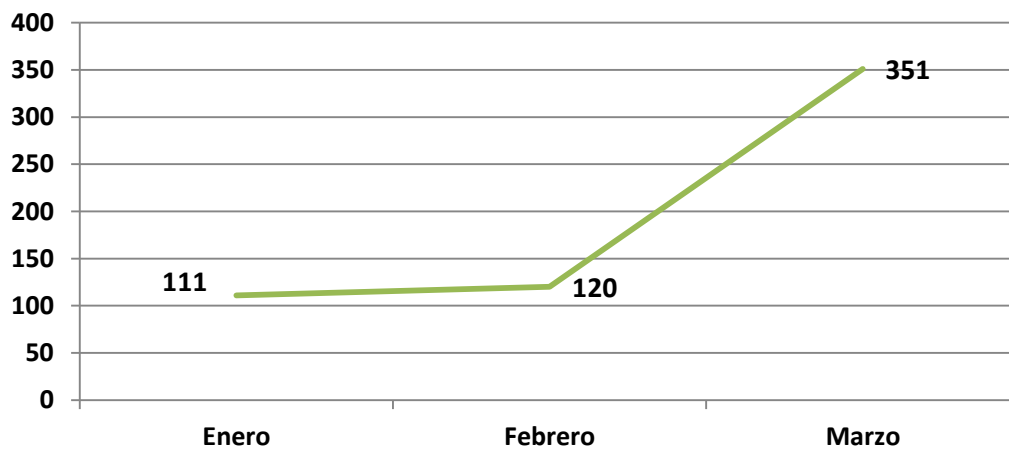
Fuente: Instituto Nacional de Criminología. Ministerio de Justicia y Paz

Tabla 21

**Casos vistos y casos positivos por el INC según sexo por mes.  
Enero - Marzo 2014**

MES	Hombres		Mujeres	
	Total casos presentados	Positivos	Total casos presentados	Positivos
Enero	106	78	39	33
Febrero	146	108	13	12
Marzo	362	329	22	22
<b>Total</b>	<b>614</b>	<b>515</b>	<b>74</b>	<b>67</b>

Fuente: Instituto Nacional de Criminología. Ministerio de Justicia y Paz



Incidencias ocurridas dentro  
del Sistema Penitenciario



## Visitas generales

Tabla 22

### Visitas generales a los centros del Programa Institucional. Enero - Marzo 2014

Centro	ENERO	FEBRERO	MARZO 1/	Total general
C.A.I .ADULTO MAYOR	974	973	736	2683
C.A.I. CALLE REAL LIBERIA	3715	2853	2199	8767
C.A.I. CARTAGO	3890	3830	2398	10118
C.A.I. EL BUEN PASTOR	3727	2420	2504	8651
C.A.I. GERARDO RODRIGUEZ. E.	7411	5336	5139	17886
C.A.I. LA REFORMA	11859	9634	9109	30602
C.A.I. LIMON	3311	2492	2484	8287
C.A.I. PEREZ ZELEDON	4014	3417	2972	10403
C.A.I. POCOCI	4485	3939	3692	12116
C.A.I. PUNTARENAS	3207	3233	2663	9103
C.A.I. SAN CARLOS	3408	2643	1735	7786
C.A.I. SAN JOSE	5479	5289	3742	14510
C.A.I. SAN RAFAEL	4805	3859	3431	12095
C.A.I. SAN RAMON	783	397	407	1587
<b>Total general</b>	<b>61068</b>	<b>50315</b>	<b>43211</b>	<b>154594</b>

Fuente: Elaboración del departamento de Investigación y Estadística con base en la información de jefatura de policia penitenciaria

Nota: 1/ Marzo incluye datos a fecha 17



## Visitas íntimas

Tabla 23

### Visitas íntimas a los centros del Programa Institucional. Enero - Marzo 2014

Centro	ENERO	FEBRERO	MARZO 1/	Total general
C.A.I. ADULTO MAYOR	29	27	16	72
C.A.I. CALLE REAL LIBERIA	307	252	170	729
C.A.I. CARTAGO	261	244	140	645
C.A.I. EL BUEN PASTOR	263	281	160	704
C.A.I. GERARDO RODRIGUEZ. E.	415	367	209	991
C.A.I. LA REFORMA	1172	971	655	2798
C.A.I. LIMON	288	257	155	700
C.A.I. PEREZ ZELEDON	341	312	212	865
C.A.I. POCOCI	270	243	163	676
C.A.I. PUNTARENAS	326	305	140	771
C.A.I. SAN CARLOS	228	179	103	510
C.A.I. SAN JOSE	281	243	148	672
C.A.I. SAN RAFAEL	337	306	174	817
C.A.I. SAN RAMON	49	44	19	112
<b>Total general</b>	<b>4567</b>	<b>4031</b>	<b>2464</b>	<b>11062</b>

Fuente: Elaboración del departamento de Investigación y Estadística con base en la información de jefatura de policía penitenciaria

Nota: 1/ Marzo incluye las situaciones registradas hasta el día 17



## Ingresos y egresos

**Gráfico 23**  
**Ingresos y Egresos del Programa Institucional. Enero - Marzo 2014**

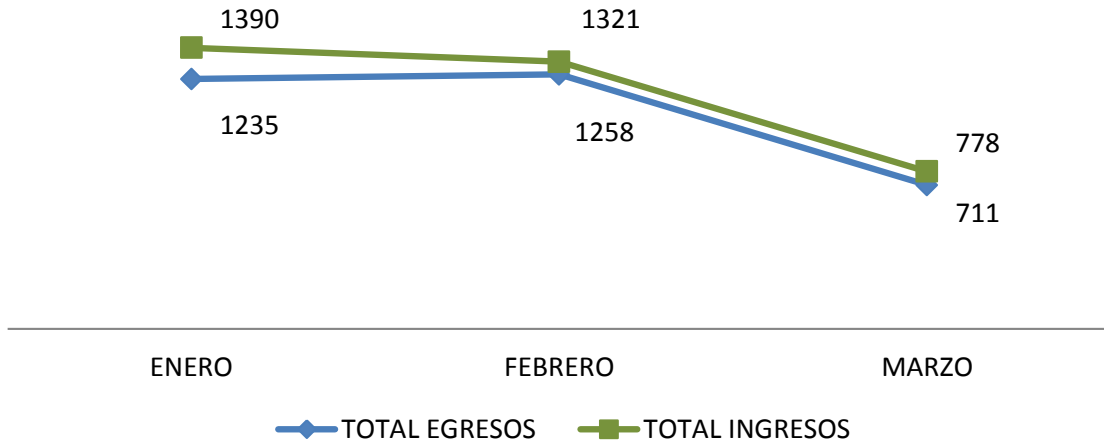

Fuente: Elaboración del Departamento de Investigación y Estadística con base en reportes de Jefatura Policía Penitenciaria.

Nota: Marzo la última fecha registrada corresponde al 17  
No se contempla apremio corporal ni contravenciones



Tabla 24

**Ingresos y egresos del Programa Institucional según motivo. Enero - Marzo 2014**

INGRESOS	ENERO	FEBRERO	MARZO 1/	Total general	Promedio mensual
PREVENTIVA	411	428	254	1093	364
CONDENADO	100	88	52	240	80
FLAGRANCIA	69	90	50	209	70
REPATRIACION	4		6	10	5
<b>TOTAL INGRESOS JUDICIALES</b>	<b>584</b>	<b>606</b>	<b>362</b>	<b>1552</b>	<b>519</b>
APREMIO CORPORAL	221	223	126	570	190
CONTRAVERCIÓN			1	1	1
TRANSITO	354	389	205	948	316
TRASLADO EXTRAPROGRAMA	8	10	4	22	7
TRASLADO INTRAPROGRAMA	441	297	199	937	312
<b>ABUSO DE CONFIANZA</b>	<b>3</b>	<b>19</b>	<b>8</b>	<b>30</b>	<b>10</b>
<b>Total general</b>	<b>1611</b>	<b>1544</b>	<b>905</b>	<b>4060</b>	<b>1356</b>
EGRESOS	ENERO	FEBRERO	MARZO 1/	Total general	Promedio mensual
PREVENTIVA	179	213	111	503	168
CUMPLIMIENTO DE CONDENA	98	108	52	258	86
LIBERTAD CONDICIONAL	22	27	11	60	20
FLAGRANCIA	26	41	23	90	30
EXTRADICION		8	7	15	8
REPATRIACION			2	2	2
<b>TOTAL EGRESOS JUDICIALES</b>	<b>325</b>	<b>397</b>	<b>206</b>	<b>928</b>	<b>313</b>
APREMIO CORPORAL	203	215	101	519	173
CONTRAVERCIÓN			1	1	1
MUERTE ACCIDENTAL			1	1	1
MUERTE NATURAL	2			2	2
SUICIDIO	1		1	2	1
FUGA	1			1	1
TRANSITO	370	421	235	1027	342
TRASLADO EXTRAPROGRAMA	57	96	77	230	77
TRASLADO INTRAPROGRAMA	479	344	191	1014	338
<b>Total general</b>	<b>1438</b>	<b>1473</b>	<b>813</b>	<b>3724</b>	<b>1241</b>

Fuente: Elaboración del departamento de Investigación y Estadística con base en la información de jefatura de policía penitenciaria

Nota: 1/ Marzo incluye datos a fecha 17





## Decomisos

Tabla 25

### Decomiso a visitantes a los centros del Programa Institucional. Enero - Marzo 2014.

	ENERO	FEBRERO	MARZO 1/	Total general
ARMA BLANCA	2	2		4
CELULAR	40	10	13	63
COCAINA		2		2
CRACK	2			2
MARIHUANA	11	4	2	17
MUNICION		1	2	3
<b>Total general</b>	<b>55</b>	<b>19</b>	<b>17</b>	<b>91</b>

Fuente: Elaboración del departamento de Investigación y Estadística con base en la información de jefatura de policía penitenciaria

Nota: 1/ Marzo incluye datos a fecha 17

Tabla 26

### Decomiso a personas privadas de libertad de los centros del Programa Institucional. Enero - Marzo 2014.

	ENERO	FEBRERO	MARZO 1/	Total general
ARMA BLANCA	6	8	43	57
CELULAR	21	4	8	33
CHICHA			5	5
COCAINA		3	1	4
CRACK	8	15	2	25
MARIHUANA	28	25	9	62
<b>Total general</b>	<b>63</b>	<b>55</b>	<b>68</b>	<b>186</b>

Fuente: Elaboración del departamento de Investigación y Estadística con base en la información de jefatura de policía penitenciaria

Nota: 1/ Marzo incluye datos a fecha 17



## Hallazgos

Tabla 27

### Hallazgos en los centros del Programa Institucional. Enero - Marzo 2014

	ENERO	FEBRERO	MARZO 1/	Total general
ARMA BLANCA	781	447	385	1613
ARMA DE FUEGO		1		1
BEBIDAS ETILICAS		26		26
BEBIDAS ETILICAS CHICHA	355	241	55	651
CELULAR	116	64	35	215
COCAINA	8	13	5	26
CRACK	38	64	57	159
MARIHUANA	111	160	214	485
<b>Total general</b>	<b>1409</b>	<b>1016</b>	<b>751</b>	<b>3176</b>

Fuente: Elaboración del departamento de Investigación y Estadística con base en la información de jefatura

Nota: 1/ Marzo incluye las situaciones registradas hasta el día 17

## Incidentes críticos

Tabla 28

### Incidentes críticos del Programa Institucional por tipo de incidente. Enero - Marzo 2014

Incidente	ENERO	FEBRERO	MARZO 1/	Total general
AUTO AGREDIDO	37	39	12	88
BROTOS EPIDEMICOS		6		6
FUGA	1			1
HUELGA DE HAMBRE	9		1	10
INTOXICADO		1		1
RIÑA	4	1	2	7
SUICIDIO	1		1	2
TENTATIVA DE FFUGA	4			4
TENTATIVA DE SUICIDIO		1	2	3
<b>Total general</b>	<b>56</b>	<b>48</b>	<b>18</b>	<b>122</b>

Fuente: Elaboración del departamento de Investigación y Estadística con base en la

Nota: 1/ Marzo incluye las situaciones registradas hasta el día 17