MINISTERIO DE JUSTICIA Y PAZ

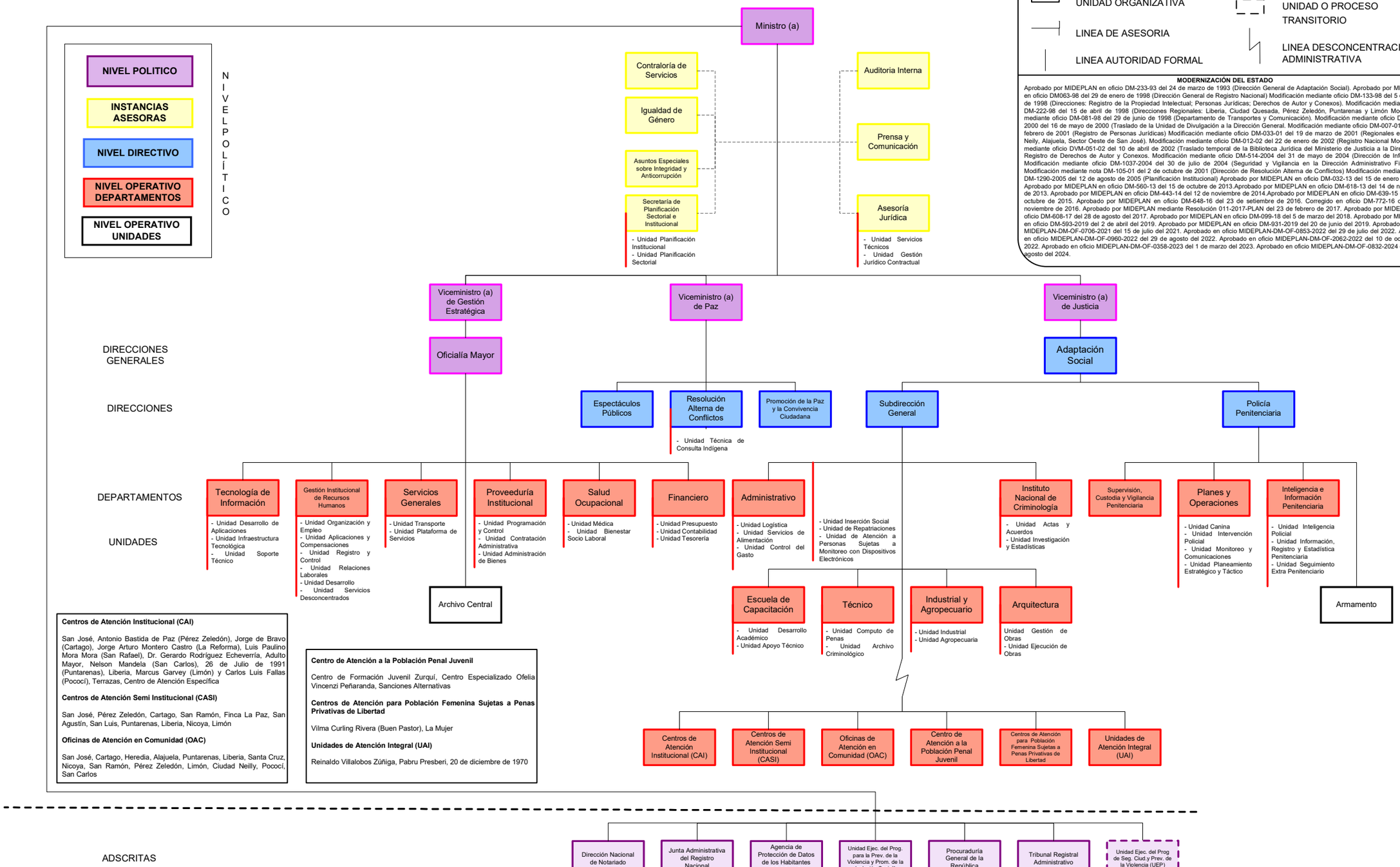

MODERNIZACIÓN DEL ESTADO

Aprobado por MIDEPLAN en oficio DM-233-93 del 24 de marzo de 1993 (Dirección General de Adaptación Social). Aprobado por MIDEPLAN en oficio DM063-98 del 29 de enero de 1998 (Dirección General de Registro Nacional) Modificación mediante oficio DM-133-98 del 5 de marzo de 1998 (Direcciones: Registro de la Propiedad Intelectual; Personas Jurídicas; Derechos de Autor y Conexos). Modificación mediante oficio DM-222-98 del 15 de abril de 1998 (Direcciones Regionales: Liberia, Ciudad Quesada, Pérez Zeledón, Puntarenas y Limón Modificación mediante oficio DM-081-98 del 29 de junio de 1998 (Departamento de Transportes y Comunicación). Modificación mediante oficio DVM-048-2000 del 16 de mayo de 2000 (Traslado de la Unidad de Divulgación a la Dirección General. Modificación mediante oficio DM-007-01 del 6 de febrero de 2001 (Registro de Personas Jurídicas) Modificación mediante oficio DM-033-01 del 19 de marzo de 2001 (Regionales en Ciudad Neily, Alajuela, Sector Oeste de San José). Modificación mediante oficio DM-012-02 del 22 de enero de 2002 (Registro Nacional Modificación mediante oficio DVM-051-02 del 10 de abril de 2002 (Traslado temporal de la Biblioteca Jurídica del Ministerio de Justicia a la Dirección de Registro de Derechos de Autor y Conexos. Modificación mediante oficio DM-514-2004 del 31 de mayo de 2004 (Dirección de Informática) Modificación mediante oficio DM-1037-2004 del 30 de julio de 2004 (Seguridad y Vigilancia en la Dirección Administrativo Financiero) Modificación mediante nota DM-105-01 del 2 de octubre de 2001 (Dirección de Resolución Alterna de Conflictos) Modificación mediante oficio DM-1290-2005 del 12 de agosto de 2005 (Planificación Institucional) Aprobado por MIDEPLAN en oficio DM-032-13 del 15 de enero de 2013. Aprobado por MIDEPLAN en oficio DM-560-13 del 15 de octubre de 2013.Aprobado por MIDEPLAN en oficio DM-618-13 del 14 de noviembre de 2013. Aprobado por MIDEPLAN en oficio DM-443-14 del 12 de noviembre de 2014.Aprobado por MIDEPLAN en oficio DM-639-15 del 15 de octubre de 2015. Aprobado por MIDEPLAN en oficio DM-648-16 del 23 de setiembre de 2016. Corregido en oficio DM-772-16 del 15 de noviembre de 2016. Aprobado por MIDEPLAN mediante Resolución 011-2017-PLAN del 23 de febrero de 2017. Aprobado por MIDEPLAN en oficio DM-608-17 del 28 de agosto del 2017. Aprobado por MIDEPLAN en oficio DM-099-18 del 5 de marzo del 2018. Aprobado por MIDEPLAN en oficio DM-593-2019 del 2 de abril del 2019. Aprobado por MIDEPLAN en oficio DM-931-2019 del 20 de junio del 2019. Aprobado en oficio MIDEPLAN-DM-OF-0706-2021 del 15 de julio del 2021. Aprobado en oficio MIDEPLAN-DM-OF-0853-2022 del 29 de julio del 2022. Aprobado en oficio MIDEPLAN-DM-OF-0960-2022 del 29 de agosto del 2022. Aprobado en oficio MIDEPLAN-DM-OF-2062-2022 del 10 de octubre del 2022. Aprobado en oficio MIDEPLAN-DM-OF-0358-2023 del 1 de marzo del 2023. Aprobado en oficio MIDEPLAN-DM-OF-0832-2024 del 27 de agosto del 2024.