



Informe Estadístico Trimestral (Primer trimestre 2019)

Población del Sistema Penitenciario Costarricense

**Unidad de Investigación y Estadística
Instituto Nacional de Criminología
Dirección General de Adaptación Social
Ministerio de Justicia y Paz**

Contenido

Enero	7
Cuadro 1.	7
Cuadro 2.	8
Cuadro 3.	9
Cuadro 4.	10
Cuadro 5.	10
Cuadro 7.	11
Cuadro 8.	12
Cuadro 9.	12
Cuadro 10.	13
Cuadro 11.	14
Gráfico 1.	16
Cuadro 12.	17
Cuadro 13.	18
Gráfico 2.	19
Cuadro 14.	20
Gráfico 3.	21
Gráfico 4.	21
Gráfico 5.	22
Cuadro 15.	23
Cuadro 16.	24
Gráfico 6.	25
Cuadro 17.	25
Cuadro 18.	26
Cuadro 19.	27
Cuadro 20.	28
Cuadro 21.	29
Cuadro 22.	29

Cuadro 23.	30
Cuadro 24.	31
Cuadro 25.	32
Cuadro 26.	33
Cuadro 27.	34
Cuadro 28.	35
Cuadro 29.	36
Cuadro 30.	37
Cuadro 31.	38
Cuadro 32.	39
Cuadro 33.	40
Cuadro 34.	41
Cuadro 35.	42
Cuadro 36.	43
Cuadro 37.	44
Cuadro 38.	45
Gráfico 7.	45
Cuadro 39.	46
Gráfico 8.	46
Cuadro 40.	47
Gráfico 9.	47
Cuadro 41.	48
Gráfico 10.	48
Febrero	49
Cuadro 42.	49
Cuadro 43.	50
Cuadro 44.	51
Cuadro 45.	52
Cuadro 46.	52
Cuadro 47.	53
Cuadro 48.	53
Cuadro 49.	54
Cuadro 50.	54

Cuadro 51.	55
Cuadro 52.	56
Gráfico 11.	58
Cuadro 53.	59
Gráfico 12.	60
Cuadro 54.	61
Gráfico 13.	62
Gráfico 14.	62
Gráfico 15.	63
Cuadro 55.	64
Cuadro 56.	65
Gráfico 16.	66
Cuadro 57.	67
Cuadro 58.	67
Cuadro 59.	68
Cuadro 60.	69
Cuadro 61.	70
Cuadro 62.	70
Cuadro 63.	71
Cuadro 64.	72
Cuadro 65.	73
Cuadro 66.	74
Cuadro 67.	75
Cuadro 68.	76
Cuadro 69.	77
Cuadro 70.	77
Cuadro 71.	79
Cuadro 72.	79
Cuadro 73.	80
Cuadro 74.	80
Cuadro 75.	81
Cuadro 76.	82
Cuadro 77.	83

Gráfico 17.	84
Cuadro 78.	84
Cuadro 79.	85
Gráfico 18.	85
Cuadro 80.	86
Gráfico 19.	86
Cuadro 81.	87
Gráfico 20.	87
Cuadro 82.	88
Gráfico 21.	88
Marzo.....	89
Cuadro 83.	89
Cuadro 84.	90
Cuadro 85.	91
Cuadro 86.	92
Cuadro 87.	92
Cuadro 88.	93
Cuadro 89.	93
Cuadro 90.	94
Cuadro 91.	94
Cuadro 92.	95
Cuadro 93.	96
Gráfico 22.	98
Cuadro 94.	99
Gráfico 23.	100
Cuadro 95.	101
Gráfico 24.	102
Gráfico 25.	102
Gráfico 26.	103
Cuadro 96.	104
Cuadro 97.	105
Gráfico 27.	106
Cuadro 98.	107

Cuadro 99.	107
Cuadro 100.	108
Cuadro 101.	109
Cuadro 102.	110
Cuadro 103.	110
Cuadro 104.	111
Cuadro 105.	112
Cuadro 106.	113
Cuadro 107.	114
Cuadro 108.	115
Cuadro 109.	116
Cuadro 110.	117
Cuadro 111.	118
Cuadro 112.	119
Cuadro 113.	120
Cuadro 114.	120
Cuadro 115.	121
Cuadro 116.	122
Cuadro 117.	123
Cuadro 118.	124
Gráfico 28.	125
Cuadro 119.	126
Gráfico 29.	126
Cuadro 120.	127
Gráfico 30.	128
Cuadro 121.	128
Gráfico 31.	129
Cuadro 122.	130
Gráfico 32.	130
Cuadro 123.	131
Gráfico 33.	131

Enero

Cuadro 1.

Nivel de Atención Institucional por condición jurídica según procedencia, enero 2019.

Centro o Unidad de Procedencia	Total	Indiciados	Sentenciados	Pensión Alimentaria
CAI San Jose	846	673	173	0
CAI Vilma Curling Rivera (antes Buen Pastor)	641	249	387	5
CAI Antonio Abastida de Paz (antes CAI Perez Zeledón)	1155	310	845	0
UAI Pabru Presberi (Perez Zeledón)	247	0	247	0
CAI Dr. Gerardo Rodriguez Echeverría	1154	0	1154	0
CAI Adulto Mayor	149	11	138	0
CAI Jorge Arturo Montero Castro (antes CAI Reforma)	3471	556	2582	333
Centro Atención Específica	74	28	46	0
CAI Luis Paulino Mora (antes CAI San Rafael)	957	3	954	0
UAI Reynaldo Villalobos (UAI Reforma)	693	0	693	0
CAI Nelson Mandela (antes CAI San Carlos)	644	187	457	0
CAI Jorge Debravo (antes CAI Cartago)	498	9	489	0
CAI Heredia (Modulo Institucional San Agustín)	38	0	38	0
CAI Liberia	1335	379	956	0
CAI 26 de Julio (antes CAI Puntarenas)	985	157	828	0
CAI Marcos Garvey (antes CAI Limón)	673	183	490	0
CAI Carlos Luis Fallas (antes CAI Pococi)	1363	568	795	0
UAI 20 de Diciembre (UAI Pococi)	533	0	533	0
Total General	15456	3313	11805	338

Fuente: Ministerio de Justicia y Paz, Instituto Nacional de Criminología, Departamento de Investigación y Estadística. Datos de Radio Seguridad al 31/01/2019.

Cuadro 2.

Nivel de Atención Semi- Institucional según centro, enero 2019.

Centro	Noviembre	Diciembre	Enero
CASI San José	1168	1133	1106
CASI Pérez Zeledón	248	245	242
CASI La Paz	23	21	20
CASI San Ramón	208	203	196
CASI Cartago	337	326	321
CASI San Agustín	503	489	487
CASI San Luis	71	86	91
CASI La Mujer	148	149	147
CASI Nicoya	143	140	156
CASI Liberia	217	215	218
CASI Puntarenas	297	289	285
CASI Limón	408	394	388
Total General	3771	3690	3657

Fuente: Ministerio de Justicia y Paz, Instituto Nacional de Criminología, Departamento de Investigación y Estadística. Datos de Radio Seguridad al 31/01/2019.

Cuadro 3.

Población Programa de Atención en Comunidad por tipo de beneficio sexo y extranjeros según oficina, enero 2019.

OFICINA	Suspensión del Proceso a Prueba, Artículo.25			Libertad Condicional Artículo.64			Incidente de Enfermedad Artículo.461			Medidas de Seguridad Artículo.100			Servicio de Utilidad Pública Artículo.56		
	Total	Hombre	Mujer	Total	Hombre	Mujer	Total	Hombre	Mujer	Total	Hombre	Mujer	Total	Hombre	Mujer
Alajuela	817	712	105	38	35	3	3	3	0	5	4	1	35	34	1
Cartago	775	714	61	58	56	2	9	9	0	14	12	2	5	5	0
Ciudad Neily	607	604	3	31	29	2	14	13	1	0	0	0	0	0	0
Heredia	1102	994	108	37	36	1	6	6	0	8	8	0	29	27	2
Liberia	1237	1129	108	6	6	0	1	1	0	6	6	0	52	51	1
Limón	542	472	70	39	39	0	4	4	0	2	2	0	9	9	0
Nicoya	410	391	19	5	5	0	2	2	0	6	5	1	4	4	0
Pérez Zeledón	171	151	20	31	29	2	2	2	0	8	7	1	30	30	0
Pococí	385	344	41	49	49	0	5	5	0	6	6	0	24	24	0
Puntarenas	585	517	68	43	40	3	8	7	1	2	2	0	10	9	1
San Carlos	540	497	43	17	17	0	1	1	0	2	2	0	7	6	1
San José	7181	6291	890	280	236	44	42	41	1	87	81	6	98	91	7
San Ramón	439	418	21	14	13	1	2	1	1	7	7	0	18	18	0
Santa Cruz	471	438	33	7	7	0	0	0	0	2	2	0	9	8	1
Total General	15262	13672	1590	655	597	58	99	95	4	155	144	11	330	316	14

Continuación cuadro 3.

OFICINA	Modificación del Artículo .77bis			LPVcM ¹	Otros			Sub Total	Total		
	Total	Hombre	Mujer	Hombre	Total	Hombre	Mujer		Total	Hombre	Mujer
Alajuela	2	0	2	5	2	0	2	907	907	793	114
Cartago	0	0	0	4	0	0	0	865	869	804	65
Ciudad Neily	0	0	0	0	0	0	0	652	652	646	6
Heredia	0	0	0	0	3	3	0	1185	1186	1075	111
Liberia	0	0	0	1	0	0	0	1303	1303	1194	109
Limón	0	0	0	0	2	1	1	598	598	527	71
Nicoya	5	0	5	0	0	0	0	432	432	407	25
Pérez Zeledón	1	0	1	1	0	0	0	244	244	220	24
Pococí	1	0	1	3	0	0	0	473	473	431	42
Puntarenas	0	0	0	0	0	0	0	648	648	575	73
San Carlos	0	0	0	0	0	0	0	567	567	523	44
San José	19	0	19	6	9	0	9	7722	7722	6746	976
San Ramón	0	0	0	0	8	8	0	488	488	465	23
Santa Cruz	0	0	0	1	0	0	0	490	490	456	34
Total General	28	0	28	21	24	12	12	#¡REF!	16579	14862	1717

Nota: Oficina de Heredia, 1 H. por Conmutación de pena (por donación)

Nota: Oficina de Cartago, 4 H. por Prestación de servicios de utilidad pública (art. 56 bis)

Nota: LPVcM: Ley de Penalización de la Violencia contra la Mujer.

Fuente: Ministerio de Justicia y Paz, Instituto Nacional de Criminología, Departamento de Investigación y Estadística (2019). Dirección de Programa de Comunidad al 31/1/2019.

Cuadro 4.

Unidad Mecanismos Electrónicos por sexo según condición jurídica, enero 2019.

Condición Jurídica	Total	Masculino	Femenino
Sentenciados (as)	900	793	107
Indiciados (as)	300	264	36
Total General	1200	1023	142

Fuente: Ministerio de Justicia y Paz, Instituto Nacional de Criminología, Departamento de Investigación y Estadística. Datos de Radio Seguridad al 31/01/2019.

Cuadro 5.

Población Penitenciaria por programas y sexo según condición jurídica, enero 2019.

Condición Jurídica	Total			Institucional			Semi Institucional			Comunidad			Penal Juvenil			Unidad de Mecanismos Electrónicos		
	Total	Masc	Fem	Total	Masc	Fem	Total	Masc	Fem	Total	Masc	Fem	Total	Masc	Fem	Total	Masc	Fem
Sentenciados	17882	16837	1045	11805	11391	414	3657	3267	390	1317	1190	127	203	196	7	900	793	107
Indiciados	3648	3360	288	3313	3064	249	0	0	0	0	0	0	35	32	3	300	264	36
Pensión alimentaria	338	333	5	338	333	5	0	0	0	0	0	0	0	0	0	0	0	0
Suspensión del Procedimiento a Prueba	15262	13672	1590	0	0	0	0	0	0	15262	13672	1590	0	0	0	0	0	0
Sanciones Alternativas	634	588	46	0	0	0	0	0	0	0	0	0	634	588	46	0	0	0
Total General	37764	34790	2974	15456	14788	668	3657	3267	390	16579	14862	1717	872	816	56	1200	1057	143

Fuente: Ministerio de Justicia y Paz. Reportes de población de Radio Seguridad y Dirección del Programa Comunidad al (31/01/2019).

Cuadro 6.

Población Penitenciaria por programas y sexo según condición jurídica, enero 2018.

Condición Jurídica	Total			Institucional			Semi Institucional			Comunidad			Penal Juvenil			Unidad de Mecanismos Electrónicos		
	Total	Masc	Fem	Total	Masc	Fem	Total	Masc	Fem	Total	Masc	Fem	Total	Masc	Fem	Total	Masc	Fem
Sentenciados	16764	15846	918	10648	10365	283	4381	3952	429	1107	968	139	206	197	9	422	364	58
Indiciados	3192	2915	277	3029	2770	259	0	0	0	0	0	0	36	35	1	127	110	17
Pensión alimentaria	328	323	5	328	323	5	0	0	0	0	0	0	0	0	0	0	0	0
Suspensión del Procedimiento a Prueba	15523	13968	1555	0	0	0	0	0	0	15523	13968	1555	0	0	0	0	0	0
Sanciones Alternativas	697	648	49	0	0	0	0	0	0	0	0	0	697	648	49	0	0	0
Total General	36504	33700	2804	14005	13458	547	4381	3952	429	16630	14936	1694	939	880	59	549	474	75

Fuente: Ministerio de Justicia y Paz. Reportes de población del último día de cada mes de Radio Seguridad. (31/01/2018).

Cuadro 7.

Tasas de Crecimiento de Población general sometida al sistema penitenciario en los diferentes niveles de atención, enero a diciembre 2018.

Condición Jurídica	Total			Institucional			Semi Institucional			Comunidad			Penal Juvenil			Unidad de Mecanismos Electrónicos		
	Total	Masc	Fem	Total	Masc	Fem	Total	Masc	Fem	Total	Masc	Fem	Total	Masc	Fem	Total	Masc	Fem
Sentenciados	7%	6%	14%	11%	10%	46%	-17%	-17%	-9%	19%	23%	-9%	-1%	-1%	-22%	113%	118%	84%
Indiciados	14%	15%	4%	9%	11%	-4%							-3%	-9%	200%	136%	140%	112%
Pensión alimentaria	3%	3%	0%	3%	3%	0%												
Suspensión del Procedimiento a Prueba	-2%	-2%	2%							-2%	-2%	2%						
Sanciones Alternativas	-9%	-9%	-6%										-9%	-9%	-6%			
Total General	3%	3%	6%	10%	10%	22%	-17%	-17%	-9%	0%	0%	1%	-7%	-7%	-5%	119%	123%	91%

Nota: Los valores que se encuentran en negativo representan un decrecimiento y los espacios en blanco es porque no se aplica la fórmula.

Fuente: Ministerio de Justicia y Paz. Reportes de población del último día de cada mes de Radio Seguridad. Enero 2018 a Enero 2019 y Dirección del Programa Comunidad.

Cuadro 8.

Tasas de Crecimiento de Población Institucional Mensual. Enero 2018 a Enero 2019.

Mes	Total	Crecimiento Absoluto	Crecimiento Relativo
Enero 2018.	14005		
Febrero	14012	7	0,05%
Marzo	14348	336	2,40%
Abril	14382	34	0,24%
Mayo	14408	26	0,18%
Junio	14720	312	2,17%
Julio	14774	54	0,37%
Agosto	14914	140	0,95%
Septiembre	14979	65	0,44%
Octubre	15115	136	0,91%
Noviembre	15419	304	2,01%
Diciembre	15457	38	0,25%
Enero 2019.	15456	-1	-0,01%

Fuente: Ministerio de Justicia y Paz, Instituto Nacional de Criminología, Departamento de Investigación y Estadística, Radio Seguridad al 31/01/2019.

Cuadro 9.

Tasas de Crecimiento de Población Institucional Anual. Enero 2018 a Enero 2019.

Mes	Total	Crecimiento Absoluto	Crecimiento Relativo
Enero 2018.	14005		
Enero 2019.	15456	1451	10,36%

Fuente: Ministerio de Justicia y Paz, Instituto Nacional de Criminología, Departamento de Investigación y Estadística, Radio Seguridad al 31/01/2019.

Cuadro 10.

Nivel de Atención Institucional por población reclusa y sobrepoblación relativa, según procedencia, enero 2019.

Centro o Unidad de Procedencia	Población	Sobrepoblación Relativa (%)
CAI Jorge Arturo Montero Castro (La Reforma)	3545	54
UAI Reynaldo Villalobos	693	-2
CAI Gerardo Rodríguez	1154	20
CAI San José	846	52
CAI Luis Paulino Mora (San Rafael)	957	36
CAI Vilma Curling Rivera	641	3
CAI Carlos Luis Fallas (Pococí)	1363	68
CAI Antonio Bastida de Paz (Pérez Zeledón)	1155	42
UAI Pabru Presberi (Pérez Zeledón)	247	-4
CAI 26 de Julio (Puntarenas)	985	65
CAI Marcos Garvey (Limón)	673	38
CAI Nelson Mandela (San Carlos)	644	86
CAI Jorge Debravo (Cartago)	498	45
CAI Adulto Mayor	149	-7
CAI Liberia (Calle Real)	1335	50
CAI Heredia (Modulo Institucional San Agustín)	38	-5
UAI 20 de Diciembre (UAI Pococí)	533	-17
Total General	15456	38

Fuente: Ministerio de Justicia y Paz, Instituto Nacional de Criminología, Departamento de Investigación y Estadística. Sobrepoblación en base a capacidades del Informe de Planificación "Hacinamiento Carcelario (Julio 2017)". Poblaciones según Radio Seguridad al 31/01/2019.

Cuadro 11.

Nivel de Atención Institucional, según centros por capacidad real, población reclusa y sobrepoblación absoluta/relativa.
Enero 2018 a Enero 2019

Centros	Enero, 2018	Febrero	Marzo	Abril	Mayo	Junio	Julio	Agosto	Setiembre	Octubre	Noviembre	Diciembre	Enero, 2019
Capacidad Real	10547	10547	10547	10547	10547	10547	11227	11227	11227	11227	11227	11227	11227
CAI Jorge Arturo Montero Castro (La Reforma)	2295	2295	2295	2295	2295	2295	2295	2295	2295	2295	2295	2295	2295
UAI Reynaldo Villalobos	704	704	704	704	704	704	704	704	704	704	704	704	704
CAI Gerardo Rodríguez	958	958	958	958	958	958	958	958	958	958	958	958	958
CAI San José	556	556	556	556	556	556	556	556	556	556	556	556	556
CAI Luis Paulino Mora (San Rafael)	704	704	704	704	704	704	704	704	704	704	704	704	704
CAI Vilma Curling Rivera	622	622	622	622	622	622	622	622	622	622	622	622	622
CAI Carlos Luis Fallas (Pococi)	810	810	810	810	810	810	810	810	810	810	810	810	810
CAI Antonio Bastida de Paz (Pérez Zeledón)	814	814	814	814	814	814	814	814	814	814	814	814	814
UAI Pabru Presberi (Pérez Zeledón)	256	256	256	256	256	256	256	256	256	256	256	256	256
CAI 26 de Julio (Puntarenas)	598	598	598	598	598	598	598	598	598	598	598	598	598
CAI Marcos Garvey (Limón)	488	488	488	488	488	488	488	488	488	488	488	488	488
CAI Nelson Mandela (San Carlos)	347	347	347	347	347	347	347	347	347	347	347	347	347
CAI Jorge Debravo (Cartago)	344	344	344	344	344	344	344	344	344	344	344	344	344
CAI Adulto Mayor	161	161	161	161	161	161	161	161	161	161	161	161	161
CAI Liberia (Calle Real)	890	890	890	890	890	890	890	890	890	890	890	890	890
CAI Heredia (Modulo Institucional San Agustín)	0	0	0	0	0	0	40	40	40	40	40	40	40
UAI 20 de Diciembre (UAI Pococi)	0	0	0	0	0	0	640	640	640	640	640	640	640
Población Reclusa	14005	14012	14348	14382	14408	14720	14774	14914	14979	15115	15419	15457	15456
CAI Jorge Arturo Montero Castro (La Reforma)	3163	3155	3159	3116	3075	3280	3310	3361	3398	3398	3532	3502	3545
UAI Reynaldo Villalobos	384	509	616	643	677	690	673	676	702	700	698	691	693
CAI Gerardo Rodríguez	1169	1158	1150	1156	1181	1184	1158	1164	1145	1158	1169	1174	1154
CAI San José	853	830	892	852	843	832	770	773	801	796	751	813	846
CAI Luis Paulino Mora (San Rafael)	1029	1042	1052	1030	1025	1004	998	970	958	961	968	949	957
CAI Vilma Curling Rivera	532	549	554	549	556	575	567	579	610	616	635	641	641
CAI Carlos Luis Fallas (Pococi)	1238	1184	1227	1246	1267	1311	1239	1333	1276	1302	1370	1392	1363
CAI Antonio Bastida de Paz (Pérez Zeledón)	1187	1105	1158	1202	1215	1209	1135	1106	1092	1114	1139	1147	1155
UAI Pabru Presberi (Pérez Zeledón)	134	196	199	207	232	232	234	243	249	249	251	248	247
CAI 26 de Julio (Puntarenas)	986	991	1032	1045	1006	1019	1018	1016	1015	1021	1019	1003	985
CAI Marcos Garvey (Limón)	670	648	650	631	614	626	630	642	651	655	669	676	673
CAI Nelson Mandela (San Carlos)	846	822	813	828	846	835	753	738	672	648	653	657	644
CAI Jorge Debravo (Cartago)	508	501	493	492	495	507	498	515	515	518	517	509	498
CAI Adulto Mayor	164	169	169	170	169	170	167	163	160	158	150	148	149
CAI Liberia (Calle Real)	1142	1153	1184	1215	1207	1246	1281	1279	1277	1290	1341	1351	1335
CAI Heredia (Modulo Institucional San Agustín)	0	0	0	0	0	0	39	39	38	38	38	40	38
UAI 20 de Diciembre (UAI Pococi)	0	0	0	0	0	0	304	317	420	493	519	516	533

Continuación cuadro 11.

Sobrepoblación Absoluta	3458	3465	3801	3835	3861	4173	3547	3687	3752	3888	4192	4230	4229
CAI Jorge Arturo Montero Castro (La Reforma)	868	860	864	821	780	985	1015	1066	1103	1103	1237	1207	1250
UAI Reynaldo Villalobos	-320	-195	-88	-61	-27	-14	-31	-28	-2	-4	-6	-13	-11
CAI Gerardo Rodríguez	211	200	192	198	223	226	200	206	187	200	211	216	196
CAI San José	297	274	336	296	287	276	214	217	245	240	195	257	290
CAI Luis Paulino Mora (San Rafael)	325	338	348	326	321	300	294	266	254	257	264	245	253
CAI Vilma Curling Rivera	-90	-73	-68	-73	-66	-47	-55	-43	-12	-6	13	19	19
CAI Carlos Luis Fallas (Pococí)	428	374	417	436	457	501	429	523	466	492	560	582	553
CAI Antonio Bastida de Paz (Pérez Zeledón)	373	291	344	388	401	395	321	292	278	300	325	333	341
UAI Pabru Presberi (Pérez Zeledón)	-122	-60	-57	-49	-24	-24	-22	-13	-7	-7	-5	-8	-9
CAI 26 de Julio (Puntarenas)	388	393	434	447	408	421	420	418	417	423	421	405	387
CAI Marcos Garvey (Limón)	182	160	162	143	126	138	142	154	163	167	181	188	185
CAI Nelson Mandela (San Carlos)	499	475	466	481	499	488	406	391	325	301	306	310	297
CAI Jorge Debravo (Cartago)	164	157	149	148	151	163	154	171	171	174	173	165	154
CAI Adulto Mayor	3	8	8	9	8	9	6	2	-1	-3	-11	-13	-12
CAI Liberia (Calle Real)	252	263	294	325	317	356	391	389	387	400	451	461	445
CAI Heredia (Modulo Institucional San Agustín)	0	0	0	0	0	0	-1	-1	-2	-2	-2	0	-2
UAI 20 de Diciembre (UAI Pococí)	0	0	0	0	0	0	-336	-323	-220	-147	-121	-124	-107
Sobrepoblación Relativa	33	33	36	36	37	40	32	33	33	35	37	38	38
CAI Jorge Arturo Montero Castro (La Reforma)	38	37	38	36	34	43	44	46	48	48	54	53	54
UAI Reynaldo Villalobos	0	0	0	0	0	-2	-4	-4	0	-1	-1	-2	-2
CAI Gerardo Rodríguez	22	21	20	21	23	24	21	22	20	21	22	23	20
CAI San José	53	49	60	53	52	50	38	39	44	43	35	46	52
CAI Luis Paulino Mora (San Rafael)	46	48	49	46	46	43	42	38	36	37	38	35	36
CAI Vilma Curling Rivera	-14	-12	-11	-12	-11	-8	-9	-7	-2	-1	2	3	3
CAI Carlos Luis Fallas (Pococí)	53	46	51	54	56	62	53	65	58	61	69	72	68
CAI Antonio Bastida de Paz (Pérez Zeledón)	46	36	42	48	49	49	39	36	34	37	40	41	42
UAI Pabru Presberi (Pérez Zeledón)	0	0	0	0	0	-9	-9	-5	-3	-3	-2	-3	-4
CAI 26 de Julio (Puntarenas)	65	66	73	75	68	70	70	70	70	71	70	68	65
CAI Marcos Garvey (Limón)	37	33	33	29	26	28	29	32	33	34	37	39	38
CAI Nelson Mandela (San Carlos)	144	137	134	139	144	141	117	113	94	87	88	89	86
CAI Jorge Debravo (Cartago)	48	46	43	43	44	47	45	50	50	51	50	48	45
CAI Adulto Mayor	2	5	5	6	5	6	4	1	-1	-2	-7	-8	-7
CAI Liberia (Calle Real)	28	30	33	37	36	40	44	44	43	45	51	52	50
CAI Heredia (Modulo Institucional San Agustín)	0	0	0	0	0	0	-3	-3	-5	-5	-5	0	-5
UAI 20 de Diciembre (UAI Pococí)	0	0	0	0	0	0	-53	-50	-34	-23	-19	-19	-17

Nota: El Centro de Atención Específica se encuentra incluido en CAI Jorge Arturo Montero Castro (La Reforma). En los valores de sobrepoblación algunas cifras se encuentran en negativo, tanto en absoluto como en relativo, dado a que en su momento el Centro posee espacios disponibles.

Fuente: Ministerio de Justicia y Paz, Instituto Nacional de Criminología, Departamento de Investigación y Estadística (Enero 2018 a Enero 2019), Capacidades del Informe de Planificación / Hacinamiento Carcelario (Julio 2017). Poblaciones según Radio Seguridad al 31/01/2019.

Gráfico 1.

Nivel de Atención Institucional población, sobrepoblación y capacidad real. Enero 2019 a Enero 2019



Fuente: Ministerio de Justicia y Paz. Departamento de Investigación y Estadística. Datos de Población según Seguridad al cierre de cada mes.

Cuadro 12.

Sobrepoblación según capacidad real al 31 de enero 2019.

Programas de Atención	Capacidad Real	Al 31 de enero 2019		
		Total de Población	Sobrep. Absoluta	Sobrep. Relativa
Nivel de Atención Institucional	10627	15123	4496	42,3
CAI San Jose	560	846	286	51,1
CAI Vilma Curling Rivera (antes Buen Pastor)	622	641	19	3,1
CAI Dr. Gerardo Rodriguez Echeverría	535	1154	619	115,7
CAI Adulto Mayor	161	149	-12	-7,5
CAI Jorge Arturo Montero Castro (antes CAI Reforma)	2295	3471	1176	51,2
Centro Atención Específica	80	74	-6	-7,5
UAI Reynaldo Villalobos (UAI Reforma)	704	693	-11	-1,6
CAI Luis Paulino Mora (antes CAI San Rafael)	704	957	253	35,9
CAI Nelson Mandela (antes CAI San Carlos)	347	644	297	85,6
CAI Marcos Garvey (antes CAI Limón)	488	673	185	37,9
CAI Carlos Luis Fallas (antes CAI Pococi)	810	1363	553	68,3
CAI 26 de Julio (antes CAI Puntarenas)	598	985	387	64,7
CAI Liberia	890	1335	445	50,0
CAI Antonio Abastida de Paz (antes CAI Perez Zeledón)	814	1155	341	41,9
UAI Pabru Presberi (Perez Zeledón)	256	247	-9	-3,5
CAI Jorge Debravo (antes CAI Cartago)	296	498	202	68,2
CAI Heredia (Modulo Institucional San Agustín)	40	38	-2	-5,0
UAI 20 de Diciembre (UAI Pococi)	640	533	-107	-16,7
Nivel de Atención Penal Juvenil	388	232	-156	-40,2
Centro de Formación Juvenil Zurqui	236	85	-151	-64,0
Centro Ofelia Vicenzi Peñaranda (antes Adulto Joven)	152	147	-5	-3,3
Total General: Institucional + Pensiones + Juvenil	<u>11228</u>	<u>15688</u>	<u>4460</u>	<u>39,7</u>
Institucional + Pensiones	<u>10840</u>	<u>15456</u>	<u>4616</u>	<u>42,6</u>

Fuente: Capacidades según Dirección General Adaptación Social. Poblaciones según Radio Seguridad al 31 de enero 2019.

Cuadro 13.

Ingresos y Egresos del Programa de Atención Institucional, enero 2018 a enero 2019.

	Enero, 2018	Febrero	Marzo	Abril	Mayo	Junio	Julio	Agosto	Setiembre	Octubre	Noviembre	Diciembre	Enero, 2019	Total	Promedios:
Ingresos	736	872	1146	966	959	1040	971	960	868	922	963	882	838	12123	933
Ingreso extra nivel	59	125	115	90	57	99	118	54	60	48	49	37	31	942	72
Abuso de confianza	10	9	5	24	6	7	12	11	8	7	6	3	3	111	9
Orden Judicial Sentencia	62	92	76	89	84	98	71	85	93	109	81	98	81	1119	86
Orden Judicial Preventiva	338	375	634	520	518	535	504	555	434	502	531	450	391	6287	484
Flagrancia	30	27	55	39	71	50	43	22	42	50	32	42	46	549	42
Apremio corporal	237	244	261	204	223	251	223	233	231	206	264	252	286	3115	240
Egresos	695	818	787	828	838	749	899	846	756	866	822	875	801	10580	814
Egreso extra nivel	168	185	213	163	102	108	188	74	58	133	132	91	92	1707	131
Cumplimiento de condena	147	150	141	167	146	153	169	227	178	207	178	158	157	2178	168
Cese de preventiva	118	206	192	224	265	217	229	253	247	247	255	268	222	2943	226
Cese de flagrancia	21	16	25	30	31	37	38	15	32	17	23	22	31	338	26
Cese apremio corporal	206	229	177	214	244	209	224	237	205	240	210	307	268	2970	228
Libertad Condicional	32	32	35	28	47	23	50	39	35	20	21	24	29	415	32
Muerte	3	0	4	2	3	2	1	1	1	2	3	5	2	29	2
Diferencia (Ingresos-Egresos):	41	54	359	138	121	291	72	114	112	56	141	7	37	1543	119

Nota:**Ingresos:**

Ingreso extra nivel: Se refiere a las personas que estando en el Programa Semi Institucional incumplen con el Plan de Atención Técnica, conocidas como reubicaciones.

Abuso de confianza: Son las personas que estando en el Programa Semi institucional o en Comunidad, dejan de presentarse al Nivel, razón por la cual se les pone orden de captura.

Orden Judicial Sentencia: Personas que ingresan sentenciadas a los diferentes centros del Programa Institucional.

Orden Judicial Preventiva: Personas que ingresan a prisión en condición de indiciados.

Flagrancia: Son personas que ingresan a la orden de los Tribunales de Flagrancia.

Apremio corporal: Son personas que ingresan a prisión por Pensión Alimentaria

Egresos:

Egreso extra nivel: Son las personas que egresan del Programa Institucional para ser ubicados en el Programa Semi institucional.

Cumplimiento de condena: Son las personas que cumplen su condena con descuento o prisión.

Cese de preventiva: Son personas que egresan por cambio de medida cautelar y por sobreseimiento.

Cese de flagrancia: Son personas que cumplen su condena con descuento o prisión.

Cese de apremio corporal: Son personas que egresan por Pensión Alimentaria.

Libertad Condicional: Son personas que el Juzgado de Ejecución de la Pena les otorga la Libertad Condicional y son trasladados al Programa en Comunidad.

Fuente: Ministerio de Justicia y Paz, Instituto Nacional de Criminología, Departamento de Investigación y Estadística. Datos de la Dirección de la Policía Penitenciaria al 31/1/2019.

Gráfico 2.

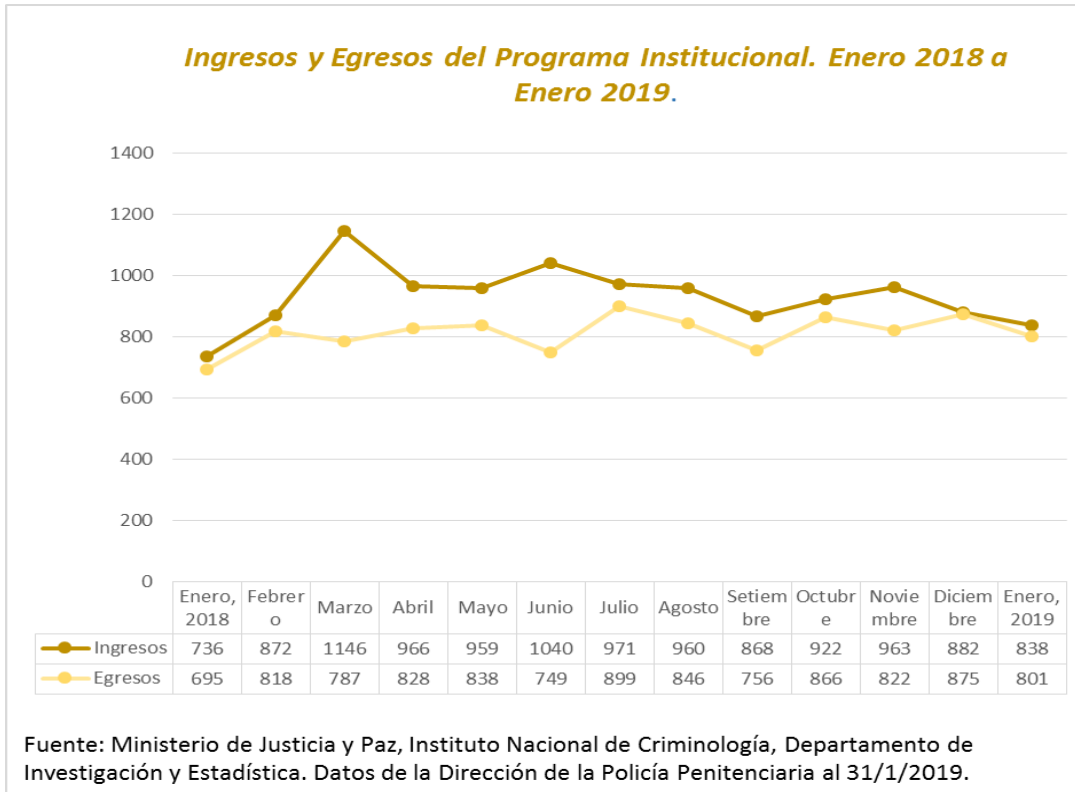

Cuadro 14.

Distribución absoluta de la población penal por nivel de atención según monto de sentencia, enero 2019.

Monto en años	Total	Institucional	Unidad Atención Integral	Penal Juvenil	Semi Institucional	Mecanismos Electrónicos
Primario	13600	8163	1183	175	3282	797
Menos de 1 año	211	196	0	2	9	4
1 a 4	2228	1395	67	61	377	328
5 a 9	5866	3080	285	72	1993	436
10 a 14	2237	1411	237	30	547	12
15 a 19	1048	636	208	9	186	9
20 a 24	713	447	181	0	83	2
25 o 29	350	235	83	0	29	3
30 a 34	349	252	64	0	32	1
35 a 39	251	197	41	0	13	0
40 a 44	71	64	4	0	2	1
45 a 50	239	219	12	0	7	1
No indica	37	31	1	1	4	0
Reincidente	2929	2266	249	30	309	75
Menos de 1 año	138	125	5	0	6	2
1 a 4	768	606	49	20	59	34
5 a 9	1039	768	74	7	153	37
10 a 14	390	290	47	2	50	1
15 a 19	220	166	30	1	23	0
20 a 24	133	102	21	0	9	1
25 o 29	83	65	12	0	6	0
30 a 34	52	47	4	0	1	0
35 a 39	37	33	4	0	0	0
40 a 44	15	15	0	0	0	0
45 a 50	40	38	1	0	1	0
No indica	14	11	2	0	1	0
Total Sentenciados	16529	10429	1432	205	3591	872
Porcentaje Reincidencia	17,7%	21,7%	17,4%	14,6%	8,6%	8,6%
Total Indiciados	3526	3231	1	25	39	230
Total General	20055	13660	1433	230	3630	1102

Fuente: Ministerio de Justicia y Paz, Instituto Nacional de Criminología, Departamento de Investigación y Estadística, Sistema de Administración Penitenciaria al 31/01/2019.

Gráfico 3.



Gráfico 4.



Gráfico 5.

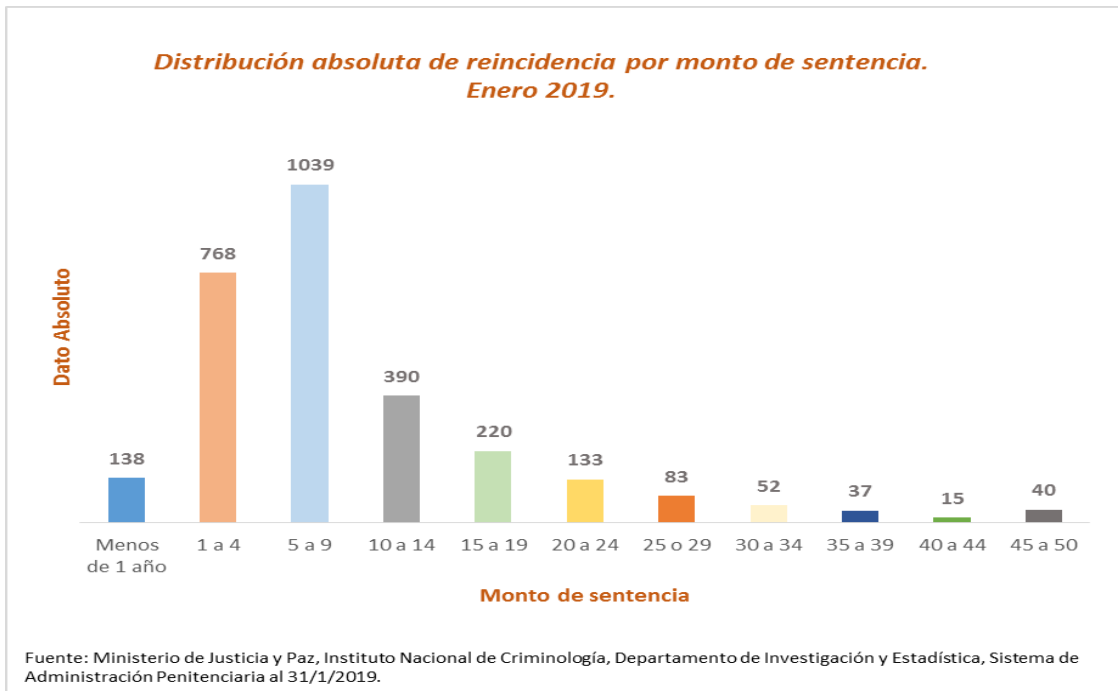

Cuadro 15.

Población Privada de Libertad en el Nivel de Atención Institucional, Penal Juvenil y Unidad de Atención Integral por sexo según nacionalidad. Enero 2019.

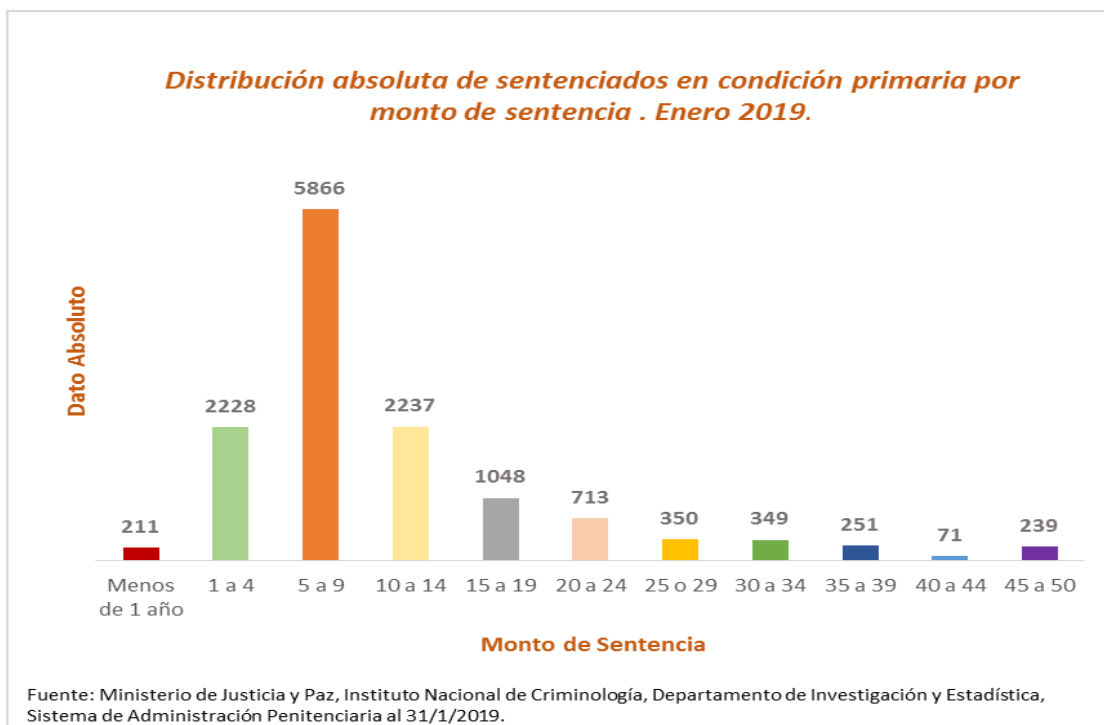
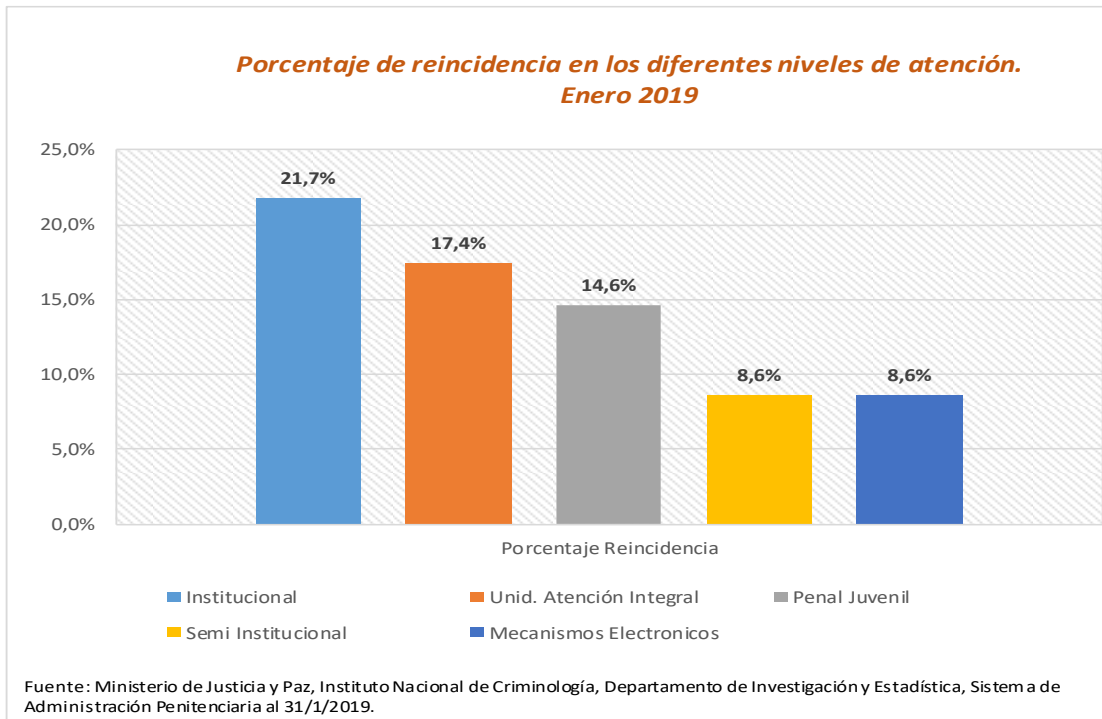
Nacionalidad	Sexo		Total	Pct
	Femenino	Masculino		
Costa Rica	553	12493	13046	85,1%
Extranjeros	116	2161	2277	14,9%
Nicaragua	87	1510	1597	10,4%
Colombia	5	250	255	1,7%
Panamá	6	54	60	0,4%
El salvador	3	46	49	0,3%
Guatemala	5	43	48	0,3%
Ecuador	0	41	41	0,3%
México	4	37	41	0,3%
Honduras	1	36	37	0,2%
Jamaica	0	27	27	0,2%
Estados unidos	1	16	17	0,1%
República Dominicana	2	14	16	0,1%
Cuba	0	14	14	0,1%
Perú	0	9	9	0,1%
Rumania	0	7	7	0,0%
Italia	0	6	6	0,0%
Canadá	0	5	5	0,0%
China	0	5	5	0,0%
Israel	0	4	4	0,0%
Nigeria	0	4	4	0,0%
Venezuela	0	4	4	0,0%
Dominica	0	3	3	0,0%
España	0	3	3	0,0%
Francia	0	3	3	0,0%
Bulgaria	0	2	2	0,0%
Gran Bretaña	1	1	2	0,0%
Líbano	0	2	2	0,0%
África Sudoccidental	0	1	1	0,0%
Alemania	0	1	1	0,0%
Bahamas	0	1	1	0,0%
Bolivia	0	1	1	0,0%
Corea del sur	0	1	1	0,0%
Grecia	0	1	1	0,0%
Guinea	0	1	1	0,0%
Haití	0	1	1	0,0%
Holanda países	1	0	1	0,0%
Kenia	0	1	1	0,0%
Liberia	0	1	1	0,0%
Reino unido	0	1	1	0,0%
Rusia	0	1	1	0,0%
Santa lucia	0	1	1	0,0%
Sudáfrica	0	1	1	0,0%
Uruguay	0	1	1	0,0%
Total General	669	14654	15323	100%

Fuente: Ministerio de Justicia y Paz, Instituto Nacional de Criminología, Departamento de Investigación y Estadística, Sistema de Administración Penitenciaria al 31/1/2019.

Cuadro 16.

Distribución absoluta de la población penal por nivel de atención según categoría de delito, enero 2019.

Categoría	Total	Nivel Mujer ¹	Nivel de atención				
			Institucional	Mecanismos Electrónicos	Penal Juvenil	Semi-Institucional	Unidad Atención Integral
Contra la propiedad	7309	298	5110	548	76	1159	416
Contra la Ley de Psicotrópicos	5225	617	2963	373	8	1707	174
Contra la vida	3121	142	2316	35	132	302	336
Delitos sexuales	2754	33	1989	41	7	309	408
Contra Ley Penalización de la Violencia contra las Mujeres	555	2	465	37	2	7	44
Contravenciones	224	10	198	9	4	9	4
Contra la libertad	201	7	150	7	1	22	21
Contra la seguridad común	164	27	127	4	0	27	6
Contra los derechos humanos	92	22	50	16	0	25	1
Contra la autoridad pública	78	0	67	1	0	6	4
Contra la fe pública	70	12	46	8	0	11	5
Contra la administración pública	63	3	45	1	0	12	5
Contra la tranquilidad pública	47	5	37	0	0	7	3
Contra los deberes de la función pública	32	4	6	14	0	11	1
Contra el ámbito de la intimidad	16	1	14	0	0	1	1
Contra la Ley de Armas	14	0	11	0	0	3	0
Contra la Ley de Migración	14	2	6	3	0	5	0
Unificación de causa	13	1	10	0	0	2	1
Contra la familia	10	3	7	2	0	0	1
Contra la Ley de conservación	4	0	2	0	0	2	0
Adecuación de causa	3	0	3	0	0	0	0
Contra el honor	3	0	2	1	0	0	0
Contra la administración de justicia	3	0	1	1	0	1	0
Contra la buena fe de los negocios	1	0	0	0	0	1	0
Contra la Ley Zona Marítima	1	0	1	0	0	0	0
Contra la Ley del Adulto Mayor	1	1	1	0	0	0	0
No Indica	37	1	33	1	0	1	2
Total General	20055	1191	13660	1102	230	3630	1433

¹Es importante mencionar que el Nivel Mujer no se sumaría en el total, debido a que el Sistema de Administración Penitenciaria (SIAP) incluye a dicha población dentro de los otros niveles de atención, totalizando dentro de estos últimos ambos sexos.

Fuente: Ministerio de Justicia y Paz, Instituto Nacional de Criminología, Departamento de Investigación y Estadística (2019). Sistema de Administración Penitenciaria al 31/1/2019.

Gráfico 6.

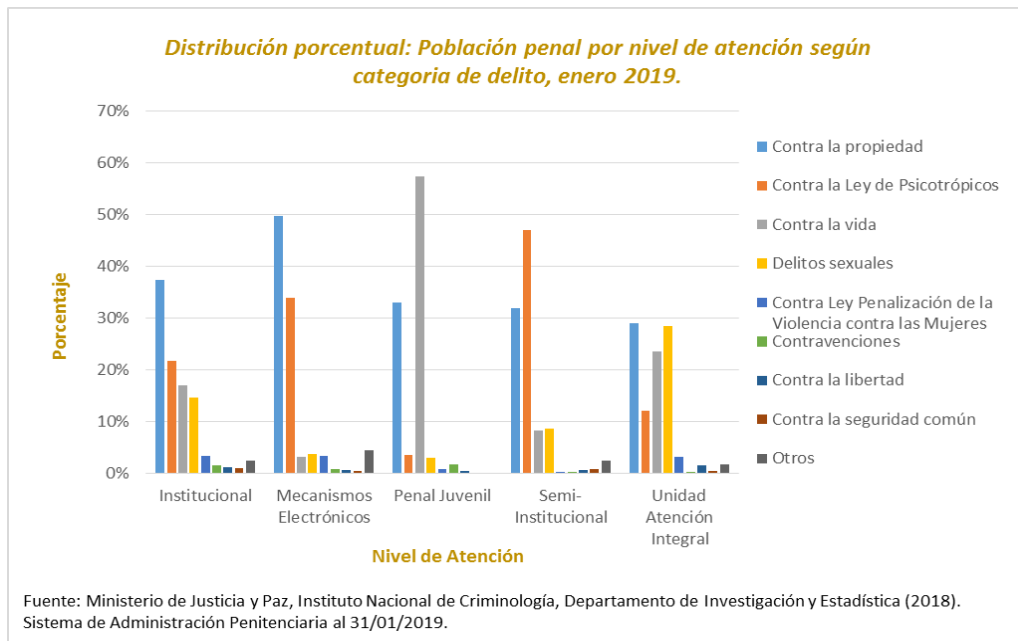

Cuadro 17.

Distribución porcentual del total de mujeres por nivel de atención según grupo de edad, enero 2019.

Grupo de Edad	Total	Institucional	Semi Institucional	Penal Juvenil	Mecanismos Electronicos
15 a 17	0,17%	0,00%	0,00%	0,17%	0,00%
18 a 20	2,52%	1,60%	0,17%	0,42%	0,34%
21 a 24	11,00%	7,05%	1,93%	0,25%	1,76%
25 a 29	17,13%	9,82%	4,87%	0,00%	2,43%
30 a 34	16,62%	10,58%	4,87%	0,00%	1,18%
35 a 39	15,45%	8,31%	5,88%	0,00%	1,26%
40 a 44	11,75%	6,55%	4,28%	0,00%	0,92%
45 a 49	9,57%	5,21%	3,78%	0,00%	0,59%
50 a 54	6,30%	2,52%	3,19%	0,00%	0,59%
55 a 59	4,79%	2,27%	2,18%	0,00%	0,34%
60 a 64	3,27%	0,76%	1,85%	0,00%	0,67%
65 a 69	1,01%	0,50%	0,42%	0,00%	0,08%
70 a 74	0,34%	0,17%	0,17%	0,00%	0,00%
75 a 79	0,08%	0,00%	0,08%	0,00%	0,00%
Total General	100,00%	55,33%	33,67%	0,84%	10,16%

Fuente: Ministerio de Justicia y Paz, Instituto Nacional de Criminología, Departamento de Investigación y Estadística. Sistema de Administración Penitenciaria al 31/01/2019.

Cuadro 18.

Distribución porcentual del total de mujeres por nivel de atención según clase de delito, enero 2019.

Clase de Delito	Total	Institucional	Semi Institucional	Penal Juvenil	Mecanismos Electronicos
Contra el ámbito de la intimidad	0,08%	0,08%	0,00%	0,00%	0,00%
Contra la administración pública	0,25%	0,25%	0,00%	0,00%	0,00%
Contra la familia	0,25%	0,08%	0,00%	0,00%	0,17%
Contra la fe pública	1,01%	0,76%	0,17%	0,00%	0,08%
Contra la Ley de Migración	0,17%	0,00%	0,17%	0,00%	0,00%
Contra la Ley de Psicotrópicos	51,81%	22,59%	23,85%	0,00%	5,37%
Contra la Ley del Adulto Mayor	0,08%	0,08%	0,00%	0,00%	0,00%
Contra la libertad	0,59%	0,42%	0,17%	0,00%	0,00%
Contra la propiedad	25,02%	15,53%	5,71%	0,17%	3,61%
Contra la seguridad común	2,27%	1,60%	0,59%	0,00%	0,08%
Contra la tranquilidad pública	0,42%	0,17%	0,25%	0,00%	0,00%
Contra la vida	11,92%	9,74%	1,34%	0,67%	0,17%
Contra Ley penalización de la violencia contra las mujeres	0,17%	0,17%	0,00%	0,00%	0,00%
Contra los deberes de la función pública	0,34%	0,00%	0,17%	0,00%	0,17%
Contra los derechos humanos	1,85%	0,84%	0,50%	0,00%	0,50%
Contravenciones	0,84%	0,67%	0,17%	0,00%	0,00%
Delitos sexuales	2,77%	2,27%	0,50%	0,00%	0,00%
Unificación de causa	0,08%	0,00%	0,08%	0,00%	0,00%
No indica	0,08%	0,08%	0,00%	0,00%	0,00%
Total General	100,00%	55,33%	33,67%	0,84%	10,16%

Fuente: Ministerio de Justicia y Paz, Instituto Nacional de Criminología, Departamento de Investigación y Estadística. Sistema de Administración Penitenciaria al 31/01/2019.

Cuadro 19.

Distribución porcentual del total de mujeres por nivel de atención según cantón, enero 2019.

Cantón de Procedencia	Total	Institucional	Semi Institucional	Penal Juvenil	Mecanismos Electronicos
Abangares	0,08%	0,00%	0,00%	0,00%	0,08%
Acosta	0,08%	0,00%	0,08%	0,00%	0,00%
Aguirre	1,18%	0,76%	0,25%	0,00%	0,17%
Alajuela	5,04%	2,94%	1,76%	0,00%	0,34%
Alajuelita	3,19%	1,85%	1,01%	0,08%	0,25%
Alvarado	0,08%	0,08%	0,00%	0,00%	0,00%
Aserri	1,43%	0,59%	0,50%	0,17%	0,17%
Atenas	0,25%	0,25%	0,00%	0,00%	0,00%
Bagaces	0,34%	0,08%	0,25%	0,00%	0,00%
Barva	0,67%	0,34%	0,25%	0,00%	0,08%
Belén	0,17%	0,08%	0,08%	0,00%	0,00%
Buenos Aires	0,67%	0,42%	0,17%	0,00%	0,08%
Cañas	1,09%	0,84%	0,25%	0,00%	0,00%
Carrillo	1,60%	1,26%	0,34%	0,00%	0,00%
Cartago	1,85%	1,26%	0,50%	0,00%	0,08%
Central	14,44%	9,49%	3,53%	0,08%	1,34%
Corredores	0,84%	0,50%	0,25%	0,00%	0,08%
Coto Brus	0,17%	0,08%	0,08%	0,00%	0,00%
Curridabat	0,67%	0,59%	0,08%	0,00%	0,00%
Desamparados	5,96%	3,61%	2,18%	0,08%	0,08%
El Guarco	0,50%	0,25%	0,17%	0,00%	0,08%
Escazú	0,59%	0,42%	0,17%	0,00%	0,00%
Esparza	0,59%	0,17%	0,25%	0,00%	0,17%
Flores	0,25%	0,25%	0,00%	0,00%	0,00%
Garabito	0,50%	0,17%	0,17%	0,00%	0,17%
Goicoechea	2,43%	1,18%	0,92%	0,08%	0,25%
Golfito	1,43%	0,76%	0,50%	0,00%	0,17%
Grecia	1,01%	0,67%	0,25%	0,00%	0,08%
Guácimo	0,50%	0,25%	0,25%	0,00%	0,00%
Guatuso	0,25%	0,08%	0,17%	0,00%	0,00%
Heredia	3,27%	1,09%	1,34%	0,00%	0,84%
Jimenez	0,17%	0,00%	0,17%	0,00%	0,00%
La Cruz	0,67%	0,08%	0,59%	0,00%	0,00%
La Unión	1,43%	0,42%	0,92%	0,00%	0,08%
Liberia	2,10%	1,43%	0,67%	0,00%	0,00%
Limón	4,11%	2,27%	1,68%	0,08%	0,08%
Los Chiles	1,26%	0,84%	0,34%	0,00%	0,08%
Matina	1,68%	1,01%	0,67%	0,00%	0,00%
Montes De Oca	0,67%	0,42%	0,17%	0,00%	0,08%
Mora	0,25%	0,25%	0,00%	0,00%	0,00%
Moravia	1,26%	1,01%	0,25%	0,00%	0,00%
Naranjo	0,34%	0,34%	0,00%	0,00%	0,00%
Nicoya	1,18%	0,34%	0,84%	0,00%	0,00%
Oreamuno	0,42%	0,08%	0,25%	0,00%	0,08%
Orotina	0,25%	0,17%	0,08%	0,00%	0,00%
Osa	0,50%	0,34%	0,00%	0,00%	0,17%
Palmares	0,50%	0,25%	0,08%	0,00%	0,17%
Paraíso	0,34%	0,08%	0,00%	0,00%	0,25%
Parrita	0,92%	0,34%	0,42%	0,00%	0,17%
Perez Zeledón	1,51%	0,67%	0,34%	0,00%	0,50%
Poas	0,08%	0,08%	0,00%	0,00%	0,00%
Pococi	2,43%	1,18%	1,09%	0,00%	0,17%
Puntarenas	4,37%	2,10%	1,68%	0,00%	0,59%
Puriscal	0,25%	0,08%	0,17%	0,00%	0,00%

Continúa cuadro 19.

San Carlos	3,27%	1,76%	0,92%	0,08%	0,50%
San Isidro	0,17%	0,08%	0,08%	0,00%	0,00%
San Pablo	0,34%	0,17%	0,17%	0,00%	0,00%
San Rafael	0,59%	0,34%	0,08%	0,00%	0,17%
San Ramón	0,67%	0,50%	0,08%	0,08%	0,00%
Santa Ana	0,84%	0,59%	0,25%	0,00%	0,00%
Santa Bárbara	0,25%	0,08%	0,17%	0,00%	0,00%
Santa Cruz	1,26%	0,67%	0,50%	0,00%	0,08%
Santo Domingo	0,25%	0,17%	0,08%	0,00%	0,00%
Sarapiquí	0,34%	0,25%	0,08%	0,00%	0,00%
Siquirres	1,09%	0,42%	0,59%	0,00%	0,08%
Talamanca	1,09%	0,84%	0,25%	0,00%	0,00%
Tibás	2,02%	1,09%	0,59%	0,08%	0,25%
Tilarán	0,25%	0,00%	0,25%	0,00%	0,00%
Turrialba	1,18%	0,92%	0,25%	0,00%	0,00%
Upala	0,92%	0,67%	0,17%	0,00%	0,08%
Valverde Vega	0,25%	0,08%	0,00%	0,00%	0,17%
Vásquez De Coro	0,84%	0,34%	0,50%	0,00%	0,00%
No Indica	6,55%	2,27%	2,43%	0,00%	1,85%
Total General	100,00%	55,33%	33,67%	0,84%	10,16%

Fuente: Ministerio de Justicia y Paz, Instituto Nacional de Criminología, Departamento de Investigación y Estadística. Sistema de Administración Penitenciaria al 31/01/2019.

Cuadro 20.

Distribución porcentual del total de mujeres por nivel de atención según escolaridad, enero 2019.

Escolaridad	Total	Institucional	Semi Institucional	Penal Juvenil	Mecanismos Electronicos
Analfabeta	2,77%	1,85%	0,59%	0,08%	0,25%
Primaria Incompleta	22,17%	11,75%	8,56%	0,25%	1,60%
Primaria Completa	32,07%	18,30%	11,25%	0,34%	2,18%
Secundaria Incompleta	25,27%	15,53%	8,31%	0,17%	1,26%
Secundaria Completa	7,47%	4,62%	2,43%	0,00%	0,42%
Para Universitaria	0,25%	0,25%	0,00%	0,00%	0,00%
Universidad Incompleta	1,43%	0,84%	0,50%	0,00%	0,08%
Universidad Completa	1,93%	1,34%	0,42%	0,00%	0,17%
No Indica	6,63%	0,84%	1,60%	0,00%	4,20%
Total General	100,00%	55,33%	33,67%	0,84%	10,16%

Fuente: Ministerio de Justicia y Paz, Instituto Nacional de Criminología, Departamento de Investigación y Estadística. Sistema de Administración Penitenciaria al 31/01/2019.

Cuadro 21.

Distribución porcentual del total de mujeres por nivel de atención según nacionalidad, enero 2019.

Nacionalidad	Total	Institucional	Semi Institucional	Penal Juvenil	Mecanismos Electronicos
Costa Rica	84,30%	45,68%	28,63%	0,76%	9,24%
Extranjeros	15,70%	9,66%	5,04%	0,08%	0,92%
Colombia	0,59%	0,42%	0,08%	0,00%	0,08%
Cuba	0,08%	0,00%	0,08%	0,00%	0,00%
El salvador	0,34%	0,25%	0,00%	0,00%	0,08%
Estados unidos	0,17%	0,08%	0,08%	0,00%	0,00%
Gran Bretaña	0,08%	0,08%	0,00%	0,00%	0,00%
Guatemala	0,59%	0,42%	0,17%	0,00%	0,00%
Holanda países	0,08%	0,08%	0,00%	0,00%	0,00%
Honduras	0,17%	0,08%	0,08%	0,00%	0,00%
México	0,59%	0,34%	0,25%	0,00%	0,00%
Nicaragua	11,84%	7,22%	3,78%	0,08%	0,76%
Panamá	0,67%	0,50%	0,17%	0,00%	0,00%
República dominicana	0,34%	0,17%	0,17%	0,00%	0,00%
Suiza	0,08%	0,00%	0,08%	0,00%	0,00%
Venezuela	0,08%	0,00%	0,08%	0,00%	0,00%
Total General	100%	55,33%	33,67%	0,84%	10,16%

Fuente: Ministerio de Justicia y Paz, Instituto Nacional de Criminología, Departamento de Investigación y Estadística. Sistema de Administración Penitenciaria al 31/01/2019.

Cuadro 22.

Distribución porcentual de la población Nivel de Atención Institucional por sexo según grupo de edad, enero 2019.

Grupos de edad	Total	Sexo	
		Femenino	Masculino
18 a 20	2,72%	0,13%	2,59%
21 a 24	12,22%	0,56%	11,66%
25 a 29	20,34%	0,78%	19,57%
30 a 34	20,06%	0,83%	19,23%
35 a 39	14,76%	0,66%	14,10%
40 a 44	9,87%	0,52%	9,35%
45 a 49	6,84%	0,41%	6,43%
50 a 54	4,89%	0,20%	4,69%
55 a 59	3,71%	0,18%	3,53%
60 a 64	2,52%	0,06%	2,46%
65 a 69	1,15%	0,04%	1,11%
70 a 74	0,64%	0,01%	0,62%
75 a 79	0,19%	0,00%	0,19%
80 a 84	0,07%	0,00%	0,07%
85 o más	0,01%	0,00%	0,01%
No indica	0,02%	0,00%	0,02%
Total General	100,00%	4,37%	95,63%

Fuente: Ministerio de Justicia y Paz, Instituto Nacional de Criminología, Departamento de Investigación y Estadística. Sistema de Administración Penitenciaria al 31/01/2019.

**Distribución porcentual de la población Nivel de Atención Institucional por sexo
según clase de delito, enero 2019.**

Clase de delito	Total	Sexo	
		Femenino	Masculino
Adecuación de causa	0,02%	0,00%	0,02%
Contra el ámbito de la intimidad	0,10%	0,01%	0,09%
Contra el honor	0,01%	0,00%	0,01%
Contra la administración de justicia	0,01%	0,00%	0,01%
Contra la administración pública	0,33%	0,02%	0,31%
Contra la autoridad pública	0,47%	0,00%	0,47%
Contra la familia	0,05%	0,01%	0,05%
Contra la fe pública	0,34%	0,06%	0,28%
Contra la Ley de Armas	0,07%	0,00%	0,07%
Contra la Ley de Conservación	0,01%	0,00%	0,01%
Contra la Ley de Migración	0,04%	0,00%	0,04%
Contra la Ley de Psicotrópicos	20,78%	1,78%	19,00%
Contra la Ley del Adulto Mayor	0,01%	0,01%	0,00%
Contra la Ley Zona Marítima	0,01%	0,00%	0,01%
Contra la libertad	1,13%	0,03%	1,10%
Contra la propiedad	36,61%	1,23%	35,39%
Contra la seguridad común	0,88%	0,13%	0,76%
Contra la tranquilidad pública	0,27%	0,01%	0,25%
Contra la vida	17,57%	0,77%	16,80%
Contra Ley de Penalización de la Violencia contra las Mujeres	3,37%	0,01%	3,36%
Contra los deberes de la función pública	0,05%	0,00%	0,05%
Contra los derechos humanos	0,34%	0,07%	0,27%
Contravenciones	1,34%	0,05%	1,29%
Delitos sexuales	15,88%	0,18%	15,70%
Pensión alimenticia	0,02%	0,00%	0,02%
Unificación de causa	0,07%	0,00%	0,07%
No indica	0,21%	0,01%	0,21%
Total General	100%	4%	96%

Fuente: Ministerio de Justicia y Paz, Instituto Nacional de Criminología, Departamento de Investigación y Estadística. Sistema de Administración Penitenciaria al 31/01/2019.

Cuadro 24.

Distribución porcentual de la población Nivel de Atención Institucional por sexo según cantón, enero 2019.

Cantón de procedencia	Total	Sexo	
		Femenino	Masculino
Abangares	0,17%	0,00%	0,17%
Acosta	0,13%	0,00%	0,13%
Aguirre	0,52%	0,06%	0,46%
Alajuela	3,16%	0,23%	2,93%
Alajuelita	1,67%	0,15%	1,52%
Alfaro Ruiz	0,04%	0,00%	0,04%
Alvarado	0,05%	0,01%	0,05%
Aserri	0,55%	0,05%	0,50%
Atenas	0,17%	0,02%	0,15%
Bagaces	0,34%	0,01%	0,33%
Barva	0,29%	0,03%	0,27%
Belén	0,15%	0,01%	0,14%
Buenos Aires	0,67%	0,03%	0,64%
Cañas	0,93%	0,07%	0,86%
Carrillo	0,87%	0,10%	0,77%
Cartago	1,48%	0,10%	1,38%
Central	6,67%	0,75%	5,92%
Corredores	0,80%	0,04%	0,76%
Coto Brus	0,28%	0,01%	0,27%
Curridabat	0,68%	0,05%	0,63%
Desamparados	3,45%	0,28%	3,17%
Dota	0,06%	0,00%	0,06%
El Guarco	0,34%	0,02%	0,32%
Escazú	0,50%	0,03%	0,46%
Esparza	0,28%	0,01%	0,27%
Flores	0,11%	0,02%	0,09%
Garabito	0,28%	0,01%	0,27%
Goicoechea	1,48%	0,09%	1,38%
Golfito	1,20%	0,06%	1,14%
Grecia	0,62%	0,05%	0,57%
Guácimo	0,95%	0,02%	0,93%
Guatuso	0,15%	0,01%	0,14%
Heredia	1,31%	0,09%	1,23%
Hojancha	0,05%	0,00%	0,05%
Jimenez	0,04%	0,00%	0,04%
La Cruz	0,58%	0,01%	0,57%
La Unión	1,04%	0,03%	1,01%
Leon Cortes	0,02%	0,00%	0,02%
Liberia	2,31%	0,11%	2,19%
Limón	3,58%	0,18%	3,41%
Los Chiles	0,42%	0,07%	0,36%
Matina	1,31%	0,08%	1,23%
Montes De Oca	0,19%	0,03%	0,16%
Montes De Oro	0,11%	0,00%	0,11%
Mora	0,20%	0,02%	0,18%
Moravia	0,47%	0,08%	0,39%
Nandayure	0,11%	0,00%	0,11%
Naranjo	0,35%	0,03%	0,32%
Nicoya	1,11%	0,03%	1,09%
Oreamuno	0,30%	0,01%	0,30%
Orotina	0,25%	0,01%	0,23%
Osa	0,60%	0,03%	0,58%
Palmares	0,25%	0,02%	0,23%
Paraíso	0,44%	0,01%	0,43%
Parrita	0,32%	0,03%	0,29%
Perez Zeledón	1,90%	0,05%	1,85%
Poas	0,15%	0,01%	0,14%
Pococi	2,40%	0,09%	2,31%
Puntarenas	2,53%	0,17%	2,37%
Puriscal	0,24%	0,01%	0,23%

Continuación cuadro 24.

San Carlos	1,91%	0,14%	1,78%
San Isidro	0,10%	0,01%	0,09%
San Pablo	0,21%	0,01%	0,19%
San Rafael	0,31%	0,03%	0,28%
San Ramón	0,68%	0,04%	0,64%
Santa Ana	0,50%	0,05%	0,46%
Santa Bárbara	0,15%	0,01%	0,15%
Santa Cruz	1,05%	0,05%	1,00%
Santo Domingo	0,24%	0,01%	0,23%
Sarapiquí	0,80%	0,02%	0,78%
Siquirres	1,01%	0,03%	0,98%
Talamanca	0,78%	0,07%	0,72%
Tarrazu	0,02%	0,00%	0,02%
Tibás	1,02%	0,09%	0,93%
Tilaran	0,15%	0,00%	0,15%
Turrialba	0,74%	0,07%	0,67%
Turrubares	0,02%	0,00%	0,02%
Upala	0,69%	0,05%	0,64%
Valverde Vega	0,08%	0,01%	0,07%
Vásquez De Coro	0,27%	0,03%	0,24%
No Indica	37,67%	0,18%	37,49%
Total General	100%	4%	96%

Fuente: Ministerio de Justicia y Paz, Instituto Nacional de Criminología, Departamento de Investigación y Estadística. Sistema de Administración Penitenciaria al 31/01/2019.

Cuadro 25.

Distribución porcentual de la población Nivel de Atención Institucional por sexo según escolaridad, enero 2019.

Escolaridad	Total	Sexo	
		Femenino	Masculino
Analfabeta	4,41%	0,15%	4,26%
Primaria Incompleta	21,96%	0,93%	21,04%
Primaria Completa	31,73%	1,44%	30,29%
Secundaria Incompleta	26,57%	1,23%	25,34%
Secundaria Completa	5,78%	0,36%	5,42%
Técnico Vocacional	0,05%	0,00%	0,05%
Para Universitaria	0,10%	0,02%	0,08%
Universidad Incompleta	1,36%	0,07%	1,29%
Universidad Completa	1,34%	0,11%	1,23%
No Indica	6,70%	0,07%	6,63%
Total General	100,00%	4,37%	95,63%

Fuente: Ministerio de Justicia y Paz, Instituto Nacional de Criminología, Departamento de Investigación y Estadística. Sistema de Administración Penitenciaria al 31/01/2019.

Cuadro 26.

Distribución porcentual de la población Nivel de Atención Institucional por sexo según nacionalidad, enero 2019.

Nacionalidad	Total	Sexo	
		Femenino	Masculino
Costa Rica	85,01%	3,60%	81,41%
Extranjeros	14,99%	0,76%	14,23%
África Sudoccidental	0,01%	0,00%	0,01%
Alemania	0,01%	0,00%	0,01%
Bahamas	0,01%	0,00%	0,01%
Bolivia	0,01%	0,00%	0,01%
Bulgaria	0,01%	0,00%	0,01%
Canadá	0,03%	0,00%	0,03%
China	0,03%	0,00%	0,03%
Colombia	1,69%	0,03%	1,66%
Corea Del Sur	0,01%	0,00%	0,01%
Cuba	0,09%	0,00%	0,09%
Dominica	0,02%	0,00%	0,02%
Ecuador	0,27%	0,00%	0,27%
El Salvador	0,32%	0,02%	0,30%
España	0,02%	0,00%	0,02%
Estados Unidos	0,11%	0,01%	0,11%
Francia	0,02%	0,00%	0,02%
Gran Bretaña	0,01%	0,01%	0,01%
Grecia	0,01%	0,00%	0,01%
Guatemala	0,32%	0,03%	0,28%
Guinea	0,01%	0,00%	0,01%
Haití	0,01%	0,00%	0,01%
Holanda Países	0,01%	0,01%	0,00%
Honduras	0,25%	0,01%	0,24%
Israel	0,03%	0,00%	0,03%
Italia	0,04%	0,00%	0,04%
Jamaica	0,18%	0,00%	0,18%
Kenia	0,01%	0,00%	0,01%
Líbano	0,01%	0,00%	0,01%
Liberia	0,01%	0,00%	0,01%
México	0,27%	0,03%	0,25%
Nicaragua	10,50%	0,57%	9,93%
Nigeria	0,03%	0,00%	0,03%
Panamá	0,38%	0,04%	0,34%
Perú	0,06%	0,00%	0,06%
Reino Unido	0,01%	0,00%	0,01%
República Dominicana	0,11%	0,01%	0,09%
Rumania	0,05%	0,00%	0,05%
Rusia Federación	0,01%	0,00%	0,01%
Santa Lucía	0,01%	0,00%	0,01%
Sudáfrica	0,01%	0,00%	0,01%
Uruguay	0,01%	0,00%	0,01%
Venezuela	0,03%	0,00%	0,03%
Total General	100%	4%	96%

Fuente: Ministerio de Justicia y Paz, Instituto Nacional de Criminología, Departamento de Investigación y Estadística. Sistema de Administración Penitenciaria al 31/01/2019.

Cuadro 27.

Distribución porcentual de la población del Nivel de Atención Semi- Institucional por sexo según grupo de edad, enero 2019.

Grupos de edad	Total	Sexo	
		Femenino	Masculino
18 a 20	0,5%	0,1%	0,4%
21 a 24	8,7%	0,6%	8,1%
25 a 29	18,7%	1,6%	17,1%
30 a 34	19,1%	1,6%	17,5%
35 a 39	15,8%	1,9%	13,9%
40 a 44	11,5%	1,4%	10,1%
45 a 49	7,8%	1,2%	6,5%
50 a 54	5,6%	1,0%	4,6%
55 a 59	4,6%	0,7%	3,9%
60 a 64	3,3%	0,6%	2,7%
65 a 69	1,7%	0,1%	1,6%
70 a 74	1,3%	0,1%	1,3%
75 a 79	0,8%	0,0%	0,8%
80 a 84	0,2%	0,0%	0,2%
85 o más	0,2%	0,0%	0,2%
No Indica	0,0%	0,0%	0,0%
Total General	100%	11%	89%

Fuente: Ministerio de Justicia y Paz, Instituto Nacional de Criminología, Departamento de Investigación y Estadística. Sistema de Administración Penitenciaria al 31/01/2019.

Cuadro 28.

**Distribución porcentual de la población del Nivel de Atención Semi- Institucional
por sexo según clase de delito, enero 2019.**

Clase de delito	Total	Sexo	
		Femenino	Masculino
Contra el ámbito de la intimidad	0,03%	0,00%	0,03%
Contra la administración de justicia	0,03%	0,00%	0,03%
Contra la administración pública	0,33%	0,00%	0,33%
Contra la autoridad pública	0,17%	0,00%	0,17%
Contra la buena fe de los negocios	0,03%	0,00%	0,03%
Contra la fe pública	0,30%	0,50%	0,25%
Contra la Ley de Armas	0,08%	0,00%	0,08%
Contra la Ley de Conservación	0,06%	0,00%	0,06%
Contra la Ley de Migración	0,14%	0,50%	0,08%
Contra la Ley de Psicotrópicos	47,02%	70,82%	39,20%
Contra la libertad	0,61%	0,50%	0,55%
Contra la propiedad	31,93%	16,96%	30,06%
Contra la seguridad común	0,74%	1,75%	0,55%
Contra la tranquilidad pública	0,19%	0,75%	0,11%
Contra la vida	8,32%	3,99%	7,88%
Contra Ley de Penalización de la Violencia contra las Mujeres	0,19%	0,00%	0,19%
Contra los deberes de la función pública	0,30%	0,50%	0,25%
Contra los derechos humanos	0,69%	1,50%	0,52%
Contravenciones	0,25%	0,50%	0,19%
Delitos sexuales	8,51%	1,50%	8,35%
Unificación de causa	0,06%	0,25%	0,03%
No indica	0,03%	0,00%	0,03%
Total General	100%	100%	89%

Fuente: Ministerio de Justicia y Paz, Instituto Nacional de Criminología, Departamento de Investigación y Estadística. Sistema de Administración Penitenciaria al 31/01/2019.

Cuadro 29.

Distribución porcentual de la población del Nivel de Atención Semi- Institucional por sexo según cantón, enero 2019.

Cantón de procedencia	Total	Sexo	
		Femenino	Masculino
Abangares	0,17%	0,00%	0,17%
Acosta	0,28%	0,03%	0,25%
Aguirre	0,72%	0,08%	0,63%
Alajuela	3,25%	0,58%	2,67%
Alajuelita	1,49%	0,33%	1,16%
Alfaro Ruiz	0,06%	0,00%	0,06%
Aserri	1,02%	0,17%	0,85%
Atenas	0,22%	0,00%	0,22%
Bagaces	0,58%	0,08%	0,50%
Barva	0,17%	0,08%	0,08%
Belén	0,06%	0,03%	0,03%
Buenos Aires	0,55%	0,06%	0,50%
Cañas	0,94%	0,08%	0,85%
Carrillo	0,72%	0,11%	0,61%
Cartago	0,80%	0,17%	0,63%
Central	5,65%	1,16%	4,49%
Corredores	0,80%	0,08%	0,72%
Coto Brus	0,19%	0,03%	0,17%
Curridabat	0,44%	0,03%	0,41%
Desamparados	3,61%	0,72%	2,89%
Dota	0,03%	0,00%	0,03%
El Guarco	0,39%	0,06%	0,33%
Escazú	0,25%	0,06%	0,19%
Esparza	0,30%	0,08%	0,22%
Flores	0,08%	0,00%	0,08%
Garabito	0,19%	0,06%	0,14%
Goicoechea	1,52%	0,30%	1,21%
Golfito	0,80%	0,17%	0,63%
Grecia	0,72%	0,08%	0,63%
Guácimo	0,58%	0,08%	0,50%
Guatuso	0,08%	0,06%	0,03%
Heredia	1,46%	0,44%	1,02%
Hojancha	0,19%	0,00%	0,19%
Jimenez	0,11%	0,06%	0,06%
La Cruz	0,58%	0,19%	0,39%
La Unión	1,24%	0,30%	0,94%
Leon Cortes	0,06%	0,00%	0,06%
Liberia	2,23%	0,22%	2,01%
Limón	3,20%	0,55%	2,64%
Los Chiles	0,50%	0,11%	0,39%
Matina	0,99%	0,22%	0,77%
Montes De Oca	0,28%	0,06%	0,22%
Montes De Oro	0,06%	0,00%	0,06%
Mora	0,11%	0,00%	0,11%
Moravia	0,44%	0,08%	0,36%
Nandayure	0,17%	0,00%	0,17%
Naranjo	0,22%	0,00%	0,22%
Nicoya	1,46%	0,28%	1,18%
Oreamuno	0,25%	0,08%	0,17%
Orotina	0,33%	0,03%	0,30%
Osa	0,36%	0,00%	0,36%
Palmares	0,28%	0,03%	0,25%
Paraíso	0,36%	0,00%	0,36%
Parrita	0,50%	0,14%	0,36%
Perez Zeledón	1,32%	0,11%	1,21%
Poas	0,25%	0,00%	0,25%
Pococi	2,09%	0,36%	1,74%
Puntarenas	2,70%	0,55%	2,15%
Puriscal	0,06%	0,06%	0,00%

Continuación cuadro 29.

San Carlos	1,40%	0,30%	1,10%
San Isidro	0,08%	0,03%	0,06%
San Pablo	0,14%	0,06%	0,08%
San Rafael	0,28%	0,03%	0,25%
San Ramón	0,66%	0,03%	0,63%
Santa Ana	0,55%	0,08%	0,47%
Santa Bárbara	0,19%	0,06%	0,14%
Santa Cruz	1,21%	0,17%	1,05%
Santo Domingo	0,39%	0,03%	0,36%
Sarapiquí	0,33%	0,03%	0,30%
Siquirres	0,85%	0,19%	0,66%
Talamanca	0,63%	0,08%	0,55%
Tibás	1,16%	0,19%	0,96%
Tilaran	0,47%	0,08%	0,39%
Turrialba	1,18%	0,08%	1,10%
Turrubares	0,06%	0,00%	0,06%
Upala	0,44%	0,06%	0,39%
Valverde Vega	0,19%	0,00%	0,19%
Vásquez De Coro	0,36%	0,17%	0,19%
No Indica	41,05%	0,80%	40,25%
Total General	100%	11%	89%

Fuente: Ministerio de Justicia y Paz, Instituto Nacional de Criminología, Departamento de Investigación y Estadística. Sistema de Administración Penitenciaria al 31/01/2019.

Cuadro 30.

Distribución porcentual de la población Nivel de Atención Semi- Institucional por sexo según escolaridad, enero 2019.

Escolaridad	Total	Sexo	
		Femenino	Masculino
Analfabeta	2,40%	0,19%	2,20%
Primaria Incompleta	17,69%	2,81%	14,88%
Primaria Completa	31,54%	3,69%	27,85%
Secundaria Incompleta	28,13%	2,73%	25,40%
Secundaria Completa	6,69%	0,80%	5,90%
Técnico Vocacional	0,08%	0,00%	0,08%
Para Universitaria	0,11%	0,00%	0,11%
Universidad Incompleta	1,93%	0,17%	1,76%
Universidad Completa	1,96%	0,14%	1,82%
No Indica	9,48%	0,52%	8,95%
Total General	100,00%	11,05%	88,95%

Fuente: Ministerio de Justicia y Paz, Instituto Nacional de Criminología, Departamento de Investigación y Estadística. Sistema de Administración Penitenciaria al 31/01/2019.

Cuadro 31.

Distribución porcentual de la población del Nivel de Atención Semi- Institucional por sexo según nacionalidad, enero 2019.

Nacionalidad	Total	Sexo	
		Femenino	Masculino
Costa Rica	88,43%	9,39%	79,04%
Extranjeros	11,57%	1,65%	9,92%
Argentina	0,03%	0,00%	0,03%
Brasil	0,03%	0,00%	0,03%
Chile	0,03%	0,00%	0,03%
China	0,03%	0,00%	0,03%
Colombia	1,65%	0,03%	1,63%
Cuba	0,08%	0,03%	0,06%
El Salvador	0,33%	0,00%	0,33%
Estados Unidos	0,08%	0,03%	0,06%
Francia	0,03%	0,00%	0,03%
Guatemala	0,14%	0,06%	0,08%
Honduras	0,06%	0,03%	0,03%
Hungría	0,03%	0,00%	0,03%
Israel	0,03%	0,00%	0,03%
Italia	0,06%	0,00%	0,06%
Jamaica	0,06%	0,00%	0,06%
México	0,28%	0,08%	0,19%
Nicaragua	7,93%	1,24%	6,69%
Panamá	0,30%	0,06%	0,25%
Perú	0,06%	0,00%	0,06%
República Dominicana	0,22%	0,06%	0,17%
Rumania	0,03%	0,00%	0,03%
Rusia Federación	0,03%	0,00%	0,03%
Suiza	0,03%	0,03%	0,00%
Venezuela	0,06%	0,03%	0,03%
Total General	100,0%	11,0%	89,0%

Fuente: Ministerio de Justicia y Paz, Instituto Nacional de Criminología, Departamento de Investigación y Estadística. Sistema de Administración Penitenciaria al 31/01/2019.

Cuadro 32.

Distribución Porcentual población Unidad Mecanismo Electrónico por sexo según grupo de edad, enero 2019.

Grupos de edad	Total	Sexo	
		Femenino	Masculino
18 a 20	6,53%	0,36%	6,17%
21 a 24	20,87%	1,91%	18,97%
25 a 29	22,14%	2,63%	19,51%
30 a 34	15,43%	1,27%	14,16%
35 a 39	10,89%	1,36%	9,53%
40 a 44	8,08%	1,00%	7,08%
45 a 49	4,99%	0,64%	4,36%
50 a 54	3,45%	0,64%	2,81%
55 a 59	2,99%	0,36%	2,63%
60 a 64	2,09%	0,73%	1,36%
65 a 69	1,27%	0,09%	1,18%
70 a 74	0,45%	0,00%	0,45%
75 a 79	0,54%	0,00%	0,54%
80 a 84	0,27%	0,00%	0,27%
Total General	100,00%	10,98%	89,02%

Fuente: Ministerio de Justicia y Paz, Instituto Nacional de Criminología, Departamento de Investigación y Estadística. Sistema de Administración Penitenciaria al 31/01/2019.

Cuadro 33.

**Distribución porcentual población Unidad Mecanismo Electrónico por sexo
según clase de delito, enero 2019.**

Clase de delito	Total	Sexo	
		Femenino	Masculino
Contra el honor	0,09%	0,00%	0,09%
Contra la administración de justicia	0,09%	0,00%	0,09%
Contra la administración pública	0,09%	0,00%	0,09%
Contra la autoridad pública	0,09%	0,00%	0,09%
Contra la familia	0,18%	0,18%	0,00%
Contra la fe pública	0,73%	0,09%	0,64%
Contra la Ley de Migración	0,27%	0,00%	0,27%
Contra la Ley de Psicotrópicos	33,85%	5,81%	28,04%
Contra la libertad	0,64%	0,00%	0,64%
Contra la propiedad	49,73%	3,90%	45,83%
Contra la seguridad común	0,36%	0,09%	0,27%
Contra la vida	3,18%	0,18%	2,99%
Contra Ley de Penalización de la Violencia contra las Mujeres	3,36%	0,00%	3,36%
Contra los deberes de la función pública	1,27%	0,18%	1,09%
Contra los derechos humanos	1,45%	0,54%	0,91%
Contravenciones	0,82%	0,00%	0,82%
Delitos sexuales	3,72%	0,00%	3,72%
No indica	0,09%	0,00%	0,09%
Total General	100,00%	10,98%	89,02%

Fuente: Ministerio de Justicia y Paz, Instituto Nacional de Criminología, Departamento de Investigación y Estadística. Sistema de Administración Penitenciaria al 31/01/2019.

Cuadro 34.

Distribución porcentual población Unidad Mecanismo Electrónico por sexo según cantón, enero 2019.

Cantón de procedencia	Total	Sexo	
		Femenino	Masculino
Abangares	0,09%	0,09%	0,00%
Acosta	0,27%	0,00%	0,27%
Aguirre	0,45%	0,18%	0,27%
Alajuela	3,54%	0,36%	3,18%
Alajuelita	3,09%	0,27%	2,81%
Alvarado	0,09%	0,00%	0,09%
Aserri	1,45%	0,18%	1,27%
Bagaces	0,18%	0,00%	0,18%
Barva	0,64%	0,09%	0,54%
Belén	0,73%	0,00%	0,73%
Buenos Aires	0,82%	0,09%	0,73%
Cañas	0,09%	0,00%	0,09%
Carrillo	0,27%	0,00%	0,27%
Cartago	1,72%	0,09%	1,63%
Central	10,71%	1,45%	9,26%
Corredores	0,73%	0,09%	0,64%
Coto Brus	0,36%	0,00%	0,36%
Curridabat	0,82%	0,00%	0,82%
Desamparados	4,26%	0,09%	4,17%
El Guarco	0,73%	0,09%	0,64%
Escazú	0,45%	0,00%	0,45%
Esparza	0,64%	0,18%	0,45%
Garabito	0,45%	0,18%	0,27%
Goicoechea	2,09%	0,27%	1,81%
Golfito	1,27%	0,18%	1,09%
Grecia	0,64%	0,09%	0,54%
Guácimo	0,36%	0,00%	0,36%
Heredia	3,90%	0,91%	2,99%
Jimenez	0,18%	0,00%	0,18%
La Cruz	0,09%	0,00%	0,09%
La Unión	1,09%	0,09%	1,00%
Liberia	0,64%	0,00%	0,64%
Limón	0,73%	0,09%	0,64%
Los Chiles	1,00%	0,09%	0,91%
Matina	0,18%	0,00%	0,18%
Montes De Oca	0,73%	0,09%	0,64%
Montes De Oro	0,18%	0,00%	0,18%
Mora	0,54%	0,00%	0,54%
Moravia	0,27%	0,00%	0,27%
Nandayure	0,09%	0,00%	0,09%
Naranjo	0,64%	0,00%	0,64%
Nicoya	0,54%	0,00%	0,54%
Oreamuno	0,54%	0,09%	0,45%
Orotina	0,18%	0,00%	0,18%
Osa	1,09%	0,18%	0,91%
Palmares	0,54%	0,18%	0,36%
Paraíso	0,82%	0,27%	0,54%
Parrita	0,27%	0,18%	0,09%
Perez Zeledón	4,17%	0,54%	3,63%
Poas	0,36%	0,00%	0,36%
Pococi	1,45%	0,18%	1,27%
Puntarenas	5,08%	0,64%	4,45%
Puriscal	0,27%	0,00%	0,27%

Continuación cuadro 34.

San Carlos	2,54%	0,54%	2,00%
San Pablo	0,09%	0,00%	0,09%
San Rafael	1,36%	0,18%	1,18%
San Ramón	1,27%	0,00%	1,27%
Santa Ana	0,73%	0,00%	0,73%
Santa Bárbara	0,45%	0,00%	0,45%
Santa Cruz	0,27%	0,09%	0,18%
Santo Domingo	0,82%	0,00%	0,82%
Sarapiquí	0,45%	0,00%	0,45%
Siquirres	0,54%	0,09%	0,45%
Talamanca	0,09%	0,00%	0,09%
Tarrazu	0,09%	0,00%	0,09%
Tibás	1,63%	0,27%	1,36%
Tilaran	0,09%	0,00%	0,09%
Turrialba	0,27%	0,00%	0,27%
Upala	0,18%	0,09%	0,09%
Valverde Vega	0,45%	0,18%	0,27%
Vásquez De Coro	0,27%	0,00%	0,27%
No Indica	25,86%	2,00%	23,87%
Total General	100,00%	10,98%	89,02%

Fuente: Ministerio de Justicia y Paz, Instituto Nacional de Criminología, Departamento de Investigación y Estadística. Sistema de Administración Penitenciaria al 31/01/2019.

Cuadro 35.

Distribución porcentual de la población Unidad Mecanismo Electrónico por sexo según escolaridad, enero 2019.

Escolaridad	Total	Sexo	
		Femenino	Masculino
Analfabeta	1,72%	0,27%	1,45%
Primaria Incompleta	12,07%	1,72%	10,34%
Primaria Completa	20,96%	2,36%	18,60%
Secundaria Incompleta	15,61%	1,36%	14,25%
Secundaria Completa	4,54%	0,45%	4,08%
Universidad Incompleta	1,18%	0,09%	1,09%
Universidad Completa	1,54%	0,18%	1,36%
No Indica	42,38%	4,54%	37,84%
Total General	100,00%	10,98%	89,02%

Fuente: Ministerio de Justicia y Paz, Instituto Nacional de Criminología, Departamento de Investigación y Estadística. Sistema de Administración Penitenciaria al 31/01/2019.

Cuadro 36.

**Distribución Porcentual población Unidad Mecanismo Electrónico por sexo
según nacionalidad, enero 2019.**

Nacionalidad	Total	Sexo	
		Femenino	Masculino
Costa Rica	92,29%	9,98%	82,30%
Extranjeros	7,71%	1,00%	6,72%
Chile	0,09%	0,00%	0,09%
Colombia	0,91%	0,09%	0,82%
Cuba	0,09%	0,00%	0,09%
El Salvador	0,18%	0,09%	0,09%
Guatemala	0,27%	0,00%	0,27%
Honduras	0,09%	0,00%	0,09%
México	0,09%	0,00%	0,09%
Nicaragua	5,63%	0,82%	4,81%
Panamá	0,36%	0,00%	0,36%
Total General	100%	11%	89%

Fuente: Ministerio de Justicia y Paz, Instituto Nacional de Criminología, Departamento de Investigación y Estadística. Sistema de Administración Penitenciaria al 31/01/2019.

Cuadro 37.

Total de casos aprobados por el Instituto Nacional de Criminología (INC) al Nivel de Atención Semi-Institucional según centro de procedencia en el mes de enero del 2019.

Procedencia	Total
Centro de Atención Institucional (CAI)	58
CAI 26 de Julio (Puntarenas)	4
CAI Adulto Mayor	3
CAI Antonio Bastida de Paz (Perez Zeledón)	12
CAI Carlos Luis Fallas (Pococí)	7
CAI Dr Gerardo Rodríguez Echeverría (San Rafael)	10
CAI Jorge Debravo (Cartago)	4
CAI Jorge Arturo Montero Castro	1
CAI Liberia	0
CAI Luis Paulino Mora Mora (San Rafael)	11
CAI Limón	0
CAI Nelson Mandela (San Carlos)	1
CAI San José	3
CAI Vilma Curling Rivera	1
Módulo Institucional San Agustín (Heredia)	1
Unidad de Valoración Preliminar¹ (UVP)	8
UVP Liberia	1
UVP Pococí	3
UVP Cartago	1
UVP San Jose	3
Unidad Mecanismo Electrónico (UME)	2
Unidad de Atención Integral (UAI)	2
UAI Reynaldo Villalobos Zuñiga	2
Total General	70

^{1/} Es importante aclarar que Unidad de Valoración Preliminar (UVP) implica un trámite que la persona que va ser sentenciada realiza antes de que su sentencia quede en firme, por lo tanto, la mayoría de estos ingresos al Nivel de Atención Semi-Institucional se efectúan sin haber ingresado al Nivel de Atención Institucional.

Fuente: Ministerio de Justicia y Paz, Instituto Nacional de Criminología, Departamento de Investigación y Estadística. Actas del INC de la sesión 5318 del 07/01/2019 a 5326 del 30/01/2019.

Cuadro 38.

Total de casos aprobados por el Instituto Nacional de Criminología (INC) al Nivel de Atención Semi-Institucional según centro de procedencia en el mes de enero del 2019.

Procedencia	Absolutos	Relativos
Centro de Atención Institucional (CAI)	58	83%
Unidad de Valoración Preliminar (UVP)	8	11%
Unidad Mecanismo Electrónico (UME)	2	3%
Unidad de Atención Integral (UAI)	2	3%
Total General	70	100%

Fuente: Ministerio de Justicia y Paz, Instituto Nacional de Criminología, Departamento de Investigación y Estadística. Actas del INC de la sesión 5318 del 07/01/2019 a 5326 del 30/01/2019.

Gráfico 7.

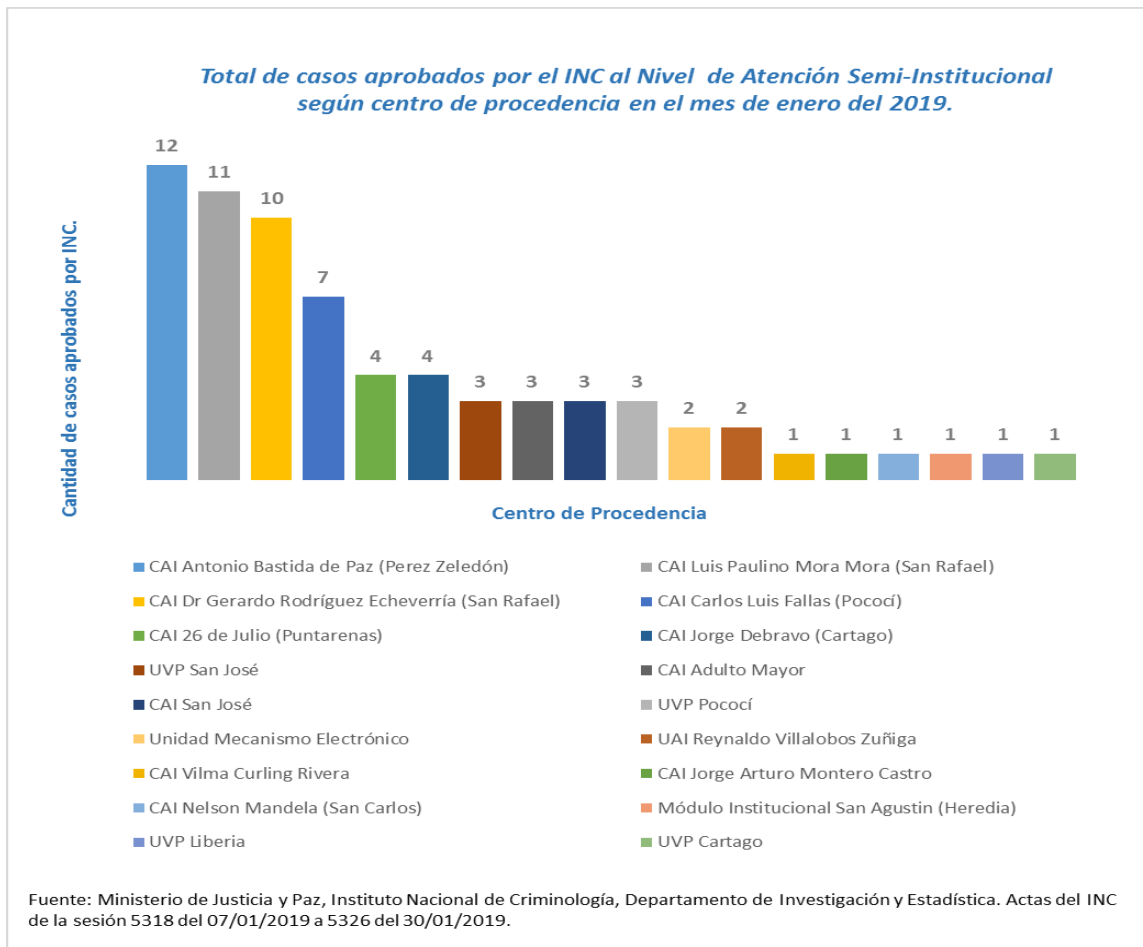

Cuadro 39.

Total de casos aprobados por el Instituto Nacional de Criminología (INC) al Nivel de Atención Semi-Institucional según clase de delito. Enero 2019.

Clase Delito	Total
Contra la Ley de Psicotrópicos	29
Contra la propiedad	25
Delitos Sexuales	8
Contra la vida	8
Total General	70

Fuente: Ministerio de Justicia y Paz, Instituto Nacional de Criminología, Departamento de Investigación y Estadística. Actas del INC de la sesión 5318 del 07/01/2019 a 5326 del 30/01/2019.

Gráfico 8.

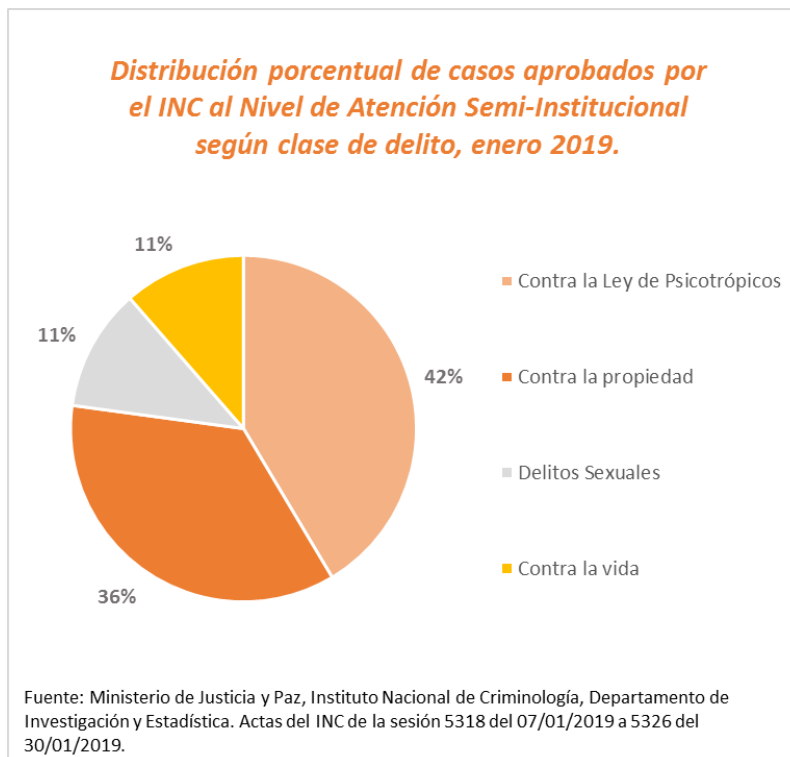

Cuadro 40.

Total de reubicaciones del Nivel de Atención Semi- Institucional al Institucional revocadas por el Instituto Nacional de Criminología (INC) por motivo según CASI que remite, enero 2019.

Centro de Atención Semi- Institucional (CASI)	Total	Motivo		
		Incumplimiento al PAT	Nueva Causa	Nueva Sentencia
CASI Cartago	4	0	3	1
CASI Finca la Paz	2	0	2	0
CASI La Mujer	1	1	0	0
CASI Limón	2	0	2	0
CASI Nicoya	1	1	0	0
CASI Pérez Zeledón	2	2	0	0
CASI Puntarenas	5	1	4	0
CASI San Agustín	3	1	2	0
CASI San José	9	7	2	0
CASI San Ramón	1	0	1	0
CASI San Luis	1	0	0	1
Total General	31	13	16	2

Fuente: Ministerio de Justicia y Paz, Instituto Nacional de Criminología, Departamento de Investigación y Estadística. Actas del INC de la sesión 5318 del 07/01/2019 a 5326 del 30/01/2019.

Gráfico 9.

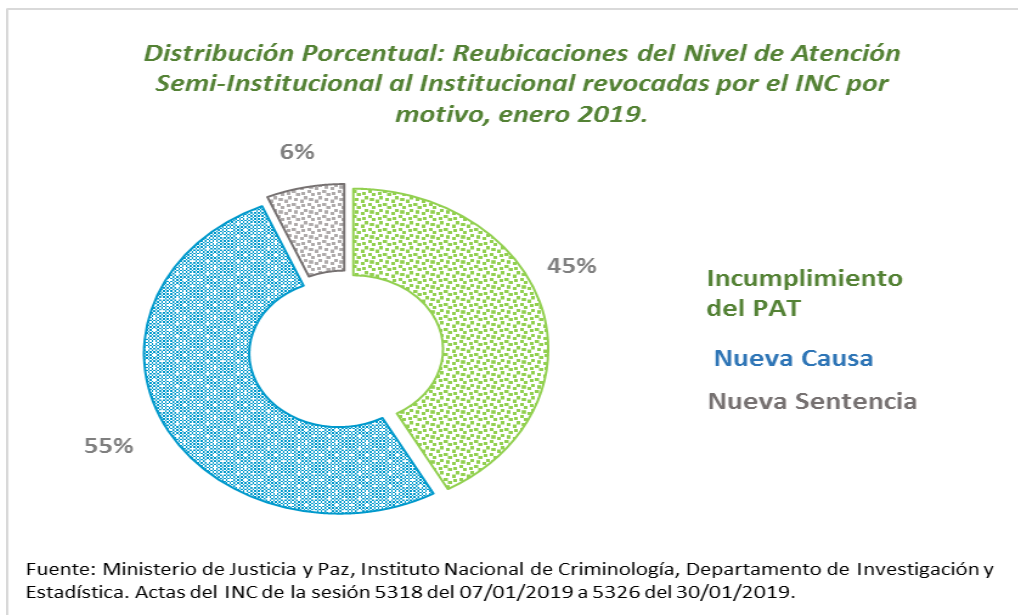

Cuadro 41.

Total de Evasiones revocadas por el Instituto Nacional de Criminología (INC) al Nivel de Atención Semi-institucional, enero 2019.

Centro de Atención Semi-institucional (CASI)	Total
CASI Cartago	1
CASI Limón	2
CASI Puntarenas	2
CASI San Agustín	1
Total General	6

Fuente: Ministerio de Justicia y Paz, Instituto Nacional de Criminología, Departamento de Investigación y Estadística. Actas del INC de la sesión 5318 del 07/01/2019 a 5326 del 30/01/2019.

Gráfico 10.

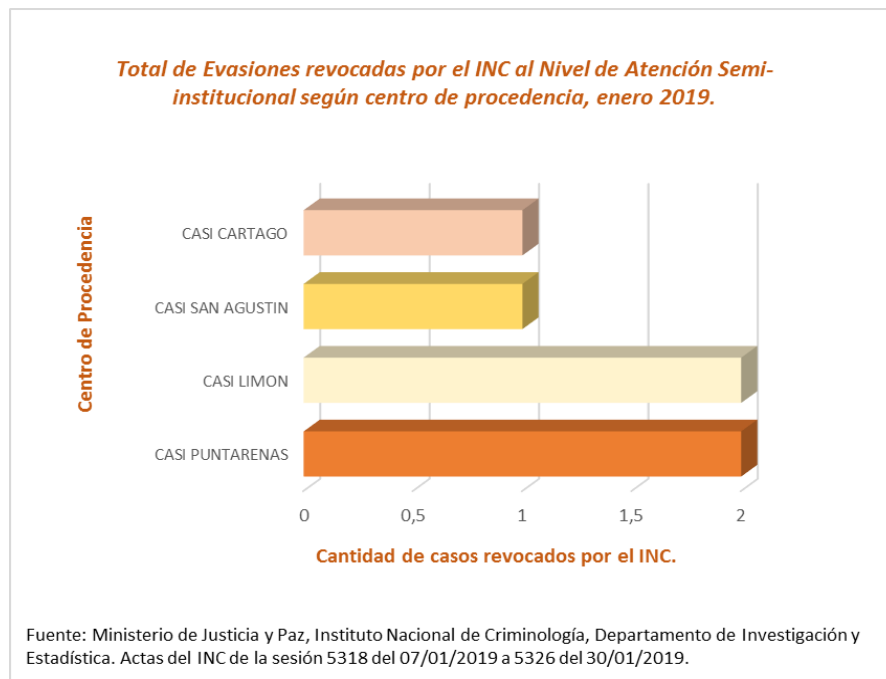

Febrero

Cuadro
42.

Nivel de Atención Institucional por condición jurídica según procedencia, febrero 2019.

Centro o Unidad de Procedencia	Total	Indiciados	Sentenciados	Pensión Alimentaria
CAI San José	847	714	133	0
CAI Vilma Curling Rivera (antes Buen Pastor)	651	252	395	4
CAI Antonio Abastida de Paz (antes CAI Pérez Zeledón)	1171	332	839	0
UAI Pabru Presberi (Pérez Zeledón)	241	0	241	0
CAI Dr. Gerardo Rodríguez Echeverría	1131	0	1131	0
CAI Adulto Mayor	144	9	135	0
CAI Jorge Arturo Montero Castro (antes CAI Reforma)	3553	558	2648	347
Centro Atención Específica	70	23	47	0
CAI Luis Paulino Mora (antes CAI San Rafael)	931	2	929	0
UAI Reynaldo Villalobos (UAI Reforma)	684	0	684	0
CAI Nelson Mandela (antes CAI San Carlos)	658	194	464	0
CAI Jorge Debravo (antes CAI Cartago)	498	9	489	0
CAI Heredia (Modulo Institucional San Agustín)	35	0	35	0
CAI Liberia	1310	356	954	0
CAI 26 de Julio (antes CAI Puntarenas)	975	148	827	0
CAI Limón	699	226	473	0
CAI Carlos Luis Fallas (antes CAI Pococí)	1354	544	810	0
UAI 20 de Diciembre (UAI Pococí)	619	0	619	0
Total General	15571	3367	11853	351

Fuente: Ministerio de Justicia y Paz, Instituto Nacional de Criminología, Departamento de Investigación y Estadística. Datos de Radio Seguridad al 28/02/2019.

Cuadro 43.

Nivel de Atención Semi- Institucional según centro, febrero 2019.

Centro	Noviembre	Diciembre	Enero	Febrero
CASI San José	1168	1133	1106	1093
CASI Pérez Zeledón	248	245	242	242
CASI La Paz	23	21	20	21
CASI San Ramón	208	203	196	190
CASI Cartago	337	326	321	321
CASI San Agustín	503	489	487	477
CASI San Luis	71	86	91	95
CASI La Mujer	148	149	147	149
CASI Nicoya	143	140	156	156
CASI Liberia	217	215	218	214
CASI Puntarenas	297	289	285	279
CASI Limón	408	394	388	385
Total General	3771	3690	3657	3622

Fuente: Ministerio de Justicia y Paz, Instituto Nacional de Criminología, Departamento de Investigación y Estadística. Datos de Radio Seguridad al 28/02/2019.

Cuadro 44.

Población Programa de Atención en Comunidad por tipo de beneficio sexo y extranjeros según oficina, febrero 2019.

OFICINA	Suspensión del Proceso a Prueba, Artículo.25			Libertad Condicional Artículo.64			Incidente de Enfermedad Artículo.461			Medidas de Seguridad Artículo.100			Servicio de Utilidad Pública Artículo.56		
	Total	Hombre	Mujer	Total	Hombre	Mujer	Total	Hombre	Mujer	Total	Hombre	Mujer	Total	Hombre	Mujer
Alajuela	814	708	106	39	36	3	4	4	0	6	5	1	39	38	1
Cartago	785	722	63	57	55	2	8	8	0	14	12	2	5	5	0
Ciudad Neily	620	617	3	35	33	2	14	13	1	0	0	0	0	0	0
Heredia	1083	975	108	38	38	0	6	6	0	8	8	0	33	31	2
Liberia	1256	1147	109	7	7	0	1	1	0	7	7	0	53	52	1
Limón	547	477	70	38	38	0	4	4	0	2	2	0	8	6	2
Nicoya	411	392	19	5	5	0	2	2	0	6	5	1	5	5	0
Pérez Zeledón	114	98	16	33	32	1	2	2	0	8	7	1	31	31	0
Pococí	379	343	36	47	46	1	6	6	0	6	6	0	28	27	1
Puntarenas	600	531	69	48	46	2	8	7	1	2	2	0	12	10	2
San Carlos	536	492	44	14	14	0	1	1	0	3	3	0	8	6	2
San José	7111	6238	873	224	194	30	38	37	1	87	81	6	99	93	6
San Ramón	433	413	20	15	14	1	2	1	1	7	7	0	17	17	0
Santa Cruz	473	440	33	7	7	0	0	0	0	3	3	0	8	7	1
Total General	15162	13593	1569	607	565	42	96	92	4	159	148	11	346	328	18

Continuación de cuadro 44.

Población Programa de Atención en Comunidad por tipo de beneficio sexo y extranjeros según oficina, febrero 2019.

OFICINA	Modificación del Artículo .77bis			LPVcM ¹	Otros			Sub Total	Total		
	Total	Hombre	Mujer	Hombre	Total	Hombre	Mujer		Total	Hombre	Mujer
Alajuela	2	0	2	5	1	0	1	910	910	796	114
Cartago	0	0	0	4	0	0	0	873	877	810	67
Ciudad Neily	0	0	0	0	0	0	0	669	669	663	6
Heredia	0	0	0	0	4	4	0	1172	1173	1063	110
Liberia	0	0	0	1	0	0	0	1325	1325	1215	110
Limón	0	0	0	0	2	1	1	601	601	528	73
Nicoya	5	0	5	0	0	0	0	434	434	409	25
Pérez Zeledón	1	0	1	1	0	0	0	190	190	171	19
Pococí	1	0	1	2	0	0	0	469	469	430	39
Puntarenas	1	0	1	0	0	0	0	671	671	596	75
San Carlos	0	0	0	0	0	0	0	562	562	516	46
San José	18	0	18	7	9	0	9	7593	7593	6650	943
San Ramón	0	0	0	0	8	8	0	482	482	460	22
Santa Cruz	0	0	0	1	0	0	0	492	492	458	34
Total General	28	0	28	21	24	13	11	16443	16448	14765	1683

Nota: Oficina de Heredia, 1 H. por Conmutación de pena (por donación)

Nota: Oficina de Cartago, 4 H. por Prestación de servicios de utilidad pública (art. 56 bis)

Nota: LPVcM: Ley de Penalización de la Violencia contra la Mujer.

Fuente: Ministerio de Justicia y Paz, Instituto Nacional de Criminología, Departamento de Investigación y Estadística (2019). Dirección de Programa de Comunidad al 28/02/2019.

Cuadro 45.

**Unidad Monitoreo Electrónico por sexo según condición jurídica,
febrero 2019.**

Condición Jurídica	Total	Masculino	Femenino
Sentenciados (as)	929	817	112
Indiciados (as)	335	295	40
Total General	1264	1112	152

Fuente: Ministerio de Justicia y Paz, Instituto Nacional de Criminología, Departamento de Investigación y Estadística. Datos de Radio Seguridad al 28/02/2019.

Cuadro 46.

Población Penitenciaria por programas y sexo según condición jurídica, febrero 2019.

Condición Jurídica	Total			Institucional			Semi Institucional			Comunidad			Penal Juvenil			Unidad de Mecanismos Electrónicos		
	Total	Masc	Fem	Total	Masc	Fem	Total	Masc	Fem	Total	Masc	Fem	Total	Masc	Fem	Total	Masc	Fem
Sentenciados	17893	16845	1048	11853	11432	421	3622	3229	393	1287	1173	114	202	194	8	929	817	112
Indiciados	3734	3442	292	3367	3115	252	0	0	0	0	0	0	32	32	0	335	295	40
Pensión alimentaria	351	347	4	351	347	4	0	0	0	0	0	0	0	0	0	0	0	0
Suspensión del Procedimiento a Prueba	15161	13592	1569	0	0	0	0	0	0	15161	13592	1569	0	0	0	0	0	0
Sanciones Alternativas	595	552	43	0	0	0	0	0	0	0	0	0	595	552	43	0	0	0
Total General	37734	34778	2956	15571	14894	677	3622	3229	393	16448	14765	1683	829	778	51	1264	1112	152

Fuente: Ministerio de Justicia y Paz. Reportes de población de Radio Seguridad y Dirección del Programa Comunidad al (28/02/2019).

Cuadro 47.

Población Penitenciaria por programas y sexo según condición jurídica, enero 2019.

Condición Jurídica	Total			Institucional			Semi Institucional			Comunidad			Penal Juvenil			Unidad de Mecanismos Electrónicos		
	Total	Masc	Fem	Total	Masc	Fem	Total	Masc	Fem	Total	Masc	Fem	Total	Masc	Fem	Total	Masc	Fem
Sentenciados	17882	16837	1045	11805	11391	414	3657	3267	390	1317	1190	127	203	196	7	900	793	107
Indiciados	3648	3360	288	3313	3064	249	0	0	0	0	0	0	35	32	3	300	264	36
Pensión alimentaria	338	333	5	338	333	5	0	0	0	0	0	0	0	0	0	0	0	0
Suspensión del Procedimiento a Prueba	15262	13672	1590	0	0	0	0	0	0	15262	13672	1590	0	0	0	0	0	0
Sanciones Alternativas	634	588	46	0	0	0	0	0	0	0	0	0	634	588	46	0	0	0
Total General	37764	34790	2974	15456	14788	668	3657	3267	390	16579	14862	1717	872	816	56	1200	1057	143

Fuente: Ministerio de Justicia y Paz. Reportes de población del último día de cada mes de Radio Seguridad. (31/01/2019).

Cuadro 48.

Tasas de Crecimiento de Población general sometida al sistema penitenciario en los diferentes niveles de atención, enero a febrero 2019.

Condición Jurídica	Total			Institucional			Semi Institucional			Comunidad			Penal Juvenil			Unidad de Mecanismos Electrónicos		
	Total	Masc	Fem	Total	Masc	Fem	Total	Masc	Fem	Total	Masc	Fem	Total	Masc	Fem	Total	Masc	Fem
Sentenciados	0%	0%	0%	0%	0%	2%	-1%	-1%	1%	-2%	-1%	-10%	0%	-1%	14%	3%	3%	5%
Indiciados	2%	2%	1%	2%	2%	1%							-9%	0%	-100%	12%	12%	11%
Pensión alimentaria	4%	4%	-20%	4%	4%	-20%												
Suspensión del Procedimiento a Prueba	-1%	-1%	-1%							-1%	-1%	-1%						
Sanciones Alternativas	-6%	-6%	-7%										-6%	-6%	-7%			
Total General	0%	0%	-1%	1%	1%	1%	-1%	-1%	1%	-1%	-1%	-2%	-5%	-5%	-9%	5%	5%	6%

Nota: Los valores que se encuentran en negativo representan un decrecimiento y los espacios en blanco es porque no se aplica la fórmula.

Fuente: Ministerio de Justicia y Paz. Reportes de población del último día de cada mes de Radio Seguridad. Enero 2019 a Febrero 2019 y Dirección del Programa Comunidad.

Cuadro 49.

Tasas de crecimiento de población institucional mensual, enero 2018 a enero 2019.

Mes	Total	Crecimiento Absoluto	Crecimiento Relativo
Enero 2018.	14005		
Febrero	14012	7	0,05%
Marzo	14348	336	2,40%
Abril	14382	34	0,24%
Mayo	14408	26	0,18%
Junio	14720	312	2,17%
Julio	14774	54	0,37%
Agosto	14914	140	0,95%
Septiembre	14979	65	0,44%
Octubre	15115	136	0,91%
Noviembre	15419	304	2,01%
Diciembre	15457	38	0,25%
Enero 2019.	15456	-1	-0,01%
Febrero 2019.	15571	115	0,74%

Cuadro 50.

Fuente: Ministerio de Justicia y Paz, Instituto Nacional de Criminología, Departamento de Investigación y Estadística, Radio Seguridad al 28/02/2019.

Tasas de crecimiento de población institucional anual, febrero 2018 a febrero 2019.

Mes	Total	Crecimiento Absoluto	Crecimiento Relativo
Febrero 2018.	14012		
Febrero 2019.	15571	1559	11,13%

Fuente: Ministerio de Justicia y Paz, Instituto Nacional de Criminología, Departamento de Investigación y Estadística, Radio Seguridad al 28/02/2019.

Cuadro 51.

Nivel de Atención Institucional (sin Pensiones) y Juvenil Cerrado por población reclusa y sobrepoblación relativa, según procedencia, febrero 2019.

Centro o Unidad de Procedencia	Población	Capacidad Real	Sobrepoblación Absoluta	Sobrepoblación Relativa (%)
CAI Jorge Arturo Montero Castro (La Reforma)	3206	2183	1023	46,86%
Centro Nacional de Atención Específica	70	80	-10	-12,50%
UAI Reynaldo Villalobos Zuñiga	684	704	-20	-2,84%
CAI Gerardo Rodríguez Echeverría	1131	794	337	42,44%
CAI San José	847	604	243	40,23%
CAI Luis Paulino Mora (San Rafael)	931	715	216	30,21%
CAI Vilma Curling Rivera	647	704	-57	-8,10%
CAI Carlos Luis Fallas (Pococí)	1354	762	592	77,69%
CAI Antonio Bastida de Paz (Pérez Zeledón)	1171	1017	154	15,14%
UAI Pabru Presberi (Pérez Zeledón)	241	256	-15	-5,86%
CAI 26 de Julio (Puntarenas)	975	526	449	85,36%
CAI Marcos Garvey (Limón)	699	377	322	85,41%
CAI Nelson Mandela (San Carlos)	658	378	280	74,07%
CAI Jorge Debravo (Cartago)	498	344	154	44,77%
CAI Adulto Mayor	144	223	-79	-35,43%
CAI Liberia (Calle Real)	1284	739	545	73,75%
CAI Liberia (Mujeres)	26	23	3	13,04%
CAI Heredia (Modulo Institucional San Agustín)	35	40	-5	-12,50%
UAI 20 de Diciembre (UAI Pococí)	619	640	-21	-3,28%
Ofelia Vicenzi Peñaranda	143	220	-77	-35,00%
Centro Juvenil Zurquí	91	522	-431	-82,57%
Total General	15454	11851	3603	30,40%

Fuente: Ministerio de Justicia y Paz, Instituto Nacional de Criminología, Departamento de Investigación y Estadística. Sobrepoblación en base a capacidades certificadas por Colegio de Ingenieros y Arquitectos al 7 de Marzo 2019 según Dirección General de Adaptación Social. Poblaciones según Radio Seguridad al 28/02/2019.

Cuadro 52.

**Nivel de Atención Institucional, según centros por capacidad real, población reclusa y sobrepoblación absoluta/relativa.
Enero 2018 a Febrero 2019**

Centros	Enero, 2018	Febrero	Marzo	Abril	Mayo	Junio	Julio	Agosto	Setiembre	Octubre	Noviembre	Diciembre	Enero, 2019	Febrero, 2019
Capacidad Real	10547	10547	10547	10547	10547	10547	11227	11227	11227	11227	11322	11322	11322	11322
CAI Jorge Arturo Montero Castro (Reforma)	2295	2295	2295	2295	2295	2295	2295	2295	2295	2295	2396	2396	2396	2396
Centro Nacional de Atención Específica											80	80	80	80
UAI Reynaldo Villalobos Zuñiga	704	704	704	704	704	704	704	704	704	704	704	704	704	704
CAI Dr. Gerardo Rodríguez Echeverría	958	958	958	958	958	958	958	958	958	958	794	794	794	794
CAI San José	556	556	556	556	556	556	556	556	556	556	604	604	604	604
CAI Luis Paulino Mora Mora (San Rafael)	704	704	704	704	704	704	704	704	704	704	715	715	715	715
CAI Vilma Curling Rivera	622	622	622	622	622	622	622	622	622	622	704	704	704	704
CAI Carlos Luis Fallas (Pococi)	810	810	810	810	810	810	810	810	810	810	762	762	762	762
CAI Antonio Bastida de Paz (Pérez Zeledón)	814	814	814	814	814	814	814	814	814	814	1017	1017	1017	1017
UAI Pabru Presberi (Pérez Zeledón)	256	256	256	256	256	256	256	256	256	256	256	256	256	256
CAI 26 de Julio (Puntarenas)	598	598	598	598	598	598	598	598	598	598	526	526	526	526
CAI Limón	488	488	488	488	488	488	488	488	488	488	377	377	377	377
CAI Nelson Mandela (San Carlos)	347	347	347	347	347	347	347	347	347	347	378	378	378	378
CAI Jorge Debravo (Cartago)	344	344	344	344	344	344	344	344	344	344	344	344	344	344
CAI Adulto Mayor	161	161	161	161	161	161	161	161	161	161	223	223	223	223
CAI Liberia (Calle Real)	890	890	890	890	890	890	890	890	890	890	739	739	739	739
CAI Liberia (Mujeres)											23	23	23	23
CAI Heredia (Módulo Institucional San Agustín)	0	0	0	0	0	0	40	40	40	40	40	40	40	40
UAI 20 de Diciembre de 1979 (UAI Pococi)	0	0	0	0	0	0	640	640	640	640	640	640	640	640
Población Reclusa	14005	14012	14348	14382	14408	14720	14774	14914	14979	15115	15419	15457	15456	15571
CAI Jorge Arturo Montero Castro (Reforma)	3163	3155	3159	3116	3075	3280	3310	3361	3398	3398	3459	3427	3471	3553
Centro Nacional de Atención Específica											73	75	74	70
UAI Reynaldo Villalobos Zuñiga	384	509	616	643	677	690	673	676	702	700	698	691	693	684
CAI Dr. Gerardo Rodríguez Echeverría	1169	1158	1150	1156	1181	1184	1158	1164	1145	1158	1169	1174	1154	1131
CAI San José	853	830	892	852	843	832	770	773	801	796	751	813	846	847
CAI Luis Paulino Mora Mora (San Rafael)	1029	1042	1052	1030	1025	1004	998	970	958	961	968	949	957	931
CAI Vilma Curling Rivera	532	549	554	549	556	575	567	579	610	616	635	641	641	651
CAI Carlos Luis Fallas (Pococi)	1238	1184	1227	1246	1267	1311	1239	1333	1276	1302	1370	1392	1363	1354
CAI Antonio Bastida de Paz (Pérez Zeledón)	1187	1105	1158	1202	1215	1209	1135	1106	1092	1114	1139	1147	1155	1171
UAI Pabru Presberi (Pérez Zeledón)	134	196	199	207	232	232	234	243	249	249	251	248	247	241
CAI 26 de Julio (Puntarenas)	986	991	1032	1045	1006	1019	1018	1016	1015	1021	1019	1003	985	975
CAI Limón	670	648	650	631	614	626	630	642	651	655	669	676	673	699
CAI Nelson Mandela (San Carlos)	846	822	813	828	846	835	753	738	672	648	653	657	644	658
CAI Jorge Debravo (Cartago)	508	501	493	492	495	507	498	515	515	518	517	509	498	498
CAI Adulto Mayor	164	169	169	170	169	170	167	163	160	158	150	148	149	144
CAI Liberia (Calle Real)	1142	1153	1184	1215	1207	1246	1281	1279	1277	1290	1315	1326	1308	1284
CAI Liberia (Mujeres)											26	25	27	26
CAI Heredia (Módulo Institucional San Agustín)	0	0	0	0	0	0	39	39	38	38	38	40	38	35
UAI 20 de Diciembre de 1979 (UAI Pococi)	0	0	0	0	0	0	304	317	420	493	519	516	533	619

Continuación cuadro 52.

Sobrepoblación Absoluta	3458	3465	3801	3835	3861	4173	3547	3687	3752	3888	4097	4135	4134	4249
CAI Jorge Arturo Montero Castro (Reforma)	868	860	864	821	780	985	1015	1066	1103	1103	1063	1031	1075	1157
Centro Nacional de Atención Específica											-7	-5	-6	-10
UAI Reynaldo Villalobos Zuñiga	-320	-195	-88	-61	-27	-14	-31	-28	-2	-4	-6	-13	-11	-20
CAI Dr. Gerardo Rodríguez Echeverría	211	200	192	198	223	226	200	206	187	200	375	380	360	337
CAI San José	297	274	336	296	287	276	214	217	245	240	147	209	242	243
CAI Luis Paulino Mora Mora (San Rafael)	325	338	348	326	321	300	294	266	254	257	253	234	242	216
CAI Vilma Curling Rivera	-90	-73	-68	-73	-66	-47	-55	-43	-12	-6	-69	-63	-63	-53
CAI Carlos Luis Fallas (Pococi)	428	374	417	436	457	501	429	523	466	492	608	630	601	592
CAI Antonio Bastida de Paz (Pérez Zeledón)	373	291	344	388	401	395	321	292	278	300	122	130	138	154
UAI Pabru Presberi (Pérez Zeledón)	-122	-60	-57	-49	-24	-24	-22	-13	-7	-7	-5	-8	-9	-15
CAI 26 de Julio (Puntarenas)	388	393	434	447	408	421	420	418	417	423	493	477	459	449
CAI Limón	182	160	162	143	126	138	142	154	163	167	292	299	296	322
CAI Nelson Mandela (San Carlos)	499	475	466	481	499	488	406	391	325	301	275	279	266	280
CAI Jorge Debravo (Cartago)	164	157	149	148	151	163	154	171	171	174	173	165	154	154
CAI Adulto Mayor	3	8	8	9	8	9	6	2	-1	-3	-73	-75	-74	-79
CAI Liberia (Calle Real)	252	263	294	325	317	356	391	389	387	400	576	587	569	545
CAI Liberia (Mujeres)											3	2	4	3
CAI Heredia (Módulo Institucional San Agustín)	0	0	0	0	0	0	-1	-1	-2	-2	-2	0	-2	-5
UAI 20 de Diciembre de 1979 (UAI Pococi)	0	0	0	0	0	0	-336	-323	-220	-147	-121	-124	-107	-21
Sobrepoblación Relativa	33	33	36	36	37	40	32	33	33	35	36	37	37	38
CAI Jorge Arturo Montero Castro (Reforma)	38	37	38	36	34	43	44	46	48	48	44	43	45	48
Centro Nacional de Atención Específica											-9	-6	-8	-13
UAI Reynaldo Villalobos Zuñiga	0	0	0	0	0	-2	-4	-4	0	-1	-1	-2	-2	-3
CAI Dr. Gerardo Rodríguez Echeverría	22	21	20	21	23	24	21	22	20	21	47	48	45	42
CAI San José	53	49	60	53	52	50	38	39	44	43	24	35	40	40
CAI Luis Paulino Mora Mora (San Rafael)	46	48	49	46	46	43	42	38	36	37	35	33	34	30
CAI Vilma Curling Rivera	-14	-12	-11	-12	-11	-8	-9	-7	-2	-1	-10	-9	-9	-8
CAI Carlos Luis Fallas (Pococi)	53	46	51	54	56	62	53	65	58	61	80	83	79	78
CAI Antonio Bastida de Paz (Pérez Zeledón)	46	36	42	48	49	49	39	36	34	37	12	13	14	15
UAI Pabru Presberi (Pérez Zeledón)	0	0	0	0	0	-9	-9	-5	-3	-3	-2	-3	-4	-6
CAI 26 de Julio (Puntarenas)	65	66	73	75	68	70	70	70	70	71	94	91	87	85
CAI Limón	37	33	33	29	26	28	29	32	33	34	77	79	79	85
CAI Nelson Mandela (San Carlos)	144	137	134	139	144	141	117	113	94	87	73	74	70	74
CAI Jorge Debravo (Cartago)	48	46	43	43	44	47	45	50	50	51	50	48	45	45
CAI Adulto Mayor	2	5	5	6	5	6	4	1	-1	-2	-33	-34	-33	-35
CAI Liberia (Calle Real)	28	30	33	37	36	40	44	44	43	45	78	79	77	74
CAI Liberia (Mujeres)											13	9	17	13
CAI Heredia (Módulo Institucional San Agustín)	0	0	0	0	0	0	-3	-3	-5	-5	-5	0	-5	-13
UAI 20 de Diciembre de 1979 (UAI Pococi)	0	0	0	0	0	0	-53	-50	-34	-23	-19	-19	-17	-3

Nota: El Centro de Atención Específica se encuentra incluido en CAI Jorge Arturo Montero Castro (Reforma). En los valores de sobrepoblación algunas cifras se encuentran en negativo, tanto en absoluto como en relativo, dado a que en su momento el centro posee espacios disponibles.

Fuente: Ministerio de Justicia y Paz, Instituto Nacional de Criminología, Departamento de Investigación y Estadística (Enero 2018 a Febrero 2019), Capacidades del Informe de Planificación / Hacinamiento Carcelario (Julio 2017) hasta octubre 2018, y capacidades certificadas por Colegio de Ingenieros y Arquitectos al 7 de Marzo 2019 según Dirección General de Adaptación Social aplicadas a partir de noviembre 2018. Poblaciones según Radio Seguridad al 28/02/2019.

Gráfico 11.

Nivel de Atención Institucional población, sobrepoblación y capacidad real. Enero 2018 a Febrero 2019

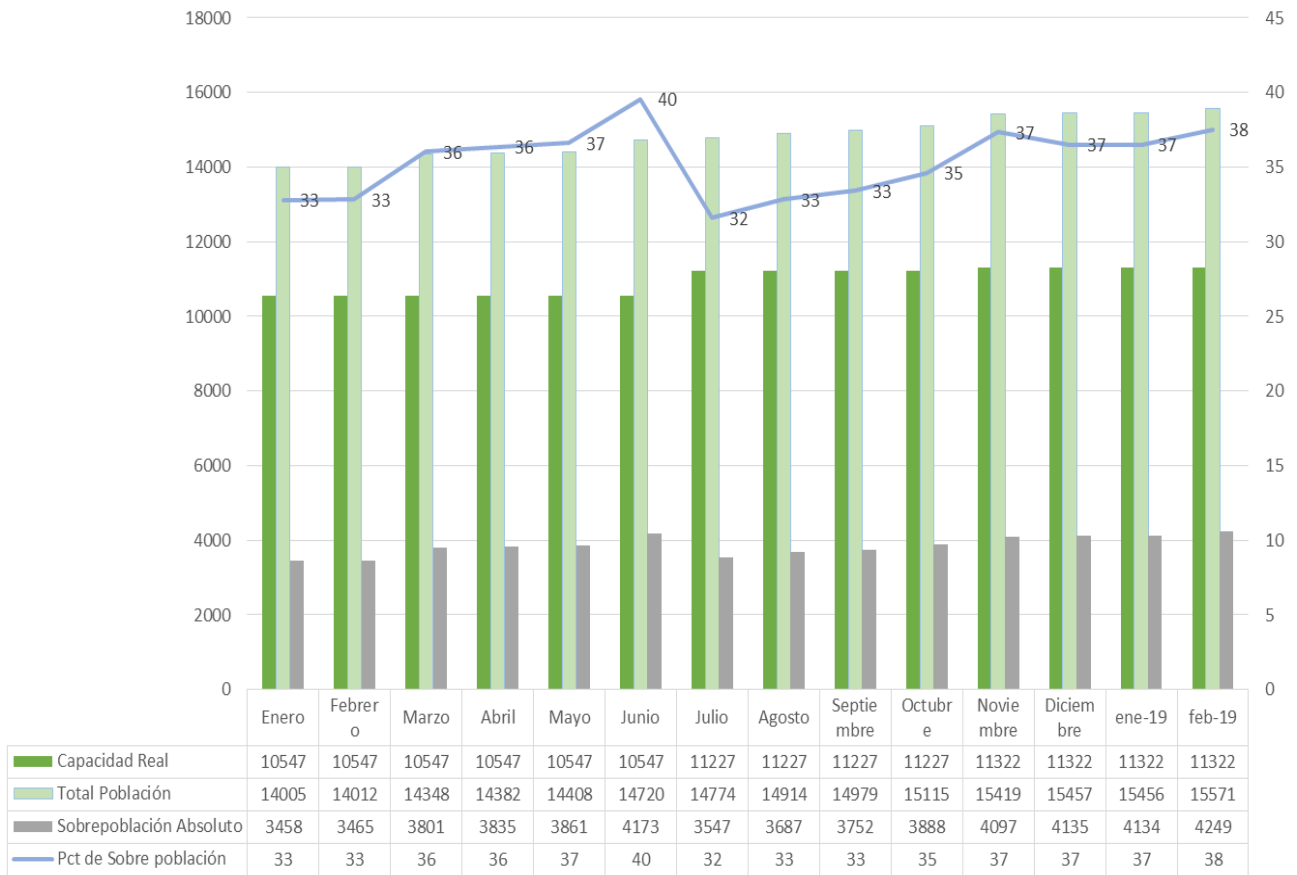

Fuente: Ministerio de Justicia y Paz. Departamento de Investigación y Estadística. Datos de Población según Seguridad al cierre de cada mes.

Cuadro 53.

Ingresos y egresos del Programa de Atención Institucional, enero 2018 a enero 2019.

	Enero, 2018	Febrero	Marzo	Abril	Mayo	Junio	Julio	Agosto	Setiembre	Octubre	Noviembre	Diciembre	Enero, 2019	Total	Promedios:
Ingresos	736	872	1146	966	959	1040	971	960	868	922	963	882	838	12123	933
Ingreso extra nivel	59	125	115	90	57	99	118	54	60	48	49	37	31	942	72
Abuso de confianza	10	9	5	24	6	7	12	11	8	7	6	3	3	111	9
Orden Judicial Sentencia	62	92	76	89	84	98	71	85	93	109	81	98	81	1119	86
Orden Judicial Preventiva	338	375	634	520	518	535	504	555	434	502	531	450	391	6287	484
Flagrancia	30	27	55	39	71	50	43	22	42	50	32	42	46	549	42
Apremio corporal	237	244	261	204	223	251	223	233	231	206	264	252	286	3115	240
Egresos	695	818	787	828	838	749	899	846	756	866	822	875	801	10580	814
Egreso extra nivel	168	185	213	163	102	108	188	74	58	133	132	91	92	1707	131
Cumplimiento de condena	147	150	141	167	146	153	169	227	178	207	178	158	157	2178	168
Cese de preventiva	118	206	192	224	265	217	229	253	247	247	255	268	222	2943	226
Cese de flagrancia	21	16	25	30	31	37	38	15	32	17	23	22	31	338	26
Cese apremio corporal	206	229	177	214	244	209	224	237	205	240	210	307	268	2970	228
Libertad Condicional	32	32	35	28	47	23	50	39	35	20	21	24	29	415	32
Muerte	3	0	4	2	3	2	1	1	1	2	3	5	2	29	2
Diferencia (Ingresos-Egresos):	41	54	359	138	121	291	72	114	112	56	141	7	37	1543	119

Notas:**Ingresos:**

Ingreso extra nivel: Se refiere a las personas que estando en el Programa Semi Institucional incumplen con el Plan de Atención Técnica, conocidas como reubicaciones.

Abuso de confianza: Son las personas que estando en el Programa Semi institucional o en Comunidad, dejan de presentarse al Nivel, razón por la cual se les pone orden de captura.

Orden Judicial Sentencia: Personas que ingresan sentenciadas a los diferentes centros del Programa Institucional.

Orden Judicial Preventiva: Personas que ingresan a prisión en condición de indiciados.

Flagrancia: Son personas que ingresan a la orden de los Tribunales de Flagrancia.

Apremio corporal: Son personas que ingresan a prisión por Pensión Alimentaria.

Egresos:

Egreso extra nivel: Son las personas que egresan del Programa Institucional para ser ubicados en el Programa Semi institucional.

Cumplimiento de condena: Son las personas que cumplen su condena con descuento o prisión.

Cese de preventiva: Son personas que egresan por cambio de medida cautelar y por sobreseimiento.

Cese de flagrancia: Son personas que cumplen su condena con descuento o prisión.

Cese de apremio corporal: Son personas que egresan por Pensión Alimentaria.

Libertad Condicional: Son personas que el Juzgado de Ejecución de la Pena les otorga la Libertad Condicional y son trasladados al Programa en Comunidad.

Fuente: Ministerio de Justicia y Paz, Instituto Nacional de Criminología, Departamento de Investigación y Estadística. Datos de la Dirección de la Policía Penitenciaria al 31/1/2019.

Gráfico 12.

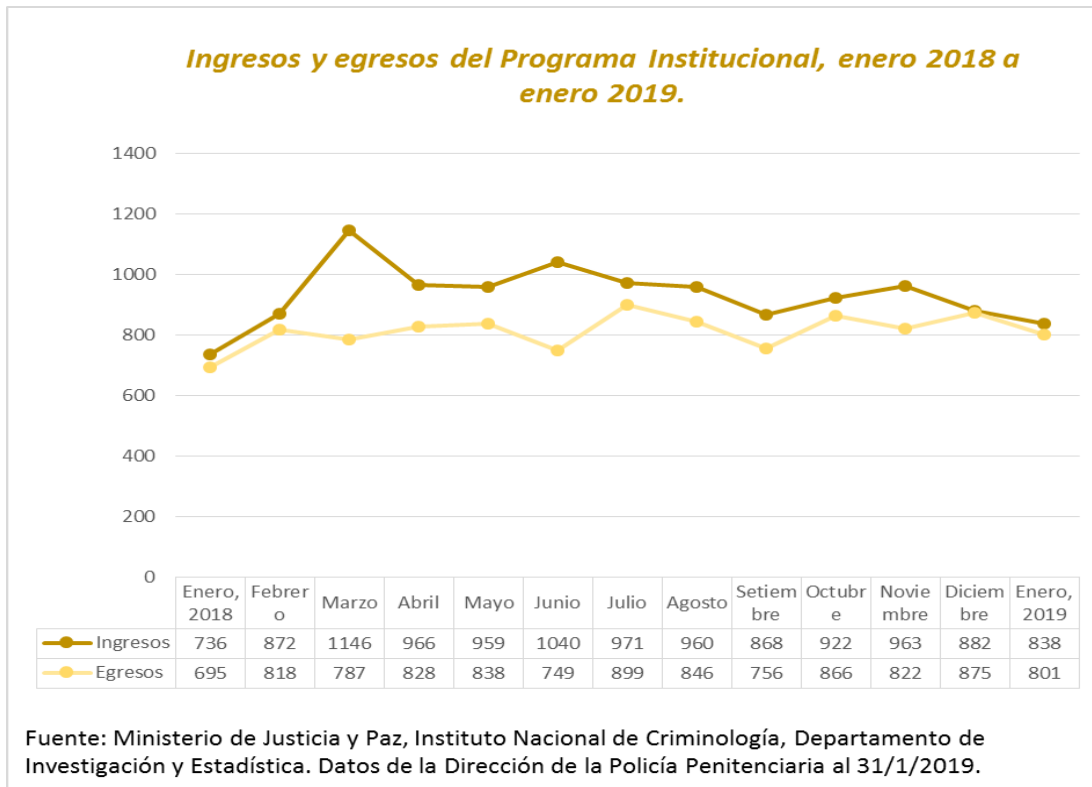

Cuadro 54.

Distribución absoluta de la población penal por nivel de atención según monto de sentencia, febrero 2019.

Monto en años	Total	Institucional	Unidad Atención Integral	Penal Juvenil	Semi Institucional	Monitoreo Electrónico
Primario	13671	8232	1173	176	3278	812
Menos de 1 año	276	252	1	4	15	4
1 a 4	2271	1423	66	60	382	340
5 a 9	5890	3107	288	72	1984	439
10 a 14	2220	1403	237	30	538	12
15 a 19	1039	629	203	10	188	9
20 a 24	713	447	179	0	85	2
25 o 29	351	236	82	0	30	3
30 a 34	352	254	63	0	34	1
35 a 39	249	198	38	0	13	
40 a 44	72	65	4	0	2	1
45 a 50	238	218	12	0	7	1
Reincidente	2896	2247	245	28	301	75
Menos de 1 año	153	137	6	0	7	3
1 a 4	753	592	47	18	62	34
5 a 9	1028	764	74	8	145	37
10 a 14	383	287	47	1	47	1
15 a 19	217	163	30	1	23	0
20 a 24	131	102	20	0	9	0
25 o 29	84	66	12	0	6	0
30 a 34	54	49	4	0	1	0
35 a 39	38	34	4	0	0	0
40 a 44	16	16	0	0	0	0
45 a 50	39	37	1	0	1	0
Total Sentenciados	16567	10479	1418	204	3579	887
Porcentaje Reincidencia	17,5%	21,4%	17,3%	13,7%	8,4%	8,5%
Total Indiciados	3544	3235	1	25	34	249
Total General	20111	13714	1419	229	3613	1136

Fuente: Ministerio de Justicia y Paz, Instituto Nacional de Criminología, Departamento de Investigación y Estadística, Sistema de Administración Penitenciaria al 28/02/2019.

Gráfico 13.



Gráfico 14.



Gráfico 15.

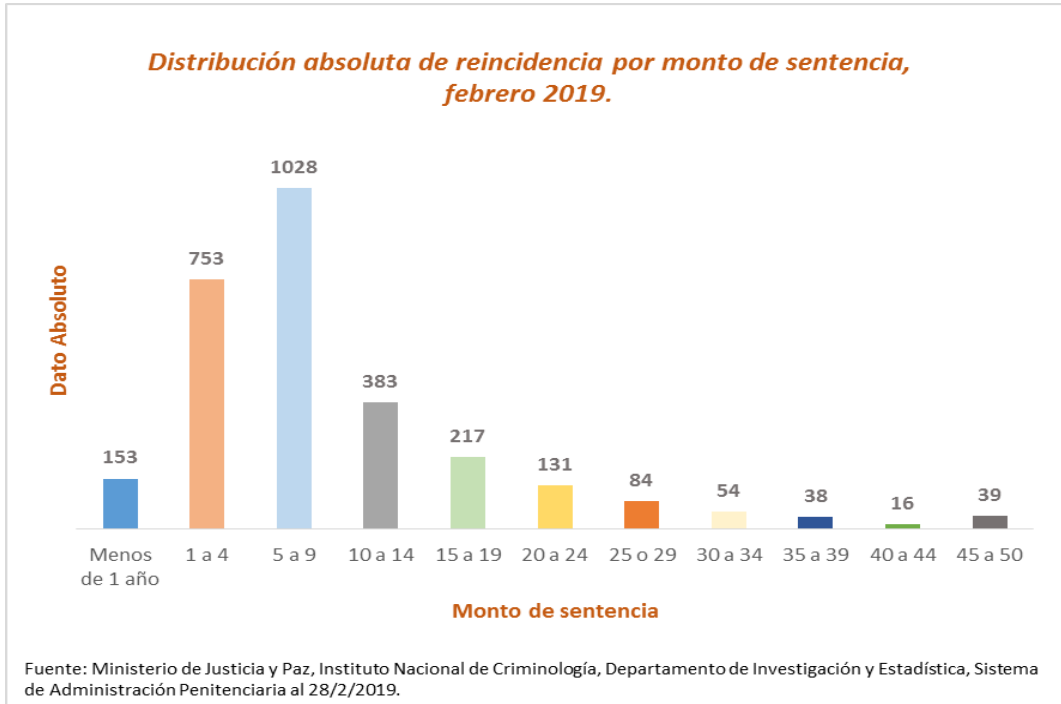

Cuadro 55.

Población privada de libertad en el Nivel de Atención Institucional, Penal Juvenil y Unidad de Atención Integral por sexo según nacionalidad. Febrero 2019.

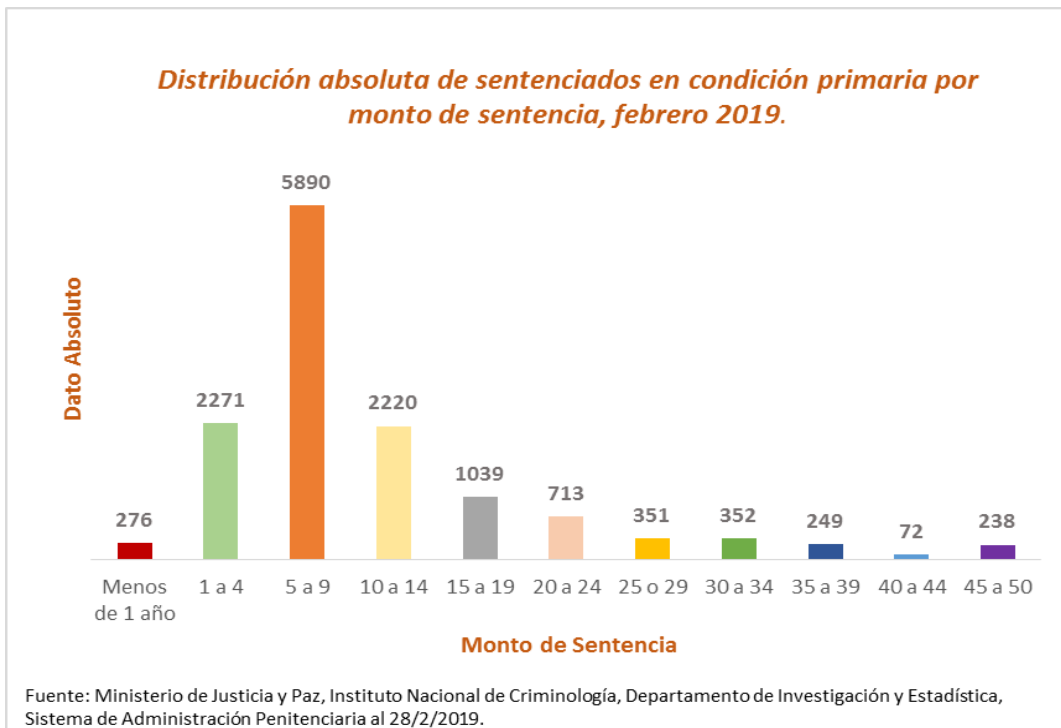
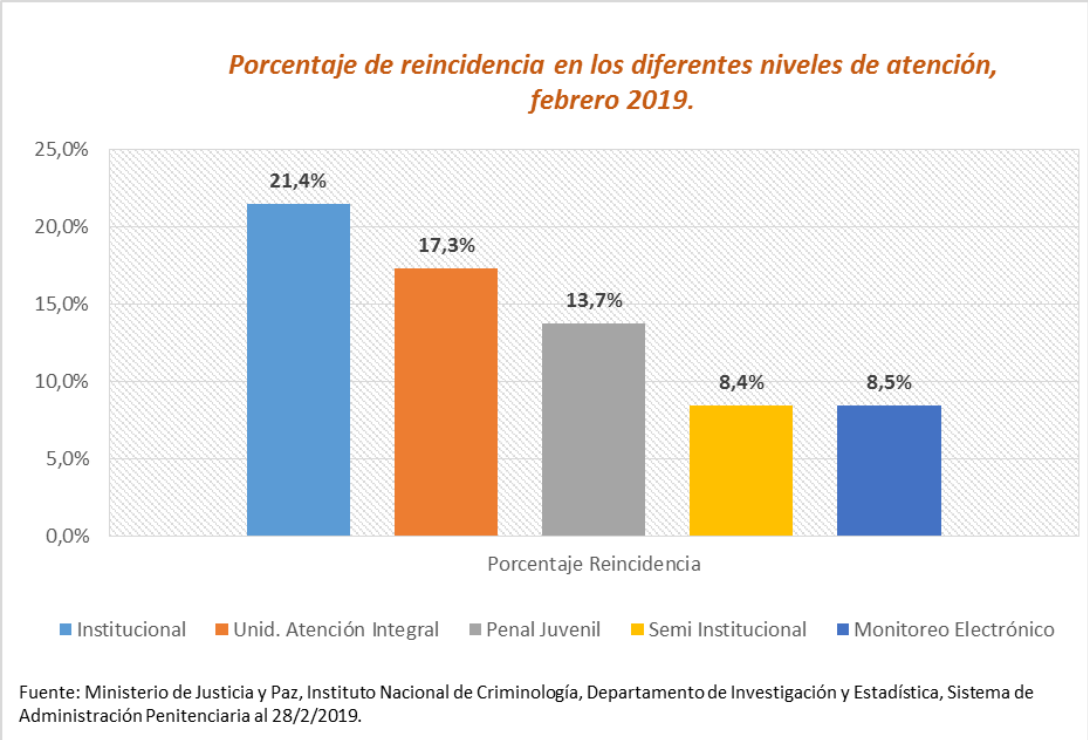
Nacionalidad	Sexo		Total	Pct
	Femenino	Masculino		
Costa Rica	560	12522	13082	85,2%
Extranjeros	126	2154	2280	14,8%
Nicaragua	94	1506	1600	10,4%
Colombia	6	252	258	1,7%
Panamá	6	54	60	0,4%
El Salvador	3	45	48	0,3%
Guatemala	5	43	48	0,3%
Ecuador	0	40	40	0,3%
México	4	36	40	0,3%
Honduras	1	36	37	0,2%
Jamaica	1	27	28	0,2%
Estados Unidos	1	16	17	0,1%
Cuba	1	15	16	0,1%
República Dominicana	2	14	16	0,1%
Perú	0	8	8	0,1%
Rumania	0	7	7	0,0%
Italia	0	6	6	0,0%
China	0	5	5	0,0%
Canadá	0	4	4	0,0%
Israel	0	4	4	0,0%
Nigeria	0	4	4	0,0%
Venezuela	0	4	4	0,0%
España	0	3	3	0,0%
Francia	0	3	3	0,0%
Bulgaria	0	2	2	0,0%
Dominica	0	2	2	0,0%
Gran Bretaña	1	1	2	0,0%
Libano	0	2	2	0,0%
Rusia Federación	0	2	2	0,0%
Africa Sudoccidental	0	1	1	0,0%
Alemania	0	1	1	0,0%
Bahamas	0	1	1	0,0%
Bolivia	0	1	1	0,0%
Corea del Sur	0	1	1	0,0%
Grecia	0	1	1	0,0%
Guinea	0	1	1	0,0%
Haiti	0	1	1	0,0%
Holanda	1	0	1	0,0%
Liberia	0	1	1	0,0%
Reino Unido	0	1	1	0,0%
Santa Lucía	0	1	1	0,0%
Sudáfrica	0	1	1	0,0%
Uruguay	0	1	1	0,0%
Total General	686	14676	15362	100%

Fuente: Ministerio de Justicia y Paz, Instituto Nacional de Criminología, Departamento de Investigación y Estadística, Sistema de Administración Penitenciaria al 28/2/2019.

Cuadro 56.

Distribución absoluta de la población penal por nivel de atención según categoría de delito, febrero 2019.

Categoría	Total	Nivel Mujer ¹	Nivel de atención				
			Institucional	Monitoreo Electrónico	Penal Juvenil	Semi-Institucional	Unidad Atención Integral
Contra la propiedad	7285	290	5095	561	75	1149	405
Contra la Ley de Psicotrópicos	5274	633	2995	387	7	1706	179
Contra la vida	3117	147	2317	34	131	305	330
Delitos sexuales	2746	34	1991	42	7	303	403
Contra Ley Penalización de la Violencia contra las Mujeres	565	1	476	36	2	7	44
Contravenciones	236	9	209	9	6	8	4
Contra la libertad	208	9	154	10	1	21	22
Contra la seguridad común	168	27	130	5	0	27	6
Contra los derechos humanos	88	23	44	19	0	24	1
Contra la autoridad pública	79	0	68	1	0	6	4
Contra la fe pública	74	12	48	9	0	12	5
Contra la administración pública	62	4	45	1	0	11	5
Contra la tranquilidad pública	47	5	36	0	0	8	3
Contra los deberes de la función pública	31	4	5	14	0	10	2
Contra el ámbito de la intimidad	15	0	13	0	0	1	1
Contra la Ley de Armas	14	0	11	0	0	3	0
Contra la Ley de Migración	14	2	6	3	0	5	0
Unificación de causa	13	1	10	0	0	2	1
Contra la familia	8	2	6	1	0	0	1
Contra la Ley de conservación	3	0	1	0	0	2	0
Adecuación de causa	3	0	3	0	0	0	0
Contra el honor	3	0	2	1	0	0	0
Contra la administración de justicia	3	0	1	1	0	1	0
Contra la buena fe de los negocios	2	0	1	0	0	1	0
Contra la Ley Zona Marítima	1	0	1	0	0	0	0
No Indica	52	5	46	2	0	1	3
Total General	20111	1208	13714	1136	229	3613	1419

¹Es importante mencionar que el Nivel Mujer no se sumaría en el total, debido a que se incluye dicha población dentro de los otros niveles de atención, totalizando dentro de estos últimos ambos sexos.

Fuente: Ministerio de Justicia y Paz, Instituto Nacional de Criminología, Departamento de Investigación y Estadística (2019). Sistema de Administración Penitenciaria al 28/2/2019.

Gráfico 16.

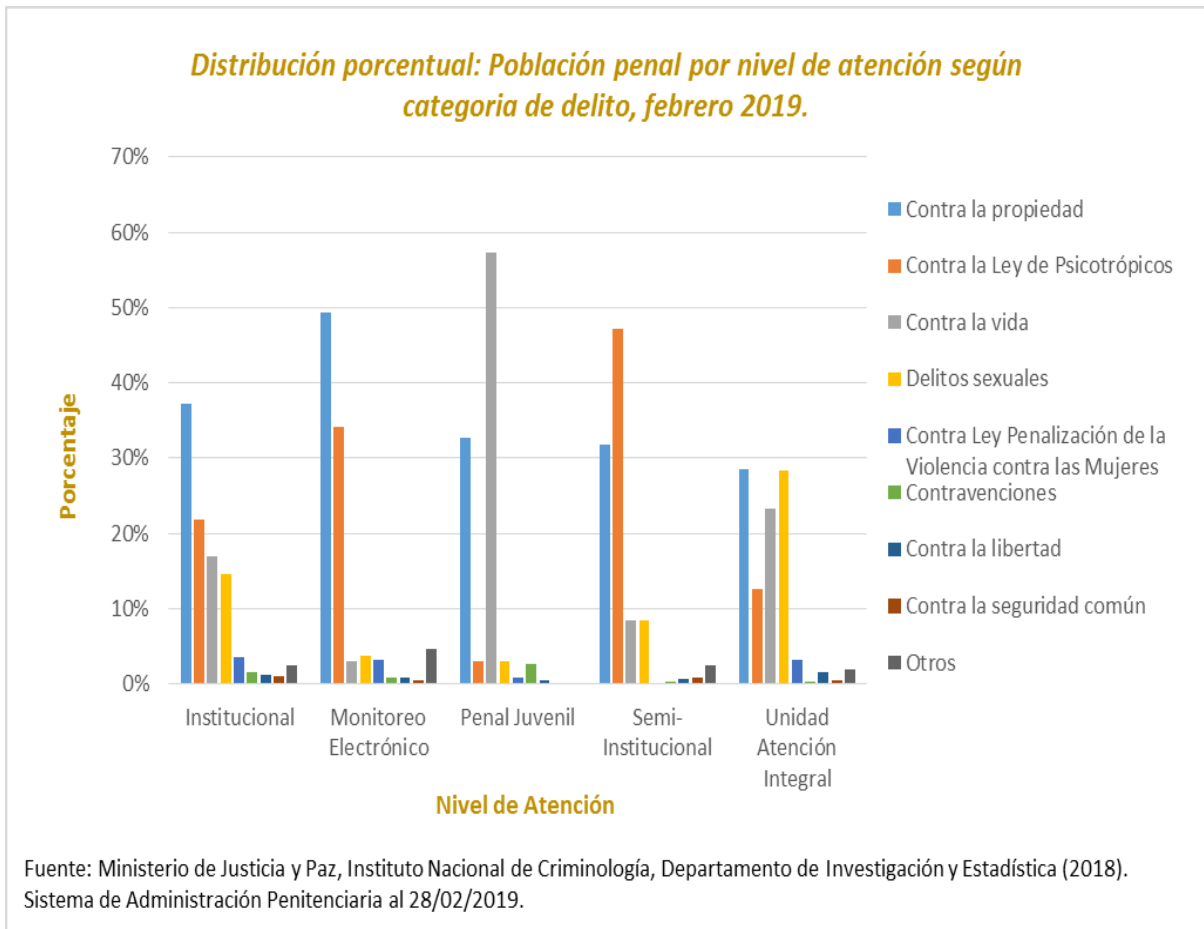

Cuadro 57.

Distribución porcentual del total de mujeres por nivel de atención según clase de delito, febrero 2019.

Clase de Delito	Total	Institucional	Semi Institucional	Penal Juvenil	Monitoreo Electrónico
Contra la Ley de Psicotrópicos	52,40%	23,51%	23,43%	0,00%	5,46%
Contra la propiedad	24,01%	14,65%	5,46%	0,17%	3,73%
Contra la vida	12,17%	10,10%	1,24%	0,66%	0,17%
Delitos sexuales	2,81%	2,32%	0,50%	0,00%	0,00%
Contra la seguridad común	2,24%	1,57%	0,58%	0,00%	0,08%
Contra los derechos humanos	1,90%	0,83%	0,50%	0,00%	0,58%
Contra la fe pública	0,99%	0,75%	0,17%	0,00%	0,08%
Contra la libertad	0,75%	0,58%	0,17%	0,00%	0,00%
Contravenciones	0,75%	0,66%	0,08%	0,00%	0,00%
Contra la tranquilidad pública	0,41%	0,17%	0,25%	0,00%	0,00%
Contra la administración pública	0,33%	0,33%	0,00%	0,00%	0,00%
Contra los deberes de la función pública	0,33%	0,00%	0,17%	0,00%	0,17%
Contra la familia	0,17%	0,08%	0,00%	0,00%	0,08%
Contra la Ley de Migración	0,17%	0,00%	0,17%	0,00%	0,00%
Contra Ley Penalización de la Violencia contra las Mujeres	0,08%	0,08%	0,00%	0,00%	0,00%
Unificación de causa	0,08%	0,00%	0,08%	0,00%	0,00%
No indica	0,41%	0,33%	0,00%	0,00%	0,08%
Total General	100,00%	55,96%	32,78%	0,83%	10,43%

Fuente: Ministerio de Justicia y Paz, Instituto Nacional de Criminología, Departamento de Investigación y Estadística. Sistema de Administración Penitenciaria al 28/02/2019.

Cuadro 58.

Distribución porcentual del total de mujeres por nivel de atención según grupo de edad, febrero 2019.

Grupo de Edad	Total	Institucional	Semi Institucional	Penal Juvenil	Monitoreo Electrónico
15 a 17	0,17%	0,00%	0,00%	0,17%	0,00%
18 a 20	2,48%	1,66%	0,17%	0,41%	0,25%
21 a 24	10,84%	7,04%	1,74%	0,25%	1,82%
25 a 29	16,56%	9,77%	4,64%	0,00%	2,15%
30 a 34	16,80%	10,68%	4,72%	0,00%	1,41%
35 a 39	15,73%	8,53%	5,96%	0,00%	1,24%
40 a 44	11,92%	6,71%	4,14%	0,00%	1,08%
45 a 49	9,60%	5,22%	3,73%	0,00%	0,66%
50 a 54	6,29%	2,65%	2,98%	0,00%	0,66%
55 a 59	4,88%	2,24%	2,24%	0,00%	0,41%
60 a 64	3,23%	0,83%	1,74%	0,00%	0,66%
65 a 69	0,99%	0,50%	0,41%	0,00%	0,08%
70 a 74	0,41%	0,17%	0,25%	0,00%	0,00%
75 a 79	0,08%	0,00%	0,08%	0,00%	0,00%
Total General	100,00%	55,96%	32,78%	0,83%	10,43%

Fuente: Ministerio de Justicia y Paz, Instituto Nacional de Criminología, Departamento de Investigación y Estadística. Sistema de Administración Penitenciaria al 28/02/2019.

Cuadro 59.

Distribución porcentual del total de mujeres por nivel de atención según cantón, febrero 2019.

Cantón de Procedencia	Total	Institucional	Semi Institucional	Penal Juvenil	Monitoreo Electrónico
San José	14,07%	9,60%	3,23%	0,08%	1,16%
Desamparados	5,88%	3,56%	2,07%	0,08%	0,17%
Alajuela	5,05%	2,90%	1,74%	0,00%	0,41%
Limón	4,39%	2,32%	1,82%	0,08%	0,17%
Puntarenas	4,14%	1,74%	1,82%	0,00%	0,58%
Heredia	3,48%	1,24%	1,32%	0,00%	0,91%
San Carlos	3,23%	1,74%	0,91%	0,08%	0,50%
Alajuelita	3,06%	1,82%	0,91%	0,08%	0,25%
Goicoechea	2,40%	1,16%	0,91%	0,08%	0,25%
Pococí	2,32%	1,08%	1,08%	0,00%	0,17%
Liberia	2,07%	1,41%	0,66%	0,00%	0,00%
Tibás	2,07%	1,16%	0,58%	0,08%	0,25%
Cartago	1,82%	1,24%	0,50%	0,00%	0,08%
Carrillo	1,74%	1,41%	0,33%	0,00%	0,00%
Matina	1,66%	0,99%	0,66%	0,00%	0,00%
Aserrí	1,49%	0,66%	0,50%	0,17%	0,17%
Golfito	1,49%	0,83%	0,50%	0,00%	0,17%
Pérez Zeledón	1,49%	0,83%	0,25%	0,00%	0,41%
La Unión	1,41%	0,41%	0,91%	0,00%	0,08%
Moravia	1,41%	1,08%	0,25%	0,00%	0,08%
Aguirre	1,24%	0,83%	0,25%	0,00%	0,17%
Los Chiles	1,24%	0,83%	0,33%	0,00%	0,08%
Talamanca	1,24%	0,99%	0,25%	0,00%	0,00%
Turrialba	1,24%	1,08%	0,17%	0,00%	0,00%
Nicoya	1,16%	0,33%	0,83%	0,00%	0,00%
Santa Cruz	1,16%	0,58%	0,50%	0,00%	0,08%
Siquirres	1,16%	0,50%	0,58%	0,00%	0,08%
Cañas	1,08%	0,83%	0,25%	0,00%	0,00%
Grecia	0,99%	0,58%	0,33%	0,00%	0,08%
Parrita	0,91%	0,33%	0,41%	0,00%	0,17%
Corredores	0,83%	0,50%	0,25%	0,00%	0,08%
Santa Ana	0,83%	0,58%	0,25%	0,00%	0,00%
Upala	0,83%	0,66%	0,08%	0,00%	0,08%
Buenos Aires	0,75%	0,50%	0,17%	0,00%	0,08%
Curridabat	0,75%	0,66%	0,08%	0,00%	0,00%
Vásquez de Coronado	0,75%	0,33%	0,41%	0,00%	0,00%
Barva	0,66%	0,33%	0,25%	0,00%	0,08%
La Cruz	0,66%	0,08%	0,58%	0,00%	0,00%
Montes de Oca	0,66%	0,41%	0,17%	0,00%	0,08%
Osa	0,58%	0,33%	0,00%	0,00%	0,25%
San Rafael	0,58%	0,33%	0,08%	0,00%	0,17%
San Ramón	0,58%	0,50%	0,00%	0,08%	0,00%
Escazú	0,50%	0,41%	0,08%	0,00%	0,00%
Esparza	0,50%	0,08%	0,25%	0,00%	0,17%
Garabito	0,50%	0,17%	0,17%	0,00%	0,17%
Guácimo	0,50%	0,25%	0,25%	0,00%	0,00%
Palmares	0,50%	0,25%	0,08%	0,00%	0,17%

Continuación cuadro 59.

El Guarco	0,41%	0,17%	0,17%	0,00%	0,08%
Oreamuno	0,41%	0,08%	0,25%	0,00%	0,08%
Paraíso	0,41%	0,17%	0,00%	0,00%	0,25%
Bagaces	0,33%	0,08%	0,25%	0,00%	0,00%
Naranjo	0,33%	0,33%	0,00%	0,00%	0,00%
Sarapiquí	0,33%	0,25%	0,08%	0,00%	0,00%
Atenas	0,25%	0,25%	0,00%	0,00%	0,00%
Flores	0,25%	0,25%	0,00%	0,00%	0,00%
Guatuso	0,25%	0,08%	0,17%	0,00%	0,00%
Mora	0,25%	0,25%	0,00%	0,00%	0,00%
Orotina	0,25%	0,17%	0,08%	0,00%	0,00%
Puriscal	0,25%	0,08%	0,17%	0,00%	0,00%
San Pablo	0,25%	0,08%	0,17%	0,00%	0,00%
Santa Barbara	0,25%	0,08%	0,17%	0,00%	0,00%
Santo Domingo	0,25%	0,17%	0,08%	0,00%	0,00%
Tilarán	0,25%	0,00%	0,25%	0,00%	0,00%
Valverde Vega	0,25%	0,08%	0,00%	0,00%	0,17%
Belén	0,17%	0,08%	0,08%	0,00%	0,00%
Coto Brus	0,17%	0,08%	0,08%	0,00%	0,00%
Jímenez	0,17%	0,00%	0,17%	0,00%	0,00%
San Isidro	0,17%	0,08%	0,08%	0,00%	0,00%
Abangares	0,08%	0,00%	0,00%	0,00%	0,08%
Acosta	0,08%	0,00%	0,08%	0,00%	0,00%
Alvarado	0,08%	0,08%	0,00%	0,00%	0,00%
Poas	0,08%	0,08%	0,00%	0,00%	0,00%
No Indica	7,04%	2,57%	2,48%	0,00%	1,99%
Total General	100,00%	55,33%	33,67%	0,84%	10,16%

Fuente: Ministerio de Justicia y Paz, Instituto Nacional de Criminología, Departamento de Investigación y Estadística. Sistema de Administración Penitenciaria al 28/02/2019.

Cuadro 60.

Distribución porcentual del total de mujeres por nivel de atención según escolaridad, febrero 2019.

Escolaridad	Total	Institucional	Semi Institucional	Penal Juvenil	Monitoreo Electrónico
Analfabeta	3,06%	2,15%	0,58%	0,08%	0,25%
Primaria Incompleta	22,52%	12,09%	8,69%	0,25%	1,49%
Primaria Completa	31,62%	18,05%	10,84%	0,33%	2,40%
Secundaria Incompleta	25,33%	15,89%	7,95%	0,17%	1,32%
Secundaria Completa	7,28%	4,64%	2,24%	0,00%	0,41%
Para Universitaria	0,25%	0,25%	0,00%	0,00%	0,00%
Universidad Incompleta	1,41%	0,91%	0,41%	0,00%	0,08%
Universidad Completa	2,07%	1,41%	0,41%	0,00%	0,25%
No Indica	6,46%	0,58%	1,66%	0,00%	4,22%
Total General	100,00%	55,96%	32,78%	0,83%	10,43%

Fuente: Ministerio de Justicia y Paz, Instituto Nacional de Criminología, Departamento de Investigación y Estadística. Sistema de Administración Penitenciaria al 28/02/2019.

Cuadro 61.

Distribución porcentual del total de mujeres por nivel de atención según nacionalidad, febrero 2019.

Nacionalidad	Total	Institucional	Semi Institucional	Penal Juvenil	Monitoreo Electrónico
Costa Rica	83,69%	45,61%	27,81%	0,75%	9,52%
Extranjeros	16,31%	10,35%	4,97%	0,08%	0,91%
Nicaragua	12,25%	7,70%	3,73%	0,08%	0,75%
Colombia	0,66%	0,50%	0,08%	0,00%	0,08%
Panamá	0,66%	0,50%	0,17%	0,00%	0,00%
Guatemala	0,58%	0,41%	0,17%	0,00%	0,00%
Mexico	0,58%	0,33%	0,25%	0,00%	0,00%
El Salvador	0,33%	0,25%	0,00%	0,00%	0,08%
Republica Dominicana	0,33%	0,17%	0,17%	0,00%	0,00%
Cuba	0,17%	0,08%	0,08%	0,00%	0,00%
Estados Unidos	0,17%	0,08%	0,08%	0,00%	0,00%
Honduras	0,17%	0,08%	0,08%	0,00%	0,00%
Gran Bretaña	0,08%	0,08%	0,00%	0,00%	0,00%
Holanda	0,08%	0,08%	0,00%	0,00%	0,00%
Jamaica	0,08%	0,08%	0,00%	0,00%	0,00%
Suiza	0,08%	0,00%	0,08%	0,00%	0,00%
Venezuela	0,08%	0,00%	0,08%	0,00%	0,00%
Total General	100%	55,96%	32,78%	0,83%	10,43%

Fuente: Ministerio de Justicia y Paz, Instituto Nacional de Criminología, Departamento de Investigación y Estadística. Sistema de Administración Penitenciaria al 28/02/2019.

Cuadro 62.

Distribución porcentual de la población Nivel de Atención Institucional por sexo según grupo de edad, febrero 2019.

Grupos de edad	Total	Sexo	
		Femenino	Masculino
18 a 20	2,72%	0,13%	2,58%
21 a 24	11,89%	0,56%	11,33%
25 a 29	20,59%	0,78%	19,81%
30 a 34	19,98%	0,85%	19,13%
35 a 39	14,66%	0,68%	13,98%
40 a 44	10,09%	0,54%	9,56%
45 a 49	6,89%	0,42%	6,48%
50 a 54	4,86%	0,21%	4,65%
55 a 59	3,74%	0,18%	3,56%
60 a 64	2,51%	0,07%	2,44%
65 a 69	1,17%	0,04%	1,13%
70 a 74	0,61%	0,01%	0,59%
75 a 79	0,20%	0,00%	0,20%
80 a 84	0,07%	0,00%	0,07%
85 o más	0,01%	0,00%	0,01%
Total General	100,00%	4,47%	95,53%

Fuente: Ministerio de Justicia y Paz, Instituto Nacional de Criminología, Departamento de Investigación y Estadística. Sistema de Administración Penitenciaria al 28/02/2019.

Cuadro 63.

Distribución porcentual de la población Nivel de Atención Institucional por sexo según nacionalidad, febrero 2019.

Nacionalidad	Total	Sexo	
		Femenino	Masculino
Costa Rica	85,03%	3,64%	81,39%
Extranjeros	14,97%	0,83%	14,15%
Nicaragua	10,49%	0,61%	9,88%
Colombia	1,70%	0,04%	1,67%
Panamá	0,39%	0,04%	0,35%
El Salvador	0,32%	0,02%	0,30%
Guatemala	0,32%	0,03%	0,28%
Ecuador	0,26%	0,00%	0,26%
México	0,26%	0,03%	0,24%
Honduras	0,24%	0,01%	0,24%
Jamaica	0,19%	0,01%	0,18%
Estados Unidos	0,11%	0,01%	0,11%
Cuba	0,11%	0,01%	0,10%
Republica Dominicana	0,11%	0,01%	0,09%
Perú	0,05%	0,00%	0,05%
Rumania	0,05%	0,00%	0,05%
Italia	0,04%	0,00%	0,04%
China	0,03%	0,00%	0,03%
Israel	0,03%	0,00%	0,03%
Nigeria	0,03%	0,00%	0,03%
Venezuela	0,03%	0,00%	0,03%
Canadá	0,02%	0,00%	0,02%
España	0,02%	0,00%	0,02%
Francia	0,02%	0,00%	0,02%
Bulgaria	0,01%	0,00%	0,01%
Dominica	0,01%	0,00%	0,01%
Gran Bretaña	0,01%	0,01%	0,01%
Libano	0,01%	0,00%	0,01%
Rusia federación	0,01%	0,00%	0,01%
África Sudoccidental	0,01%	0,00%	0,01%
Alemania	0,01%	0,00%	0,01%
Bahamas	0,01%	0,00%	0,01%
Bolivia	0,01%	0,00%	0,01%
Corea del Sur	0,01%	0,00%	0,01%
Grecia	0,01%	0,00%	0,01%
Guinea	0,01%	0,00%	0,01%
Haiti	0,01%	0,00%	0,01%
Holanda	0,01%	0,01%	0,00%
Liberia	0,01%	0,00%	0,01%
Reino Unido	0,01%	0,00%	0,01%
Santa Lucía	0,01%	0,00%	0,01%
Sudáfrica	0,01%	0,00%	0,01%
Uruguay	0,01%	0,00%	0,01%
Total General	100%	4%	96%

Fuente: Ministerio de Justicia y Paz, Instituto Nacional de Criminología, Departamento de Investigación y Estadística. Sistema de Administración Penitenciaria al 28/02/2019.

**Distribución porcentual de la población Nivel de Atención Institucional por sexo
según clase de delito, febrero 2019.**

Clase de delito	Total	Sexo	
		Femenino	Masculino
Contra la propiedad	36,34%	1,17%	35,17%
Contra la Ley de Psicotrópicos	20,97%	1,88%	19,10%
Contra la vida	17,49%	0,81%	16,69%
Delitos sexuales	15,82%	0,19%	15,63%
Contra Ley Penalización de la Violencia con	3,44%	0,01%	3,43%
Contravenciones	1,41%	0,05%	1,35%
Contra la libertad	1,16%	0,05%	1,12%
Contra la seguridad común	0,90%	0,13%	0,77%
Contra los derechos humanos	0,30%	0,07%	0,23%
Contra la autoridad publica	0,48%	0,00%	0,48%
Contra la fe publica	0,35%	0,06%	0,29%
Contra la administración publica	0,33%	0,03%	0,30%
Contra la tranquilidad publica	0,26%	0,01%	0,24%
Contra los deberes de la función publica	0,05%	0,00%	0,05%
Contra el ámbito de la intimidad	0,09%	0,00%	0,09%
Contra la Ley de Armas	0,07%	0,00%	0,07%
Contra la Ley de Migración	0,04%	0,00%	0,04%
Unificación de causa	0,07%	0,00%	0,07%
Contra la familia	0,05%	0,01%	0,04%
Adecuación de causa	0,02%	0,00%	0,02%
Contra el honor	0,01%	0,00%	0,01%
Contra la administración de justicia	0,01%	0,00%	0,01%
Contra la Ley de Conservación	0,01%	0,00%	0,01%
Contra la buena fe de los negocios	0,01%	0,00%	0,01%
Contra la Ley Zona Marítima	0,01%	0,00%	0,01%
No indica	0,32%	0,03%	0,30%
Total General	100%	4%	96%

Fuente: Ministerio de Justicia y Paz, Instituto Nacional de Criminología, Departamento de Investigación y Estadística. Sistema de Administración Penitenciaria al 28/02/2019.

Cuadro 65.

Distribución porcentual de la población Nivel de Atención Institucional por sexo según cantón, febrero 2019.

Cantón de procedencia	Total	Sexo	
		Femenino	Masculino
San José	6,71%	0,77%	5,95%
Limón	3,52%	0,19%	3,33%
Desamparados	3,43%	0,28%	3,15%
Alajuela	3,17%	0,23%	2,93%
Puntarenas	2,52%	0,14%	2,39%
Pococí	2,40%	0,09%	2,31%
Liberia	2,33%	0,11%	2,21%
Perez Zeledón	2,01%	0,07%	1,94%
San Carlos	2,00%	0,14%	1,86%
Alajuelita	1,65%	0,15%	1,50%
Goicoechea	1,47%	0,09%	1,38%
Cartago	1,43%	0,10%	1,33%
Heredia	1,32%	0,10%	1,22%
Matina	1,28%	0,08%	1,20%
Golfito	1,25%	0,07%	1,18%
La Unión	1,10%	0,03%	1,06%
Nicoya	1,08%	0,03%	1,05%
Santa Cruz	1,04%	0,05%	0,99%
Tibás	1,02%	0,09%	0,93%
Siquirres	1,02%	0,04%	0,98%
Cañas	0,94%	0,07%	0,88%
Guácimo	0,93%	0,02%	0,91%
Carrillo	0,89%	0,11%	0,78%
Corredores	0,82%	0,04%	0,78%
Sarapiquí	0,80%	0,02%	0,78%
Turrialba	0,79%	0,09%	0,71%
Talamanca	0,78%	0,08%	0,70%
Upala	0,72%	0,05%	0,67%
San Ramón	0,69%	0,04%	0,65%
Buenos Aires	0,67%	0,04%	0,63%
Curridabat	0,66%	0,05%	0,61%
Osa	0,59%	0,03%	0,56%
Grecia	0,58%	0,05%	0,54%
Aserrí	0,57%	0,05%	0,52%
La Cruz	0,56%	0,01%	0,55%
Aguirre	0,52%	0,07%	0,45%
Santa Ana	0,50%	0,05%	0,46%
Moravia	0,48%	0,09%	0,40%
Escazú	0,48%	0,03%	0,44%
Paraíso	0,44%	0,01%	0,43%
Los Chiles	0,42%	0,07%	0,35%
Bagaces	0,34%	0,01%	0,33%
Naranjo	0,33%	0,03%	0,30%
Oreamuno	0,32%	0,01%	0,31%
Parrita	0,32%	0,03%	0,29%
El Guarco	0,31%	0,01%	0,30%
San Rafael	0,31%	0,03%	0,28%
Garabito	0,30%	0,01%	0,29%
Barva	0,30%	0,03%	0,27%
Coto Brus	0,28%	0,01%	0,28%
Esparza	0,25%	0,01%	0,24%
Palmares	0,25%	0,02%	0,23%
Vásquez de Coro	0,25%	0,03%	0,22%
Orotina	0,24%	0,01%	0,23%
Santo Domingo	0,24%	0,01%	0,23%
Puriscal	0,24%	0,01%	0,23%
Mora	0,20%	0,02%	0,18%
San Pablo	0,20%	0,01%	0,19%
Montes de Oca	0,19%	0,03%	0,15%
Atenas	0,17%	0,02%	0,16%
Poas	0,17%	0,01%	0,16%
Abangares	0,16%	0,00%	0,16%

Continuación cuadro 65.

Belén	0,15%	0,01%	0,14%
Guatuso	0,15%	0,01%	0,14%
Santa Bárbara	0,15%	0,01%	0,14%
Tilarán	0,15%	0,00%	0,15%
Acosta	0,13%	0,00%	0,13%
Nandayure	0,11%	0,00%	0,11%
Montes de Oro	0,11%	0,00%	0,11%
Flores	0,10%	0,02%	0,08%
San Isidro	0,10%	0,01%	0,09%
Valverde Vega	0,09%	0,01%	0,08%
Dota	0,06%	0,00%	0,06%
Hojancha	0,06%	0,00%	0,06%
Alvarado	0,05%	0,01%	0,04%
Alfaro Ruiz	0,04%	0,00%	0,04%
Jimenez	0,04%	0,00%	0,04%
Leon Cortes	0,02%	0,00%	0,02%
Tarrazu	0,02%	0,00%	0,02%
Turrubares	0,02%	0,00%	0,02%
No Indica	37,55%	0,20%	37,34%
Total General	100%	4%	96%

Fuente: Ministerio de Justicia y Paz, Instituto Nacional de Criminología, Departamento de Investigación y Estadística. Sistema de Administración Penitenciaria al 28/02/2019.

Cuadro 66.

Distribución porcentual de la población Nivel de Atención Institucional por sexo según escolaridad, febrero 2019.

Escolaridad	Total	Sexo	
		Femenino	Masculino
Analfabeta	4,42%	0,17%	4,25%
Primaria Incompleta	21,89%	0,96%	20,93%
Primaria Completa	31,66%	1,44%	30,22%
Secundaria Incompleta	26,58%	1,27%	25,31%
Secundaria Completa	5,72%	0,37%	5,35%
Técnico Vocacional	0,05%	0,00%	0,05%
Para Universitaria	0,10%	0,02%	0,08%
Universidad Incompleta	1,43%	0,07%	1,35%
Universidad Completa	1,33%	0,11%	1,22%
No Indica	6,82%	0,05%	6,77%
Total General	100,00%	4,47%	95,53%

Fuente: Ministerio de Justicia y Paz, Instituto Nacional de Criminología, Departamento de Investigación y Estadística. Sistema de Administración Penitenciaria al 28/02/2019.

Cuadro 67.

**Distribución porcentual de la población del Nivel de Atención Semi- Institucional
por sexo según grupo de edad, febrero 2019.**

Grupos de edad	Total	Sexo	
		Femenino	Masculino
18 a 20	0,0%	0,0%	0,0%
21 a 24	8,7%	0,6%	8,1%
25 a 29	18,7%	1,5%	17,2%
30 a 34	19,2%	1,6%	17,6%
35 a 39	15,7%	2,0%	13,7%
40 a 44	11,5%	1,4%	10,1%
45 a 49	7,8%	1,2%	6,6%
50 a 54	5,6%	1,0%	4,6%
55 a 59	4,6%	0,7%	3,9%
60 a 64	3,3%	0,6%	2,7%
65 a 69	1,7%	0,1%	1,5%
70 a 74	1,3%	0,1%	1,2%
75 a 79	0,9%	0,0%	0,8%
80 a 84	0,2%	0,0%	0,2%
85 o más	0,3%	0,0%	0,3%
Total General	100%	11%	89%

Fuente: Ministerio de Justicia y Paz, Instituto Nacional de Criminología, Departamento de Investigación y Estadística. Sistema de Administración Penitenciaria al 28/02/2019.

Cuadro 68.

**Distribución porcentual de la población del Nivel de Atención Semi- Institucional
por sexo según nacionalidad, febrero 2019.**

Nacionalidad	Total	Sexo	
		Femenino	Masculino
Costa Rica	88,29%	9,30%	78,99%
Extranjeros	11,71%	1,66%	10,05%
Nicaragua	8,05%	1,25%	6,81%
Colombia	1,69%	0,03%	1,66%
El Salvador	0,30%	0,00%	0,30%
Panamá	0,30%	0,06%	0,25%
Mexico	0,28%	0,08%	0,19%
Republica Dominicana	0,22%	0,06%	0,17%
Guatemala	0,14%	0,06%	0,08%
Cuba	0,08%	0,03%	0,06%
Estados Unidos	0,08%	0,03%	0,06%
Honduras	0,06%	0,03%	0,03%
Italia	0,06%	0,00%	0,06%
Jamaica	0,06%	0,00%	0,06%
Peru	0,06%	0,00%	0,06%
Venezuela	0,06%	0,03%	0,03%
Argentina	0,03%	0,00%	0,03%
Chile	0,03%	0,00%	0,03%
China	0,03%	0,00%	0,03%
Dominicana	0,03%	0,00%	0,03%
Francia	0,03%	0,00%	0,03%
Hungría	0,03%	0,00%	0,03%
Israel	0,03%	0,00%	0,03%
Rumania	0,03%	0,00%	0,03%
Rusia federación	0,03%	0,00%	0,03%
Suiza	0,03%	0,03%	0,00%
Total General	100,0%	11,0%	89,0%

Fuente: Ministerio de Justicia y Paz, Instituto Nacional de Criminología, Departamento de Investigación y Estadística. Sistema de Administración Penitenciaria al 28/02/2019.

Cuadro 69.

Distribución porcentual de la población del Nivel de Atención Semi- Institucional por sexo según clase de delito, febrero 2019.

Clase de delito	Total	Sexo	
		Femenino	Masculino
Contra la Ley de Psicotrópicos	47,22%	7,83%	39,39%
Contra la propiedad	31,80%	1,83%	29,98%
Contra la vida	8,44%	0,42%	8,03%
Delitos sexuales	8,39%	0,17%	8,22%
Contra la seguridad común	0,75%	0,19%	0,55%
Contra los derechos humanos	0,66%	0,17%	0,50%
Contra la libertad	0,58%	0,06%	0,53%
Contra la fe publica	0,33%	0,06%	0,28%
Contra la administración publica	0,30%	0,00%	0,30%
Contra los deberes de la función publica	0,28%	0,06%	0,22%
Contra la tranquilidad publica	0,22%	0,08%	0,14%
Contravenciones	0,22%	0,03%	0,19%
Contra Ley Penalización de la Violencia contra las Mujeres	0,19%	0,00%	0,19%
Contra la autoridad publica	0,17%	0,00%	0,17%
Contra la Ley de Migración	0,14%	0,06%	0,08%
Contra la Ley de Armas	0,08%	0,00%	0,08%
Contra la Ley de Conservación	0,06%	0,00%	0,06%
Unificación de causa	0,06%	0,03%	0,03%
Contra el ámbito de la intimidad	0,03%	0,00%	0,03%
Contra la administración de justicia	0,03%	0,00%	0,03%
Contra la buena fe de los negocios	0,03%	0,00%	0,03%
No Indica	0,03%	0,00%	0,03%
Total General	100%	11%	89%

Fuente: Ministerio de Justicia y Paz, Instituto Nacional de Criminología, Departamento de Investigación y Estadística. Sistema de Administración Penitenciaria al 28/02/2019.

Cuadro 70.

Distribución porcentual de la población del Nivel de Atención Semi- Institucional por sexo según cantón, febrero 2019.

Cantón de procedencia	Total	Sexo	
		Femenino	Masculino
San José	5,54%	1,08%	4,46%
Desamparados	3,57%	0,69%	2,88%
Limón	3,35%	0,61%	2,74%
Alajuela	3,32%	0,58%	2,74%
Puntarenas	2,82%	0,61%	2,21%
Liberia	2,19%	0,22%	1,97%
Pococí	2,05%	0,36%	1,69%
Alajuelita	1,55%	0,30%	1,25%
Goicoechea	1,55%	0,30%	1,25%
Nicoya	1,49%	0,28%	1,22%
Heredia	1,47%	0,44%	1,02%
San Carlos	1,30%	0,30%	1,00%
La Unión	1,27%	0,30%	0,97%
Perez Zeledón	1,27%	0,08%	1,19%
Tibás	1,19%	0,19%	1,00%
Turrialba	1,19%	0,06%	1,13%

Continuación cuadro 70.

Santa Cruz	1,16%	0,17%	1,00%
Aserrí	1,05%	0,17%	0,89%
Matina	1,05%	0,22%	0,83%
Cañas	0,91%	0,08%	0,83%
Golfito	0,91%	0,17%	0,75%
Cartago	0,89%	0,17%	0,72%
Siquirres	0,86%	0,19%	0,66%
Corredores	0,80%	0,08%	0,72%
Aguirre	0,72%	0,08%	0,64%
Carrillo	0,72%	0,11%	0,61%
Grecia	0,72%	0,11%	0,61%
Talamanca	0,66%	0,08%	0,58%
San Ramón	0,64%	0,00%	0,64%
La Cruz	0,61%	0,19%	0,42%
Guácimo	0,58%	0,08%	0,50%
Santa Ana	0,58%	0,08%	0,50%
Buenos Aires	0,55%	0,06%	0,50%
Bagaces	0,53%	0,08%	0,44%
Curridabat	0,50%	0,03%	0,47%
Parrita	0,50%	0,14%	0,36%
Los Chiles	0,47%	0,11%	0,36%
Tilarán	0,47%	0,08%	0,39%
El Guarco	0,44%	0,06%	0,39%
Upala	0,42%	0,03%	0,39%
Moravia	0,39%	0,08%	0,30%
Santo Domingo	0,39%	0,03%	0,36%
Osa	0,36%	0,00%	0,36%
Orotina	0,33%	0,03%	0,30%
Paraíso	0,33%	0,00%	0,33%
Sarapiquí	0,33%	0,03%	0,30%
Vásquez de Coro	0,33%	0,14%	0,19%
Acosta	0,30%	0,03%	0,28%
Esparza	0,30%	0,08%	0,22%
San Rafael	0,30%	0,03%	0,28%
Montes de Oca	0,28%	0,06%	0,22%
Oreamuno	0,28%	0,08%	0,19%
Palmares	0,28%	0,03%	0,25%
Escazú	0,25%	0,03%	0,22%
Naranjo	0,25%	0,00%	0,25%
Abangares	0,19%	0,00%	0,19%
Atenas	0,19%	0,00%	0,19%
Coto Brus	0,19%	0,03%	0,17%
Hojancha	0,19%	0,00%	0,19%
Poas	0,19%	0,00%	0,19%
Valverde Vega	0,19%	0,00%	0,19%
Barva	0,17%	0,08%	0,08%
Garabito	0,17%	0,06%	0,11%
Nandayure	0,17%	0,00%	0,17%
Santa Bárbara	0,17%	0,06%	0,11%
San Pablo	0,14%	0,06%	0,08%
Guatuso	0,11%	0,06%	0,06%
Jimenez	0,11%	0,06%	0,06%
Mora	0,11%	0,00%	0,11%
Flores	0,08%	0,00%	0,08%
San Isidro	0,08%	0,03%	0,06%
Alfaro Ruiz	0,06%	0,00%	0,06%
Belén	0,06%	0,03%	0,03%
Leon Cortes	0,06%	0,00%	0,06%
Montes de Oro	0,06%	0,00%	0,06%
Puriscal	0,06%	0,06%	0,00%
Turubares	0,06%	0,00%	0,06%
Alvarado	0,03%	0,00%	0,03%
Dota	0,03%	0,00%	0,03%
No Indica	40,58%	0,83%	39,75%
Total General	100%	11%	89%

Fuente: Ministerio de Justicia y Paz, Instituto Nacional de Criminología, Departamento de Investigación y Estadística.
Sistema de Administración Penitenciaria al 28/02/2019.

Cuadro 71.

Distribución porcentual de la población Nivel de Atención Semi- Institucional por sexo según escolaridad, febrero 2019.

Escolaridad	Total	Sexo	
		Femenino	Masculino
Analfabeta	2,30%	0,19%	2,10%
Primaria Incompleta	17,82%	2,91%	14,92%
Primaria Completa	31,64%	3,63%	28,01%
Secundaria Incompleta	28,40%	2,66%	25,74%
Secundaria Completa	6,64%	0,75%	5,90%
Técnico Vocacional	0,08%	0,00%	0,08%
Para Universitaria	0,11%	0,00%	0,11%
Universitaria Incompleta	1,85%	0,14%	1,72%
Universitaria Completa	1,91%	0,14%	1,77%
No Indica	9,24%	0,55%	8,69%
Total General	100,00%	10,96%	89,04%

Fuente: Ministerio de Justicia y Paz, Instituto Nacional de Criminología, Departamento de Investigación y Estadística. Sistema de Administración Penitenciaria al 28/02/2019.

Cuadro 72.

Distribución porcentual población Unidad Monitoreo Electrónico por sexo según grupo de edad, febrero 2019.

Grupos de edad	Total	Sexo	
		Femenino	Masculino
18 a 20	0,00%	0,00%	0,00%
21 a 24	21,21%	1,94%	19,28%
25 a 29	22,01%	2,29%	19,72%
30 a 34	15,67%	1,50%	14,17%
35 a 39	10,48%	1,32%	9,15%
40 a 44	8,01%	1,14%	6,87%
45 a 49	5,37%	0,70%	4,67%
50 a 54	3,52%	0,70%	2,82%
55 a 59	3,26%	0,44%	2,82%
60 a 64	2,02%	0,70%	1,32%
65 a 69	1,32%	0,09%	1,23%
70 a 74	0,53%	0,00%	0,53%
75 a 79	0,53%	0,00%	0,53%
80 a 84	0,26%	0,00%	0,26%
Total General	100,00%	11,09%	88,91%

Fuente: Ministerio de Justicia y Paz, Instituto Nacional de Criminología, Departamento de Investigación y Estadística. Sistema de Administración Penitenciaria al 28/02/2019.

Cuadro 73.

Distribución porcentual población Unidad Monitoreo Electrónico por sexo según nacionalidad, febrero 2019.

Nacionalidad	Total	Sexo	
		Femenino	Masculino
Costa Rica	91,90%	10,12%	81,78%
Extranjeros	8,10%	0,97%	7,13%
Nicaragua	5,90%	0,79%	5,11%
Colombia	0,79%	0,09%	0,70%
Guatemala	0,35%	0,00%	0,35%
Panamá	0,35%	0,00%	0,35%
Cuba	0,18%	0,00%	0,18%
El Salvador	0,18%	0,09%	0,09%
Chile	0,09%	0,00%	0,09%
China	0,09%	0,00%	0,09%
Estados Unidos	0,09%	0,00%	0,09%
Honduras	0,09%	0,00%	0,09%
Total General	100%	11%	89%

Fuente: Ministerio de Justicia y Paz, Instituto Nacional de Criminología, Departamento de Investigación y Estadística. Sistema de Administración Penitenciaria al 28/02/2019.

Cuadro 74.

Distribución porcentual población Unidad Monitoreo Electrónico por sexo según clase de delito, febrero 2019.

Clase de delito	Total	Sexo	
		Femenino	Masculino
Contra la propiedad	49,38%	3,96%	45,42%
Contra la Ley de Psicotrópicos	34,07%	5,81%	28,26%
Delitos sexuales	3,70%	0,00%	3,70%
Contra Ley Penalización de la Violencia contra las Mujeres	3,17%	0,00%	3,17%
Contra la vida	2,99%	0,18%	2,82%
Contra los derechos humanos	1,67%	0,62%	1,06%
Contra los deberes de la función pública	1,23%	0,18%	1,06%
Contra la libertad	0,88%	0,00%	0,88%
Contra la fe pública	0,79%	0,09%	0,70%
Contravenciones	0,79%	0,00%	0,79%
Contra la seguridad común	0,44%	0,09%	0,35%
Contra la Ley de Migración	0,26%	0,00%	0,26%
Contra el honor	0,09%	0,00%	0,09%
Contra la administración de justicia	0,09%	0,00%	0,09%
Contra la administración pública	0,09%	0,00%	0,09%
Contra la autoridad pública	0,09%	0,00%	0,09%
Contra la familia	0,09%	0,09%	0,00%
No indica	0,18%	0,09%	0,09%
Total General	100,00%	11,09%	88,91%

Fuente: Ministerio de Justicia y Paz, Instituto Nacional de Criminología, Departamento de Investigación y Estadística. Sistema de Administración Penitenciaria al 28/02/2019.

Cuadro 75.

**Distribución porcentual población Unidad Monitoreo Electrónico por sexo
según cantón, febrero 2019.**

Cantón de procedencia	Total	Sexo	
		Femenino	Masculino
San José	10,74%	1,23%	9,51%
Puntarenas	4,93%	0,62%	4,31%
Desamparados	4,23%	0,18%	4,05%
Perez Zeledón	4,14%	0,44%	3,70%
Heredia	4,05%	0,97%	3,08%
Alajuela	3,52%	0,44%	3,08%
Alajuelita	3,17%	0,26%	2,90%
San Carlos	2,55%	0,53%	2,02%
Goicoechea	2,11%	0,26%	1,85%
Golfito	1,67%	0,18%	1,50%
Cartago	1,58%	0,09%	1,50%
Pococi	1,50%	0,18%	1,32%
Tibás	1,50%	0,26%	1,23%
Aserrí	1,41%	0,18%	1,23%
San Rafael	1,41%	0,18%	1,23%
San Ramón	1,41%	0,00%	1,41%
Osa	1,32%	0,26%	1,06%
La Unión	0,97%	0,09%	0,88%
Los Chiles	0,97%	0,09%	0,88%
Buenos Aires	0,88%	0,09%	0,79%
Corredores	0,88%	0,09%	0,79%
Curridabat	0,88%	0,00%	0,88%
Limón	0,88%	0,18%	0,70%
Belén	0,79%	0,00%	0,79%
Coto Brus	0,79%	0,00%	0,79%
Paraíso	0,79%	0,26%	0,53%
Santa Ana	0,79%	0,00%	0,79%
Santo Domingo	0,79%	0,00%	0,79%
El Guarco	0,70%	0,09%	0,62%
Grecia	0,70%	0,09%	0,62%
Montes de Oca	0,70%	0,09%	0,62%
Siquirres	0,70%	0,09%	0,62%
Barva	0,62%	0,09%	0,53%
Esparza	0,62%	0,18%	0,44%
Liberia	0,62%	0,00%	0,62%
Naranjo	0,62%	0,00%	0,62%
Palmares	0,53%	0,18%	0,35%
Aguirre	0,44%	0,18%	0,26%
Garabito	0,44%	0,18%	0,26%
Mora	0,44%	0,00%	0,44%
Moravia	0,44%	0,09%	0,35%
Nicoya	0,44%	0,00%	0,44%
Oreamuno	0,44%	0,09%	0,35%
Poas	0,44%	0,00%	0,44%
Santa Bárbara	0,44%	0,00%	0,44%
Valverde Vega	0,44%	0,18%	0,26%
Escazú	0,35%	0,00%	0,35%
Guácimo	0,35%	0,00%	0,35%
Sarapiquí	0,35%	0,00%	0,35%
Vásquez de Coro	0,35%	0,00%	0,35%
Acosta	0,26%	0,00%	0,26%
Carrillo	0,26%	0,00%	0,26%
Orotina	0,26%	0,00%	0,26%
Parrita	0,26%	0,18%	0,09%
Puriscal	0,26%	0,00%	0,26%
Santa Cruz	0,26%	0,09%	0,18%

Continuación cuadro 75.

Bagaces	0,18%	0,00%	0,18%
La Cruz	0,18%	0,00%	0,18%
Matina	0,18%	0,00%	0,18%
Montes de Oro	0,18%	0,00%	0,18%
Turrialba	0,18%	0,00%	0,18%
Abangares	0,09%	0,09%	0,00%
Alvarado	0,09%	0,00%	0,09%
Cañas	0,09%	0,00%	0,09%
Jimenez	0,09%	0,00%	0,09%
Nandayure	0,09%	0,00%	0,09%
San Pablo	0,09%	0,00%	0,09%
Talamanca	0,09%	0,00%	0,09%
Tarrazu	0,09%	0,00%	0,09%
Tilaran	0,09%	0,00%	0,09%
Upala	0,09%	0,09%	0,00%
No Indica	24,82%	2,11%	22,71%
Total General	100,00%	11,09%	88,91%

Fuente: Ministerio de Justicia y Paz, Instituto Nacional de Criminología, Departamento de Investigación y Estadística. Sistema de Administración Penitenciaria al 28/02/2019.

Cuadro 76.

Distribución porcentual de la población Unidad Monitoreo Electrónico por sexo según escolaridad, febrero 2019.

Escolaridad	Total	Sexo	
		Femenino	Masculino
Analfabeta	1,85%	0,26%	1,58%
Primaria Incompleta	11,62%	1,58%	10,04%
Primaria Completa	19,98%	2,55%	17,43%
Secundaria Incompleta	15,40%	1,41%	14,00%
Secundaria Completa	4,40%	0,44%	3,96%
Universitaria Incompleta	1,14%	0,09%	1,06%
Universitaria Completa	1,76%	0,26%	1,50%
No Indica	43,84%	4,49%	39,35%
Total General	100,00%	11,09%	88,91%

Fuente: Ministerio de Justicia y Paz, Instituto Nacional de Criminología, Departamento de Investigación y Estadística. Sistema de Administración Penitenciaria al 28/02/2019.

Cuadro 77.

Total de casos aprobados por el Instituto Nacional de Criminología (INC) al Nivel de Atención Semi-Institucional según centro de procedencia en el mes de febrero del 2019.

Procedencia	Total
Centro de Atención Institucional (CAI)	61
CAI 26 de Julio (Puntarenas)	0
CAI Adulto Mayor	9
CAI Antonio Bastida de Paz (Perez Zeledón)	2
CAI Carlos Luis Fallas (Pococí)	6
CAI Dr Gerardo Rodríguez Echeverría (San Rafael)	17
CAI Jorge Debravo (Cartago)	1
CAI Jorge Arturo Montero Castro	0
CAI Liberia	3
CAI Luis Paulino Mora Mora (San Rafael)	5
CAI Limón	2
CAI Nelson Mandela (San Carlos)	1
CAI San José	7
CAI Vilma Curling Rivera	7
Módulo Institucional San Agustín (Heredia)	1
Unidad de Valoración Preliminar¹ (UVP)	8
UVP Limón	1
UVP Pococí	1
UVP San José	6
Unidad de Monitoreo Electrónico (UME)	6
Unidad de Atención Integral (UAI)	8
UAI Reynaldo Villalobos Zuñiga	1
UAI Pabru Presberi	7
Total General	83

^{1/} Es importante aclarar que UVP implica un trámite que la persona que va ser sentenciada realiza antes de que su sentencia quede en firme, por lo tanto, la mayoría de estos ingresos al Nivel de Atención Semi-Institucional se efectúan sin haber ingresado al Nivel de Atención Institucional.

Fuente: Ministerio de Justicia y Paz, Instituto Nacional de Criminología, Departamento de Investigación y Estadística. Actas del INC de la sesión 5328 del 04/02/2019 a 5341 del 27/02/2019.

Gráfico 17.

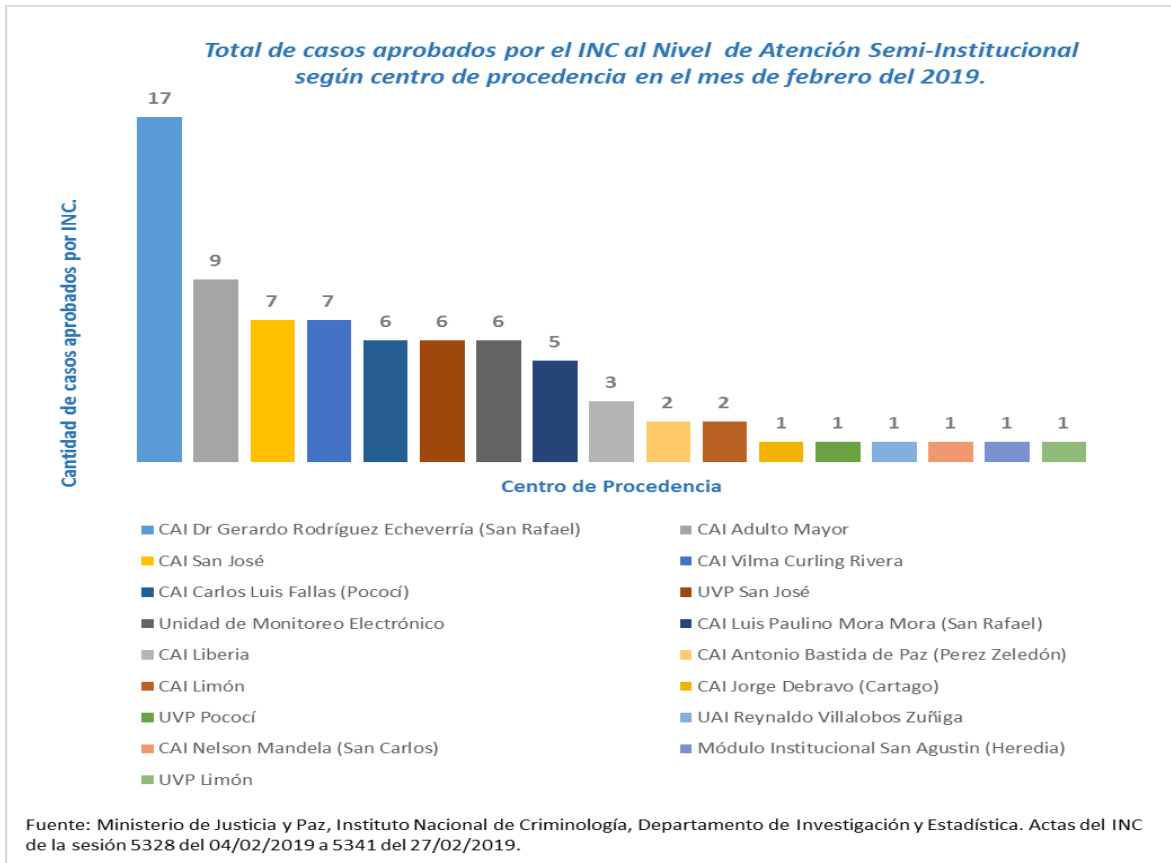

Cuadro 78.

Total de casos aprobados por el Instituto Nacional de Criminología (INC) al Nivel de Atención Semi-Institucional según centro de procedencia en el mes de febrero del 2019.

Procedencia	Absolutos	Relativos
Centro de Atención Institucional (CAI)	61	73%
Unidad de Valoración Preliminar (UVP)	8	10%
Unidad de Monitoreo Electrónico (UME)	6	7%
Unidad de Atención Integral (UAI)	8	10%
Total General	83	100%

Fuente: Ministerio de Justicia y Paz, Instituto Nacional de Criminología, Departamento de Investigación y Estadística. Actas del INC de la sesión 5328 del 04/02/2019 a 5341 del 27/02/2019.

Cuadro 79.

Total de casos aprobados por el Instituto Nacional de Criminología (INC) al Nivel de Atención Semi-Institucional por sexo según delito, febrero 2019.

Delito ¹	Total	Sexo	
		Hombre	Mujer
Abuso sexual contra persona menor de edad	3	3	0
Homicidio simple	2	2	0
Infracción a la Ley de Psicotrópicos	20	18	2
Robo agravado	33	28	5
Tráfico internacional de drogas	7	7	0
Violación	1	1	0
Otros delitos	17	14	3
Total General	83	73	10

^{1/}Los delitos mencionados anteriormente están tipificados, según calificación asignada por la autoridad judicial.

Fuente: Ministerio de Justicia y Paz, Instituto Nacional de Criminología, Departamento de Investigación y Estadística. Actas del INC de la sesión 5328 del 04/02/2019 a 5341 del 27/02/2019.

Gráfico 18.

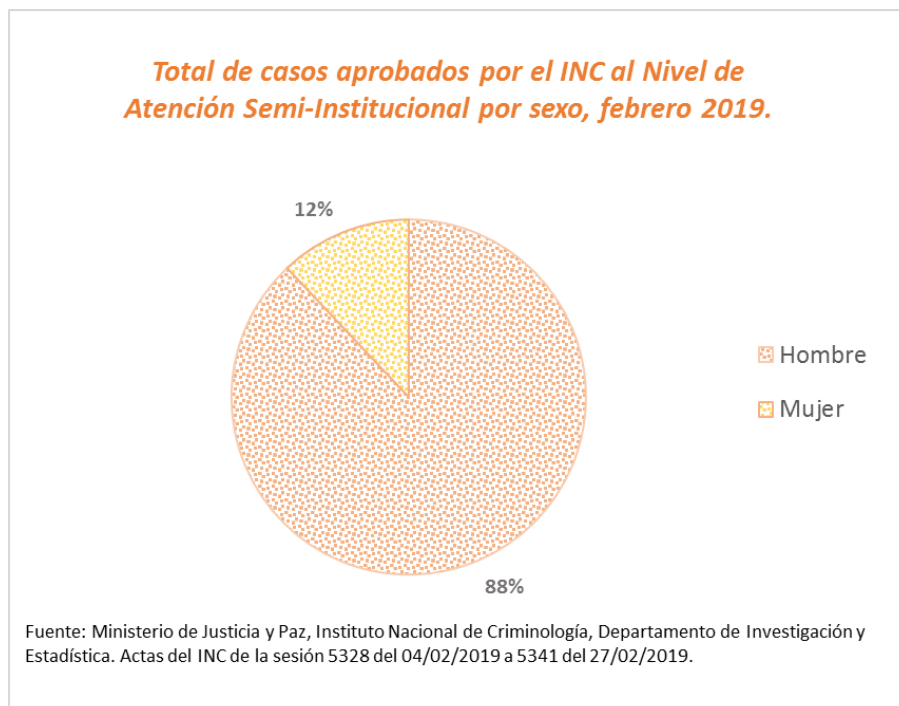

Cuadro 80.

Total de casos aprobados por el Instituto Nacional de Criminología (INC) al Nivel de Atención Semi-Institucional según clase de delito, febrero 2019.

Clase Delito	Total
Contra la propiedad	39
Contra la Ley de Psicotrópicos	27
Delitos Sexuales	9
Contra la vida	5
Contra la fe pública	2
Contra los deberes de la función pública	1
Total General	83

Fuente: Ministerio de Justicia y Paz, Instituto Nacional de Criminología, Departamento de Investigación y Estadística. Actas del INC de la sesión 5328 del 04/02/2019 a 5341 del 27/02/2019.

Gráfico 19.

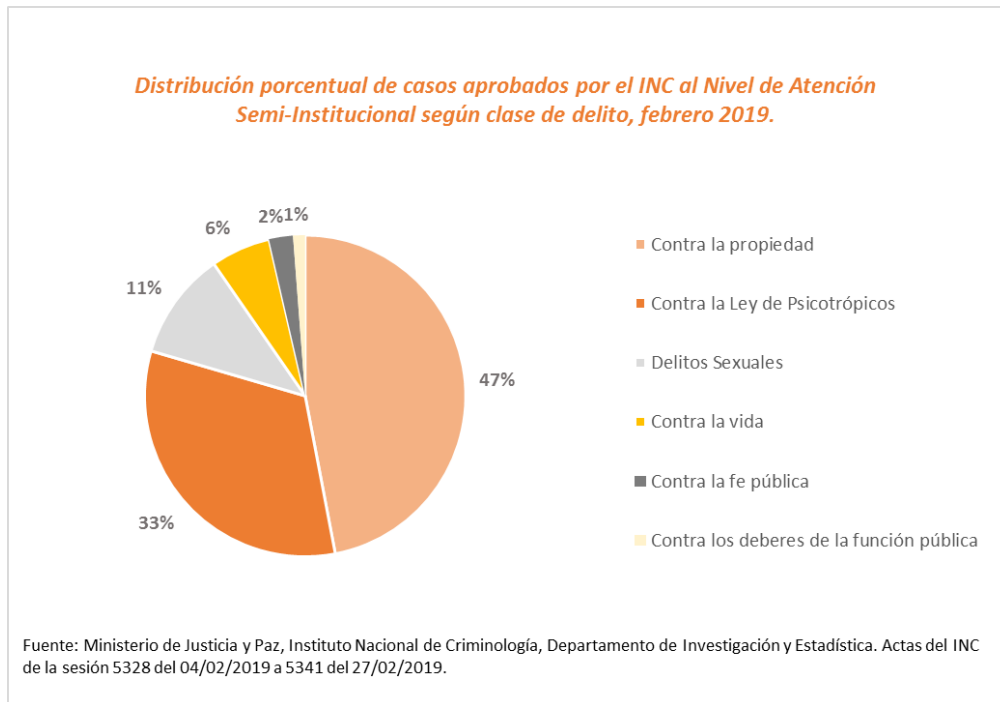

Cuadro 81.

Total de reubicaciones del Nivel de Atención Semi- Institucional al Institucional revocadas por el Instituto Nacional de Criminología (INC) por motivo según CASI que remite, febrero 2019.

Centro de Atención Semi- Institucional (CASI)	Total	Motivo	
		Incumplimiento al PAT	Nueva Causa
CASI Cartago	4	2	2
CASI La Mujer	1	0	1
CASI Limón	1	1	0
CASI Liberia	1	0	1
CASI Puntarenas	3	1	2
CASI San Agustín	2	0	2
CASI San José	7	3	4
CASI San Luis	3	2	1
Total General	22	9	13

Fuente: Ministerio de Justicia y Paz, Instituto Nacional de Criminología, Departamento de Investigación y Estadística. Actas del INC de la sesión 5328 del 04/02/2019 a 5341 del 27/02/2019.

Gráfico 20.

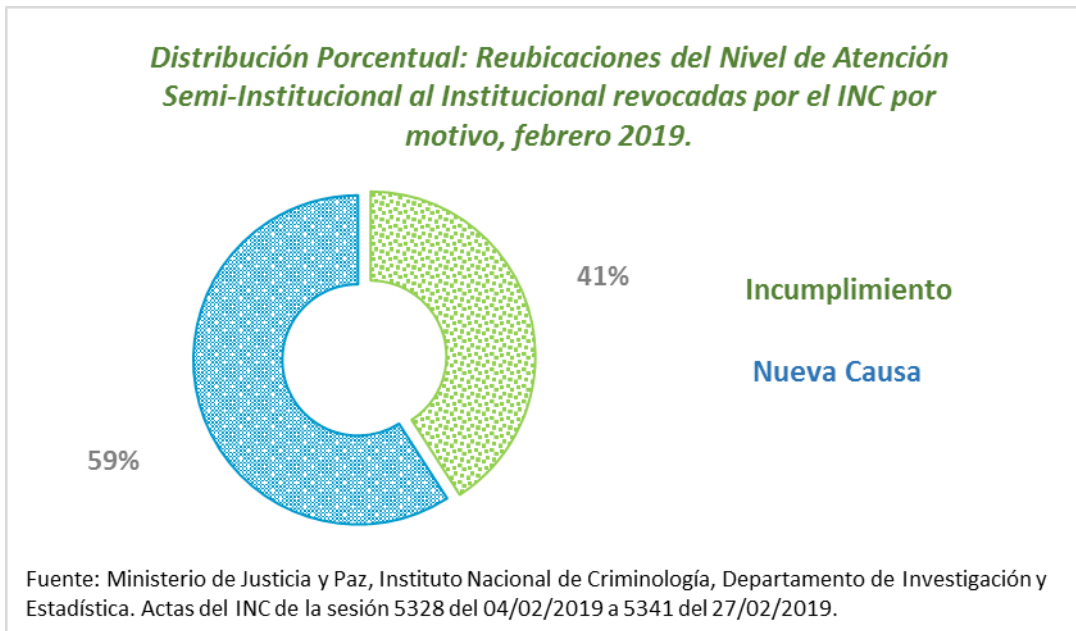

Cuadro 82.

Total de Evasiones revocadas por el Instituto Nacional de Criminología (INC) al Nivel de Atención Semi-institucional, febrero 2019.

Centro de Atención Semi-institucional (CASI)	Total
CASI Cartago	1
CASI La Mujer	3
CASI San Luis	2
CASI San José	4
CASI San Agustín	2
Total General	12

Fuente: Ministerio de Justicia y Paz, Instituto Nacional de Criminología, Departamento de Investigación y Estadística. Actas del INC de la sesión 5328 del 04/02/2019 a 5341 del 27/02/2019.

Gráfico 21.

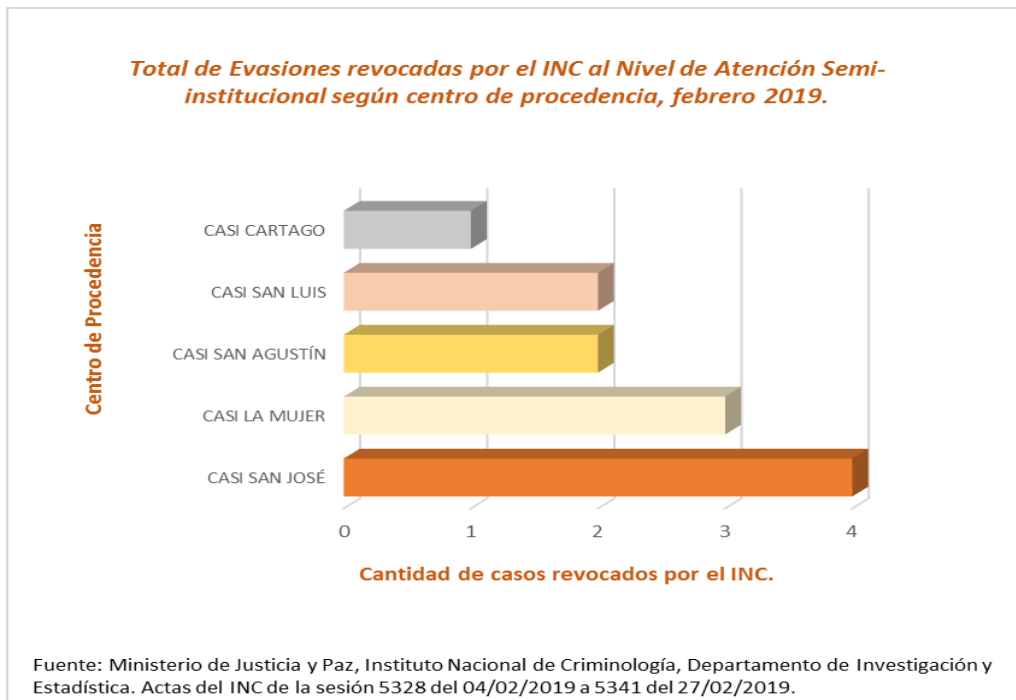

Marzo

Cuadro 83.

Nivel de Atención Institucional por condición jurídica según procedencia, marzo 2019.

Centro o Unidad de Procedencia	Total	Indiciados	Sentenciados	Pensión Alimentaria
CAI San José	846	844	2	0
CAI Vilma Curling Rivera (antes Buen Pastor)	661	251	401	9
CAI Antonio Abastida de Paz (antes CAI Pérez Zeledón)	1144	337	807	0
UAI Pabru Presberi (Pérez Zeledón)	264	0	264	0
CAI Dr. Gerardo Rodríguez Echeverría	1129	0	1129	0
CAI Adulto Mayor	142	10	132	0
CAI Jorge Arturo Montero Castro (antes CAI Reforma)	3552	378	2800	374
Centro Atención Específica	69	23	46	0
CAI Luis Paulino Mora (antes CAI San Rafael)	956	2	954	0
UAI Reynaldo Villalobos (UAI Reforma)	700	0	700	0
CAI Nelson Mandela (antes CAI San Carlos)	669	186	483	0
CAI Jorge Debravo (antes CAI Cartago)	499	9	490	0
CAI Heredia (Modulo Institucional San Agustín)	39	0	39	0
CAI Liberia	1334	360	974	0
CAI 26 de Julio (antes CAI Puntarenas)	956	137	819	0
CAI Limón	703	242	461	0
CAI Carlos Luis Fallas (antes CAI Pococí)	1393	655	738	0
UAI 20 de Diciembre (UAI Pococí)	645	0	645	0
Total General	15701	3434	11884	383

Fuente: Ministerio de Justicia y Paz, Instituto Nacional de Criminología, Departamento de Investigación y Estadística. Datos de Radio Seguridad al 31/03/2019.

Cuadro 84.

Nivel de Atención Semi- Institucional según centro, marzo 2019.

Centro	Noviembre	Diciembre	Enero	Febrero	Marzo
CASI San José	1168	1133	1106	1093	1077
CASI Pérez Zeledón	248	245	242	242	242
CASI La Paz	23	21	20	21	19
CASI San Ramón	208	203	196	190	191
CASI Cartago	337	326	321	321	314
CASI San Agustín	503	489	487	477	467
CASI San Luis	71	86	91	95	104
CASI La Mujer	148	149	147	149	148
CASI Nicoya	143	140	156	156	151
CASI Liberia	217	215	218	214	208
CASI Puntarenas	297	289	285	279	277
CASI Limón	408	394	388	385	382
Total General	3771	3690	3657	3622	3580

Fuente: Ministerio de Justicia y Paz, Instituto Nacional de Criminología, Departamento de Investigación y Estadística. Datos de Radio Seguridad al 31/03/2019.

Cuadro 85.

Población Programa de Atención en Comunidad por tipo de beneficio sexo según oficina, marzo 2019.

OFICINA	Suspensión del Proceso a Prueba, Artículo.25			Libertad Condicional Artículo.64			Incidente de Enfermedad Artículo.461			Medidas de Seguridad Artículo.100			Servicio de Utilidad Pública Artículo.56		
	Total	Hombre	Mujer	Total	Hombre	Mujer	Total	Hombre	Mujer	Total	Hombre	Mujer	Total	Hombre	Mujer
Alajuela	822	716	106	39	36	3	5	4	1	6	5	1	39	38	1
Cartago	790	727	63	57	55	2	8	8	0	14	12	2	5	5	0
Ciudad Neily	628	625	3	34	32	2	14	13	1	0	0	0	0	0	0
Heredia	1033	926	107	38	38	0	6	6	0	8	8	0	32	30	2
Liberia	1262	1151	111	9	9	0	1	1	0	7	7	0	50	49	1
Limón	561	489	72	38	38	0	4	4	0	2	2	0	9	7	2
Nicoya	414	395	19	6	6	0	2	2	0	6	5	1	5	5	0
Pérez Zeledón	114	98	16	32	31	1	1	1	0	8	7	1	29	29	0
Pococí	356	322	34	52	51	1	6	6	0	6	6	0	27	26	1
Puntarenas	610	541	69	50	48	2	8	7	1	3	3	0	13	11	2
San Carlos	531	489	42	13	13	0	0	0	0	4	4	0	8	6	2
San José	7036	6163	873	192	166	26	39	38	1	86	80	6	107	100	7
San Ramón	436	416	20	14	13	1	1	1	0	6	6	0	17	17	0
Santa Cruz	476	443	33	7	7	0	0	0	0	3	3	0	9	8	1
Total General	15069	13501	1568	581	543	38	95	91	4	159	148	11	350	331	19

Continuación de cuadro 85.

Población Programa de Atención en Comunidad por tipo de beneficio sexo según oficina, marzo 2019.

OFICINA	Modificación del Artículo .77bis			LPVcM ¹	Otros			Sub Total	Total		
	Total	Hombre	Mujer	Hombre	Total	Hombre	Mujer		Total	Hombre	Mujer
Alajuela	2	0	2	5	1	0	1	919	919	804	115
Cartago	0	0	0	6	0	0	0	880	885	818	67
Ciudad Neily	0	0	0	0	0	0	0	676	676	670	6
Heredia	0	0	0	1	4	4	0	1122	1124	1015	109
Liberia	0	0	0	1	0	0	0	1330	1330	1218	112
Limón	0	0	0	0	2	1	1	616	616	541	75
Nicoya	5	0	5	0	0	0	0	438	438	413	25
Pérez Zeledón	0	0	0	1	0	0	0	185	185	167	18
Pococí	1	0	1	4	0	0	0	452	452	415	37
Puntarenas	1	0	1	0	1	0	1	686	686	610	76
San Carlos	0	0	0	0	0	0	0	556	556	512	44
San José	18	0	18	7	9	0	9	7494	7494	6554	940
San Ramón	0	0	0	0	10	10	0	484	484	463	21
Santa Cruz	0	0	0	1	0	0	0	496	496	462	34
Total General	27	0	27	26	27	15	12	16334	16341	14662	1679

Nota: Oficina de Heredia, 2 H. por Conmutación de pena (por donación)

Nota: Oficina de Cartago, 5 H. por Prestación de servicios de utilidad pública (art. 56 bis)

Nota: LPVcM: Ley de Penalización de la Violencia contra la Mujer.

Fuente: Ministerio de Justicia y Paz, Instituto Nacional de Criminología, Departamento de Investigación y Estadística (2019). Dirección de Programa de Comunidad al 31/03/2019.

Cuadro 86.

**Unidad Monitoreo Electrónico por sexo según condición jurídica,
marzo 2019.**

Condición Jurídica	Total	Masculino	Femenino
Sentenciados (as)	956	840	116
Indiciados (as)	368	324	44
Total General	1324	1164	160

Fuente: Ministerio de Justicia y Paz, Instituto Nacional de Criminología, Departamento de Investigación y Estadística. Datos de Radio Seguridad al 31/03/2019.

Cuadro 87.

Población Penitenciaria por programas y sexo según condición jurídica, marzo 2019.

Condición Jurídica	Total			Institucional			Semi Institucional			Comunidad			Penal Juvenil			Unidad de Mecanismos Electrónicos		
	Total	Masc	Fem	Total	Masc	Fem	Total	Masc	Fem	Total	Masc	Fem	Total	Masc	Fem	Total	Masc	Fem
Sentenciados	17888	16836	1052	11884	11457	427	3580	3190	390	1272	1161	111	196	188	8	956	840	116
Indiciados	3848	3551	297	3434	3183	251	0	0	0	0	0	0	46	44	2	368	324	44
Pensión alimentaria	383	374	9	383	374	9	0	0	0	0	0	0	0	0	0	0	0	0
Suspensión del Procedimiento a Prueba	15069	13501	1568	0	0	0	0	0	0	15069	13501	1568	0	0	0	0	0	0
Sanciones Alternativas	595	552	43	0	0	0	0	0	0	0	0	0	595	552	43	0	0	0
Total General	37783	34814	2969	15701	15014	687	3580	3190	390	16341	14662	1679	837	784	53	1324	1164	160

Fuente: Ministerio de Justicia y Paz. Reportes de población de Radio Seguridad y Dirección del Programa Comunidad al (31/03/2019).

Cuadro 88.

Población Penitenciaria por programas y sexo según condición jurídica, enero 2019.

Condición Jurídica	Total			Institucional			Semi Institucional			Comunidad			Penal Juvenil			Unidad de Mecanismos Electrónicos		
	Total	Masc	Fem	Total	Masc	Fem	Total	Masc	Fem	Total	Masc	Fem	Total	Masc	Fem	Total	Masc	Fem
Sentenciados	17882	16837	1045	11805	11391	414	3657	3267	390	1317	1190	127	203	196	7	900	793	107
Indiciados	3648	3360	288	3313	3064	249	0	0	0	0	0	0	35	32	3	300	264	36
Pensión alimentaria	338	333	5	338	333	5	0	0	0	0	0	0	0	0	0	0	0	0
Suspensión del Procedimiento a Prueba	15262	13672	1590	0	0	0	0	0	0	15262	13672	1590	0	0	0	0	0	0
Sanciones Alternativas	634	588	46	0	0	0	0	0	0	0	0	0	634	588	46	0	0	0
Total General	37764	34790	2974	15456	14788	668	3657	3267	390	16579	14862	1717	872	816	56	1200	1057	143

Fuente: Ministerio de Justicia y Paz. Reportes de población del último día de cada mes de Radio Seguridad. (31/01/2019).

Cuadro 89.

Tasas de Crecimiento de Población general sometida al sistema penitenciario en los diferentes niveles de atención por sexo según condición jurídica.
Enero a marzo 2019.

Condición Jurídica	Total			Institucional			Semi Institucional			Comunidad			Penal Juvenil			Unidad de Mecanismos Electrónicos		
	Total	Masc	Fem	Total	Masc	Fem	Total	Masc	Fem	Total	Masc	Fem	Total	Masc	Fem	Total	Masc	Fem
Sentenciados	0%	0%	1%	1%	1%	3%	-2%	-2%	0%	-3%	-2%	-13%	-3%	-4%	14%	6%	6%	8%
Indiciados	5%	6%	3%	4%	4%	1%							31%	38%	-33%	23%	23%	22%
Pensión alimentaria	13%	12%	80%	13%	12%	80%												
Suspensión del Procedimiento a Prueba	-1%	-1%	-1%							-1%	-1%	-1%						
Sanciones Alternativas	-6%	-6%	-7%										-6%	-6%	-7%			
Total General	0%	0%	0%	2%	2%	3%	-2%	-2%	0%	-1%	-1%	-2%	-4%	-4%	-5%	10%	10%	12%

Nota: Los valores que se encuentran en negativo representan un decrecimiento y los espacios en blanco es porque no se aplica la fórmula.

Fuente: Ministerio de Justicia y Paz. Reportes de población del último día de cada mes de Radio Seguridad. Enero 2019 a Marzo 2019 y Dirección del Programa Comunidad.

Cuadro 90.

Tasas de crecimiento de población institucional mensual, enero 2018 a marzo 2019.

Mes	Total	Crecimiento Absoluto	Crecimiento Relativo
Enero 2018.	14005		
Febrero	14012	7	0,05%
Marzo	14348	336	2,40%
Abril	14382	34	0,24%
Mayo	14408	26	0,18%
Junio	14720	312	2,17%
Julio	14774	54	0,37%
Agosto	14914	140	0,95%
Septiembre	14979	65	0,44%
Octubre	15115	136	0,91%
Noviembre	15419	304	2,01%
Diciembre	15457	38	0,25%
Enero 2019.	15456	-1	-0,01%
Febrero 2019.	15571	115	0,74%
Marzo 2019.	15701	130	0,83%

Fuente: Ministerio de Justicia y Paz, Instituto Nacional de Criminología, Departamento de Investigación y Estadística, Radio Seguridad al 31/03/2019.

Cuadro 91.

Tasas de crecimiento de población institucional anual, marzo 2018 a marzo 2019.

Mes	Total	Crecimiento Absoluto	Crecimiento Relativo
Marzo 2018.	14348		
Marzo 2019.	15701	1353	9,43%

Fuente: Ministerio de Justicia y Paz, Instituto Nacional de Criminología, Departamento de Investigación y Estadística, Radio Seguridad al 31/03/2019.

Cuadro 92.

Nivel de Atención Institucional (sin Pensiones) y Juvenil Cerrado por población reclusa y sobrepoblación relativa, según procedencia, marzo 2019.

Centro o Unidad de Procedencia	Población	Capacidad Real	Sobrepoblación Absoluta	Sobrepoblación Relativa (%)
CAI Jorge Arturo Montero Castro (La Reforma)	3178	2183	995	45,58%
Centro Nacional de Atención Específica	69	80	-11	-13,75%
UAI Reynaldo Villalobos Zuñiga	700	704	-4	-0,57%
CAI Gerardo Rodríguez Echeverría	1129	794	335	42,19%
CAI San José	846	604	242	40,07%
CAI Luis Paulino Mora (San Rafael)	956	715	241	33,71%
CAI Vilma Curling Rivera	652	704	-52	-7,39%
CAI Carlos Luis Fallas (Pococí)	1393	762	631	82,81%
CAI Antonio Bastida de Paz (Pérez Zeledón)	1144	1017	127	12,49%
UAI Pabru Presberi (Pérez Zeledón)	264	256	8	3,13%
CAI 26 de Julio (Puntarenas)	956	526	430	81,75%
CAI Marcos Garvey (Limón)	703	377	326	86,47%
CAI Nelson Mandela (San Carlos)	669	378	291	76,98%
CAI Jorge Debravo (Cartago)	499	344	155	45,06%
CAI Adulto Mayor	142	223	-81	-36,32%
CAI Liberia (Calle Real)	1308	739	569	77,00%
CAI Liberia (Mujeres)	26	23	3	13,04%
CAI Heredia (Modulo Institucional San Agustín)	39	40	-1	-2,50%
UAI 20 de Diciembre (UAI Pococí)	645	640	5	0,78%
Ofelia Vicenzi Peñaranda	140	220	-80	-36,36%
Centro Juvenil Zurquí	102	522	-420	-80,46%
Total General	15560	11851	3709	31,30%

Fuente: Ministerio de Justicia y Paz, Instituto Nacional de Criminología, Departamento de Investigación y Estadística. Sobrepoblación en base a capacidades certificadas por Colegio de Ingenieros y Arquitectos al 7 de Marzo 2019 según Dirección General de Adaptación Social. Poblaciones según Radio Seguridad al 31/03/2019.

Cuadro 93.

Nivel de Atención Institucional, según centros o unidades de atención por capacidad real, población reclusa y sobrepoblación absoluta/relativa.
Enero 2018 a Marzo 2019

Centros o Unidades de Atención	Enero, 2018	Febrero	Marzo	Abril	Mayo	Junio	Julio	Agosto	Setiembre	Octubre	Noviembre	Diciembre	Enero, 2019	Febrero, 2019	Marzo, 2019
Capacidad Real	10547	10547	10547	10547	10547	10547	11227	11227	11227	11227	11322	11322	11322	11322	11322
CAI Jorge Arturo Montero Castro (Reforma)	2295	2295	2295	2295	2295	2295	2295	2295	2295	2295	2396	2396	2396	2396	2396
Centro Nacional de Atención Específica											80	80	80	80	80
UAI Reynaldo Villalobos Zuñiga	704	704	704	704	704	704	704	704	704	704	704	704	704	704	704
CAI Dr. Gerardo Rodríguez Echeverría	958	958	958	958	958	958	958	958	958	958	794	794	794	794	794
CAI San José	556	556	556	556	556	556	556	556	556	556	604	604	604	604	604
CAI Luis Paulino Mora Mora (San Rafael)	704	704	704	704	704	704	704	704	704	704	715	715	715	715	715
CAI Vilma Curling Rivera	622	622	622	622	622	622	622	622	622	622	704	704	704	704	704
CAI Carlos Luis Fallas (Pococí)	810	810	810	810	810	810	810	810	810	810	762	762	762	762	762
CAI Antonio Bastida de Paz (Pérez Zeledón)	814	814	814	814	814	814	814	814	814	814	1017	1017	1017	1017	1017
UAI Pabru Presberi (Pérez Zeledón)	256	256	256	256	256	256	256	256	256	256	256	256	256	256	256
CAI 26 de Julio (Puntarenas)	598	598	598	598	598	598	598	598	598	598	526	526	526	526	526
CAI Limón	488	488	488	488	488	488	488	488	488	488	377	377	377	377	377
CAI Nelson Mandela (San Carlos)	347	347	347	347	347	347	347	347	347	347	378	378	378	378	378
CAI Jorge Debravo (Cartago)	344	344	344	344	344	344	344	344	344	344	344	344	344	344	344
CAI Adulto Mayor	161	161	161	161	161	161	161	161	161	161	223	223	223	223	223
CAI Liberia (Calle Real)	890	890	890	890	890	890	890	890	890	890	739	739	739	739	739
CAI Liberia (Mujeres)											23	23	23	23	23
CAI Heredia (Módulo Institucional San Agustín)	0	0	0	0	0	0	40	40	40	40	40	40	40	40	40
UAI 20 de Diciembre de 1979 (UAI Pococí)	0	0	0	0	0	0	640	640	640	640	640	640	640	640	640
Población Reclusa	14005	14012	14348	14382	14408	14720	14774	14914	14979	15115	15419	15457	15456	15571	15701
CAI Jorge Arturo Montero Castro (Reforma)	3163	3155	3159	3116	3075	3280	3310	3361	3398	3398	3459	3427	3471	3553	3552
Centro Nacional de Atención Específica											73	75	74	70	69
UAI Reynaldo Villalobos Zuñiga	384	509	616	643	677	690	673	676	702	700	698	691	693	684	700
CAI Dr. Gerardo Rodríguez Echeverría	1169	1158	1150	1156	1181	1184	1158	1164	1145	1158	1169	1174	1154	1131	1129
CAI San José	853	830	892	852	843	832	770	773	801	796	751	813	846	847	846
CAI Luis Paulino Mora Mora (San Rafael)	1029	1042	1052	1030	1025	1004	998	970	958	961	968	949	957	931	956
CAI Vilma Curling Rivera	532	549	554	549	556	575	567	579	610	616	635	641	641	651	661
CAI Carlos Luis Fallas (Pococí)	1238	1184	1227	1246	1267	1311	1239	1333	1276	1302	1370	1392	1363	1354	1393
CAI Antonio Bastida de Paz (Pérez Zeledón)	1187	1105	1158	1202	1215	1209	1135	1106	1092	1114	1139	1147	1155	1171	1144
UAI Pabru Presberi (Pérez Zeledón)	134	196	199	207	232	232	234	243	249	249	251	248	247	241	264
CAI 26 de Julio (Puntarenas)	986	991	1032	1045	1006	1019	1018	1016	1015	1021	1019	1003	985	975	956
CAI Limón	670	648	650	631	614	626	630	642	651	655	669	676	673	699	703
CAI Nelson Mandela (San Carlos)	846	822	813	828	846	835	753	738	672	648	653	657	644	658	669
CAI Jorge Debravo (Cartago)	508	501	493	492	495	507	498	515	515	518	517	509	498	498	499
CAI Adulto Mayor	164	169	169	170	169	170	167	163	160	158	150	148	149	144	142
CAI Liberia (Calle Real)	1142	1153	1184	1215	1207	1246	1281	1279	1277	1290	1315	1326	1308	1284	1308
CAI Liberia (Mujeres)											26	25	27	26	26
CAI Heredia (Módulo Institucional San Agustín)	0	0	0	0	0	0	39	39	38	38	38	40	38	35	39
UAI 20 de Diciembre de 1979 (UAI Pococí)	0	0	0	0	0	0	304	317	420	493	519	516	533	619	645

Continuación cuadro 93.

Sobrepoblación Absoluta	3458	3465	3801	3835	3861	4173	3547	3687	3752	3888	4097	4135	4134	4249	4379
CAI Jorge Arturo Montero Castro (Reforma)	868	860	864	821	780	985	1015	1066	1103	1103	1063	1031	1075	1157	1156
Centro Nacional de Atención Específica											-7	-5	-6	-10	-11
UAI Reynaldo Villalobos Zuñiga	-320	-195	-88	-61	-27	-14	-31	-28	-2	-4	-6	-13	-11	-20	-4
CAI Dr. Gerardo Rodríguez Echeverría	211	200	192	198	223	226	200	206	187	200	375	380	360	337	335
CAI San José	297	274	336	296	287	276	214	217	245	240	147	209	242	243	242
CAI Luis Paulino Mora Mora (San Rafael)	325	338	348	326	321	300	294	266	254	257	253	234	242	216	241
CAI Vilma Curling Rivera	-90	-73	-68	-73	-66	-47	-55	-43	-12	-6	-69	-63	-63	-53	-43
CAI Carlos Luis Fallas (Pococi)	428	374	417	436	457	501	429	523	466	492	608	630	601	592	631
CAI Antonio Bastida de Paz (Pérez Zeledón)	373	291	344	388	401	395	321	292	278	300	122	130	138	154	127
UAI Pabru Presberi (Pérez Zeledón)	-122	-60	-57	-49	-24	-24	-22	-13	-7	-7	-5	-8	-9	-15	8
CAI 26 de Julio (Puntarenas)	388	393	434	447	408	421	420	418	417	423	493	477	459	449	430
CAI Limón	182	160	162	143	126	138	142	154	163	167	292	299	296	322	326
CAI Nelson Mandela (San Carlos)	499	475	466	481	499	488	406	391	325	301	275	279	266	280	291
CAI Jorge Debravo (Cartago)	164	157	149	148	151	163	154	171	171	174	173	165	154	154	155
CAI Adulto Mayor	3	8	8	9	8	9	6	2	-1	-3	-73	-75	-74	-79	-81
CAI Liberia (Calle Real)	252	263	294	325	317	356	391	389	387	400	576	587	569	545	569
CAI Liberia (Mujeres)											3	2	4	3	3
CAI Heredia (Módulo Institucional San Agustín)	0	0	0	0	0	0	-1	-1	-2	-2	-2	0	-2	-5	-1
UAI 20 de Diciembre de 1979 (UAI Pococi)	0	0	0	0	0	0	-336	-323	-220	-147	-121	-124	-107	-21	5
Sobrepoblación Relativa	33	33	36	36	37	40	32	33	33	35	36	37	37	38	39
CAI Jorge Arturo Montero Castro (Reforma)	38	37	38	36	34	43	44	46	48	48	44	43	45	48	48
Centro Nacional de Atención Específica											-9	-6	-8	-13	-14
UAI Reynaldo Villalobos Zuñiga	0	0	0	0	0	-2	-4	-4	0	-1	-1	-2	-2	-3	-1
CAI Dr. Gerardo Rodríguez Echeverría	22	21	20	21	23	24	21	22	20	21	47	48	45	42	42
CAI San José	53	49	60	53	52	50	38	39	44	43	24	35	40	40	40
CAI Luis Paulino Mora Mora (San Rafael)	46	48	49	46	46	43	42	38	36	37	35	33	34	30	34
CAI Vilma Curling Rivera	-14	-12	-11	-12	-11	-8	-9	-7	-2	-1	-10	-9	-9	-8	-6
CAI Carlos Luis Fallas (Pococi)	53	46	51	54	56	62	53	65	58	61	80	83	79	78	83
CAI Antonio Bastida de Paz (Pérez Zeledón)	46	36	42	48	49	49	39	36	34	37	12	13	14	15	12
UAI Pabru Presberi (Pérez Zeledón)	0	0	0	0	0	-9	-9	-5	-3	-3	-2	-3	-4	-6	3
CAI 26 de Julio (Puntarenas)	65	66	73	75	68	70	70	70	70	71	94	91	87	85	82
CAI Limón	37	33	33	29	26	28	29	32	33	34	77	79	79	85	86
CAI Nelson Mandela (San Carlos)	144	137	134	139	144	141	117	113	94	87	73	74	70	74	77
CAI Jorge Debravo (Cartago)	48	46	43	43	44	47	45	50	50	51	50	48	45	45	45
CAI Adulto Mayor	2	5	5	6	5	6	4	1	-1	-2	-33	-34	-33	-35	-36
CAI Liberia (Calle Real)	28	30	33	37	36	40	44	44	43	45	78	79	77	74	77
CAI Liberia (Mujeres)											13	9	17	13	13
CAI Heredia (Módulo Institucional San Agustín)	0	0	0	0	0	0	-3	-3	-5	-5	-5	0	-5	-13	-3
UAI 20 de Diciembre de 1979 (UAI Pococi)	0	0	0	0	0	0	-53	-50	-34	-23	-19	-19	-17	-3	1

Nota: El Centro de Atención Específica se encuentra incluido en CAI Jorge Arturo Montero Castro (Reforma). En los valores de sobrepoblación algunas cifras se encuentran en negativo, tanto en absoluto como en relativo, dado a que en su momento el centro posee espacios disponibles.

Fuente: Ministerio de Justicia y Paz, Instituto Nacional de Criminología, Departamento de Investigación y Estadística (Enero 2018 a Febrero 2019), Capacidades del Informe de Planificación / Hacinamiento Carcelario (Julio 2017) hasta octubre 2018, y capacidades certificadas por Colegio de Ingenieros y Arquitectos al 7 de Marzo 2019 según Dirección General de Adaptación Social aplicadas a partir de noviembre 2018. Poblaciones según Radio Seguridad al 31/03/2019.

Gráfico 22.

Nivel de Atención Institucional población, sobrepoblación y capacidad real. Enero 2018 a Marzo 2019.

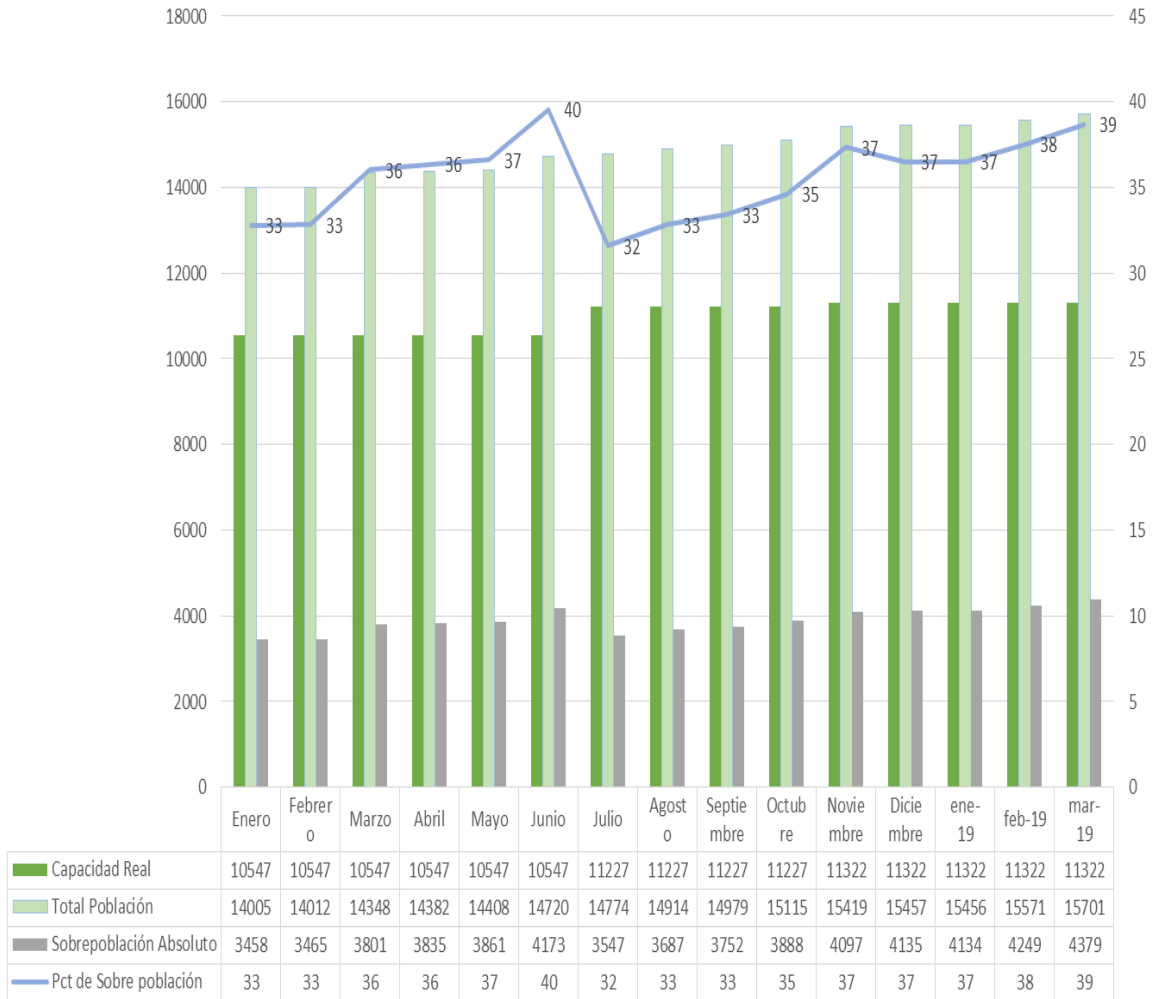

Fuente: Ministerio de Justicia y Paz. Departamento de Investigación y Estadística. Datos de Población según Seguridad al cierre de cada mes.

Cuadro 94.

Ingresos y egresos del Programa de Atención Institucional, enero 2018 a marzo 2019.

	Enero, 2018	Febrero	Marzo	Abril	Mayo	Junio	Julio	Agosto	Setiembre	Octubre	Noviembre	Diciembre	Enero, 2019	Febrero, 2019	Marzo, 2019	Total	Promedios:
Ingresos	736	872	1146	966	959	1040	971	960	868	922	963	882	838	863	1019	14005	934
Ingreso extra nivel	59	125	115	90	57	99	118	54	60	48	49	37	31	36	42	1020	68
Abuso de confianza	10	9	5	24	6	7	12	11	8	7	6	3	3	2	5	118	8
Orden Judicial Sentencia	62	92	76	89	84	98	71	85	93	109	81	98	81	86	99	1304	87
Orden Judicial Preventiva	338	375	634	520	518	535	504	555	434	502	531	450	391	463	512	7262	484
Flagrancia	30	27	55	39	71	50	43	22	42	50	32	42	46	22	45	616	41
Apremio corporal	237	244	261	204	223	251	223	233	231	206	264	252	286	254	316	3685	246
Egresos	695	818	787	828	838	749	899	846	756	866	822	875	801	785	852	12217	814
Egreso extra nivel	168	185	213	163	102	108	188	74	58	133	132	91	92	97	78	1882	125
Cumplimiento de condena	147	150	141	167	146	153	169	227	178	207	178	158	157	151	172	2501	167
Cese de preventiva	118	206	192	224	265	217	229	253	247	247	255	268	222	254	235	3432	229
Cese de flagrancia	21	16	25	30	31	37	38	15	32	17	23	22	31	14	21	373	25
Cese apremio corporal	206	229	177	214	244	209	224	237	205	240	210	307	268	241	285	3496	233
Libertad Condicional	32	32	35	28	47	23	50	39	35	20	21	24	29	28	59	502	33
Muerte	3	0	4	2	3	2	1	1	1	2	3	5	2	0	2	31	2
Diferencia (Ingresos-Egresos):	41	54	359	138	121	291	72	114	112	56	141	7	37	78	167	1788	119

Notas:**Ingresos:**

Ingreso extra nivel: Se refiere a las personas que estando en el Programa Semi Institucional incumplen con el Plan de Atención Técnica, conocidas como reubicaciones.

Abuso de confianza: Son las personas que estando en el Programa Semi institucional o en Comunidad, dejan de presentarse al Nivel, razón por la cual se les pone orden de captura.

Orden Judicial Sentencia: Personas que ingresan sentenciadas a los diferentes centros del Programa Institucional.

Orden Judicial Preventiva: Personas que ingresan a prisión en condición de indiciados.

Flagrancia: Son personas que ingresan a la orden de los Tribunales de Flagrancia.

Apremio corporal: Son personas que ingresan a prisión por Pensión Alimentaria.

Egresos:

Egreso extra nivel: Son las personas que egresan del Programa Institucional para ser ubicados en el Programa Semi institucional.

Cumplimiento de condena: Son las personas que cumplen su condena con descuento o prisión.

Cese de preventiva: Son personas que egresan por cambio de medida cautelar y por sobreseimiento.

Cese de flagrancia: Son personas que cumplen su condena con descuento o prisión.

Cese de apremio corporal: Son personas que egresan por Pensión Alimentaria.

Libertad Condicional: Son personas que el Juzgado de Ejecución de la Pena les otorga la Libertad Condicional y son trasladados al Programa en Comunidad.

Fuente: Ministerio de Justicia y Paz, Instituto Nacional de Criminología, Departamento de Investigación y Estadística. Datos de la Dirección de la Policía Penitenciaria al 31/3/2019.

Gráfico 23.

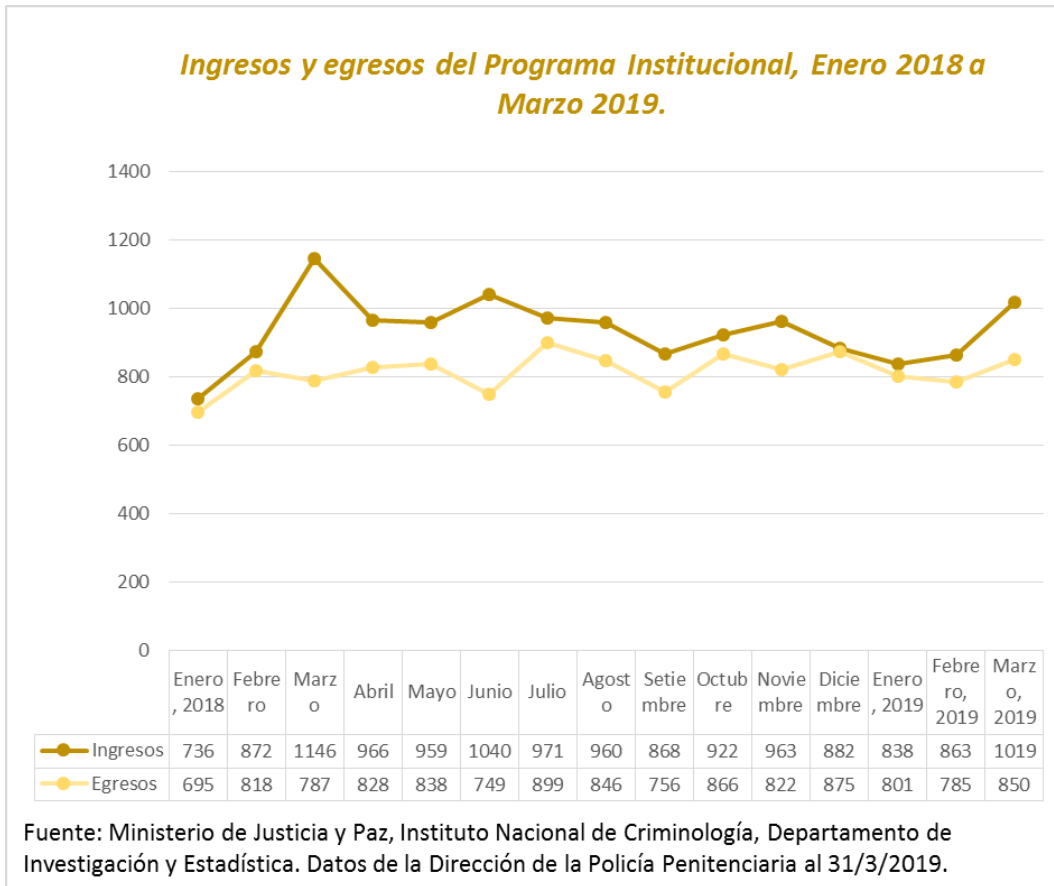

Cuadro 95.

Distribución absoluta de la población penal por nivel de atención según monto de sentencia, marzo 2019.

Monto en años	Total	Institucional	Unidad Atención Integral	Penal Juvenil	Semi Institucional	Monitoreo Electrónico
Primario	13837	8278	1277	176	3269	837
Menos de 1 año	297	258	2	5	28	4
1 a 4	2313	1438	89	59	379	348
5 a 9	5945	3125	334	72	1958	456
10 a 14	2246	1403	260	30	541	12
15 a 19	1046	630	211	10	187	8
20 a 24	723	452	180	0	88	3
25 o 29	354	237	84	0	30	3
30 a 34	354	255	64	0	34	1
35 a 39	251	198	38	0	15	0
40 a 44	72	65	4	0	2	1
45 a 50	236	217	11	0	7	1
Reincidente	2867	2230	258	29	281	69
Menos de 1 año	152	136	8	1	5	2
1 a 4	738	580	49	18	60	31
5 a 9	1015	760	79	8	133	35
10 a 14	387	291	49	1	45	1
15 a 19	214	159	32	1	22	0
20 a 24	133	104	20	0	9	0
25 o 29	85	68	12	0	5	0
30 a 34	53	48	4	0	1	0
35 a 39	36	32	4	0	0	0
40 a 44	15	15	0	0	0	0
45 a 50	39	37	1	0	1	0
Total Sentenciados	16704	10508	1535	205	3550	906
Porcentaje Reincidencia	17,2%	21,2%	16,8%	14,1%	7,9%	7,6%
Total Indiciados	3695	3361	2	26	21	285
Total General	20399	13869	1537	231	3571	1191

Fuente: Ministerio de Justicia y Paz, Instituto Nacional de Criminología, Departamento de Investigación y Estadística, Sistema de Administración Penitenciaria al 31/03/2019.

Gráfico 24.



Gráfico 25.



Gráfico 26.

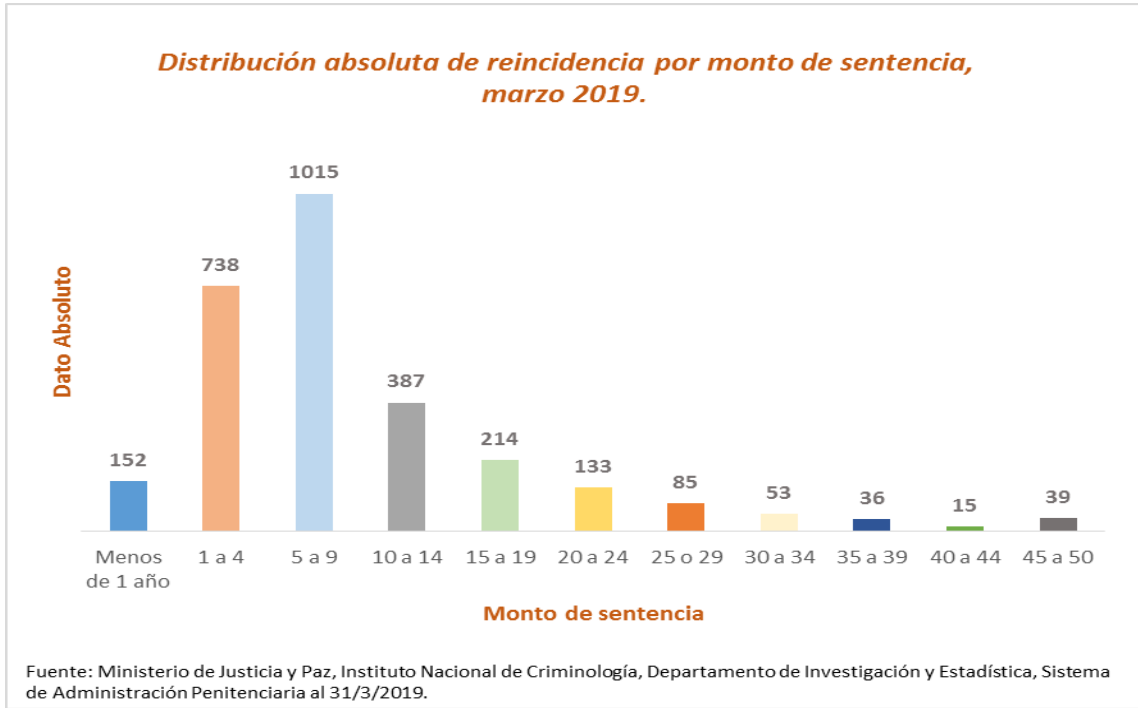

Cuadro 96.

Población privada de libertad en el Nivel de Atención Institucional, Penal Juvenil y Unidad de Atención Integral por sexo según nacionalidad, marzo 2019.

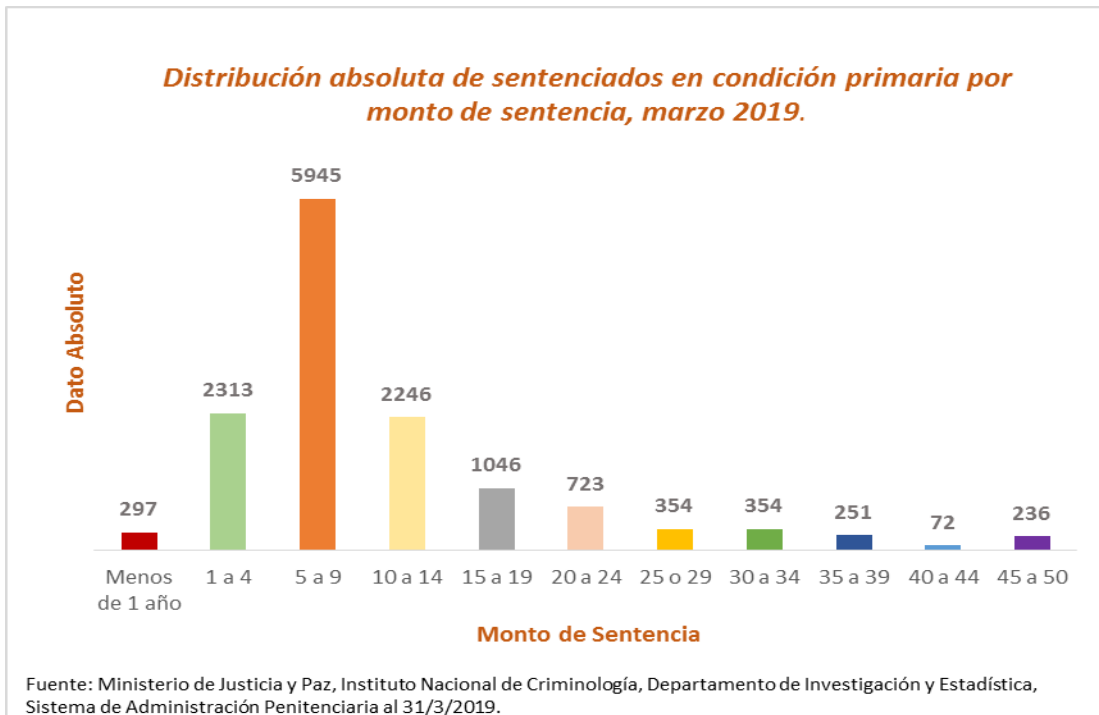
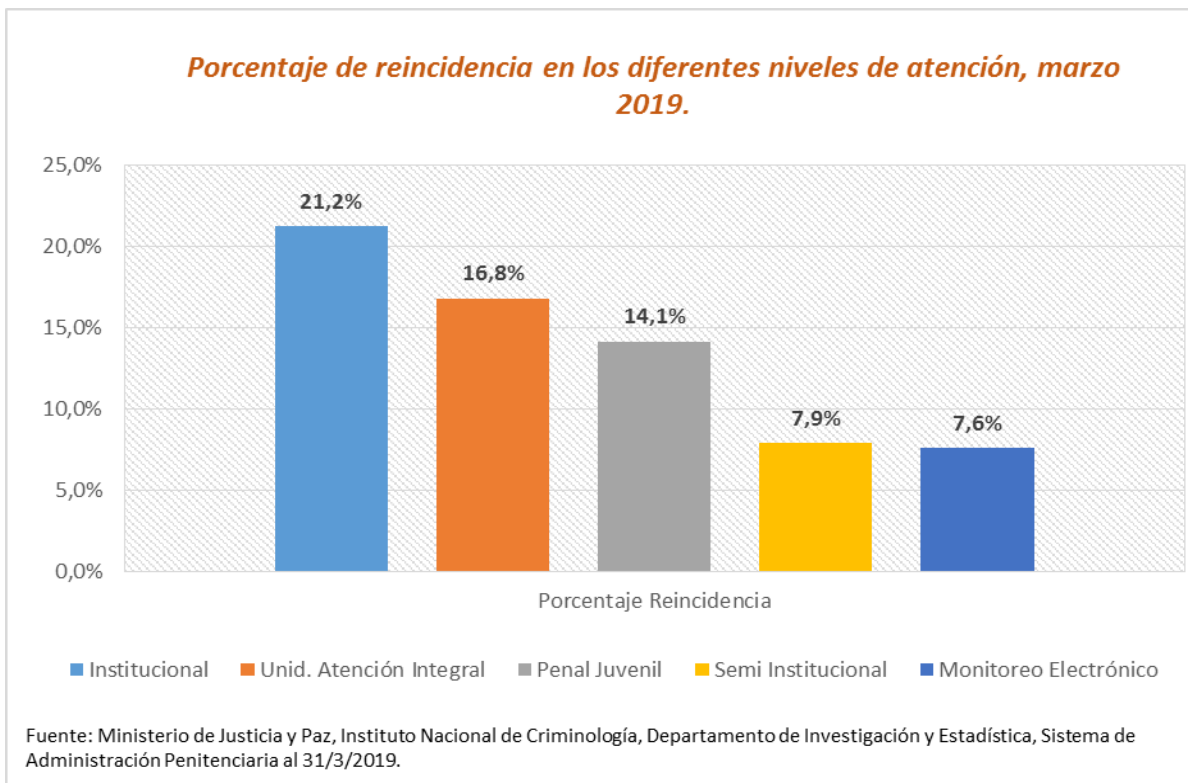
Nacionalidad	Sexo		Total	Pct
	Femenino	Masculino		
Costa Rica	556	12766	13322	85,2%
Extranjeros	131	2184	2315	14,8%
Nicaragua	99	1513	1612	10,3%
Colombia	5	265	270	1,7%
Panamá	6	53	59	0,4%
El Salvador	3	47	50	0,3%
Guatemala	5	44	49	0,3%
México	5	40	45	0,3%
Ecuador	0	40	40	0,3%
Honduras	1	38	39	0,2%
Jamaica	1	28	29	0,2%
Estados Unidos	1	18	19	0,1%
Cuba	1	14	15	0,1%
República Dominicana	2	13	15	0,1%
Perú	0	10	10	0,1%
Italia	0	8	8	0,1%
China	0	6	6	0,0%
Rumania	0	6	6	0,0%
Canadá	0	4	4	0,0%
España	0	4	4	0,0%
Israel	0	4	4	0,0%
Nigeria	0	4	4	0,0%
Venezuela	0	3	3	0,0%
Bulgaria	0	2	2	0,0%
Dominica	0	2	2	0,0%
Francia	0	2	2	0,0%
Gran Bretaña	1	1	2	0,0%
Libano	0	2	2	0,0%
Rusia Federación	0	2	2	0,0%
África Sudoccidental	0	1	1	0,0%
Alemania	0	1	1	0,0%
Bahamas	0	1	1	0,0%
Bolivia	0	1	1	0,0%
Corea del Sur	0	1	1	0,0%
Grecia	0	1	1	0,0%
Haití	0	1	1	0,0%
Holanda	1	0	1	0,0%
Liberia	0	1	1	0,0%
Reino Unido	0	1	1	0,0%
Sudáfrica	0	1	1	0,0%
Uruguay	0	1	1	0,0%
Total General	687	14950	15637	100%

Fuente: Ministerio de Justicia y Paz, Instituto Nacional de Criminología, Departamento de Investigación y Estadística, Sistema de Administración Penitenciaria al 31/3/2019.

Cuadro 97.

Distribución absoluta de la población penal por nivel de atención según categoría de delito, marzo 2019.

Categoría de delito	Total	Nivel Mujer ¹	Niveles de atención				
			Institucional	Monitoreo Electrónico	Penal Juvenil	Semi-Institucional	Unidad Atención Integral
Contra la propiedad	7426	301	5186	576	76	1131	457
Contra la Ley de Psicotrópicos	5354	631	3047	407	8	1683	209
Contra la vida	3118	145	2301	37	129	304	347
Delitos sexuales	2786	34	2005	47	8	307	419
Contra Ley Penalización de la Violencia contra las Mujeres	576	2	482	41	2	8	43
Contravenciones	244	11	215	10	7	7	5
Contra la libertad	210	9	155	10	1	21	23
Contra la seguridad común	171	27	134	5	0	26	6
Contra los derechos humanos	81	21	35	21	0	24	1
Contra la autoridad pública	81	0	69	1	0	6	5
Contra la fe pública	75	12	49	10	0	11	5
Contra la administración pública	63	3	46	1	0	10	6
Contra la tranquilidad pública	47	5	36	0	0	8	3
Contra los deberes de la función pública	31	4	4	15	0	10	2
Contra el ámbito de la intimidad	14	0	12	0	0	1	1
Contra la Ley de Armas	15	0	12	0	0	3	0
Contra la Ley de Migración	15	2	7	4	0	4	0
Unificación de causa	13	1	10	0	0	2	1
Contra la familia	8	2	6	1	0	0	1
Contra la Ley de conservación	3	0	1	0	0	2	0
Adecuación de causa	3	0	3	0	0	0	0
Contra el honor	3	0	2	1	0	0	0
Contra la administración de justicia	3	0	1	1	0	1	0
Contra la buena fe de los negocios	1	0	0	0	0	1	0
Contra la Ley del Adulto Mayor	1	1	1	0	0	0	0
No Indica	57	5	50	3	0	1	3
Total General	20399	1216	13869	1191	231	3571	1537

¹Es importante mencionar que el Nivel Mujer no se sumaría en el total, debido a que se incluye dicha población dentro de los otros niveles de atención, totalizando dentro de estos últimos ambos sexos.

Fuente: Ministerio de Justicia y Paz, Instituto Nacional de Criminología, Departamento de Investigación y Estadística (2019). Sistema de Administración Penitenciaria al 31/3/2019.

Gráfico 27.

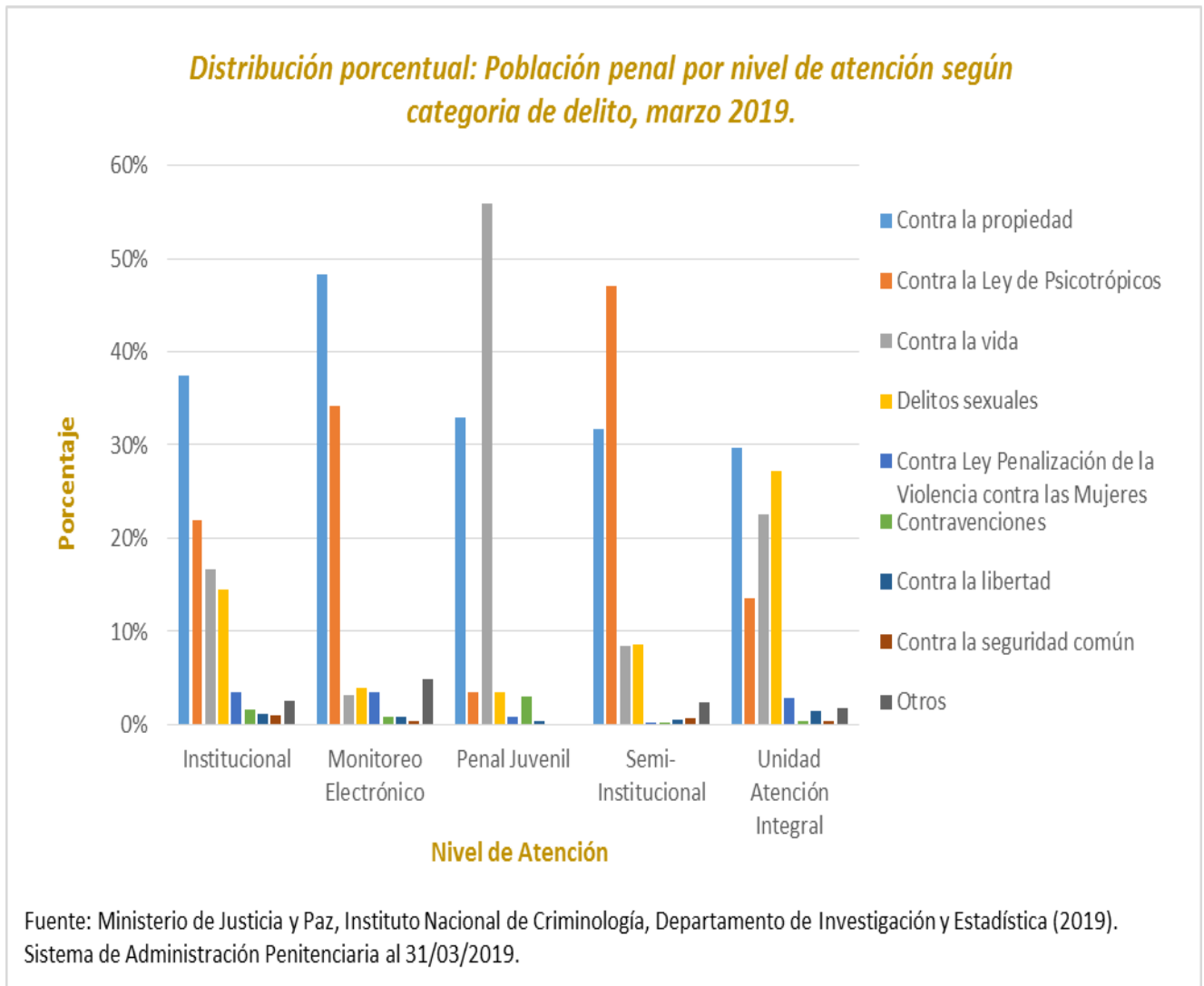

Cuadro 98.

Distribución porcentual del total de mujeres por nivel de atención según clase de delito, marzo 2019.

Clase de delito	Total	Institucional	Semi Institucional	Penal Juvenil	Monitoreo Electrónico
Contra la Ley de Psicotrópicos	51,89%	23,11%	22,94%	0,00%	5,84%
Contra la Propiedad	24,75%	15,13%	5,76%	0,16%	3,70%
Contra la Vida	11,92%	9,87%	1,23%	0,66%	0,16%
Delitos Sexuales	2,80%	2,30%	0,49%	0,00%	0,00%
Contra la Seguridad Común	2,22%	1,56%	0,58%	0,00%	0,08%
Contra los Derechos Humanos	1,73%	0,49%	0,49%	0,00%	0,74%
Contra la Fe Pública	0,99%	0,74%	0,16%	0,00%	0,08%
Contravenciones	0,90%	0,82%	0,08%	0,00%	0,00%
Contra la Libertad	0,74%	0,58%	0,16%	0,00%	0,00%
Contra la Tranquilidad Pública	0,41%	0,16%	0,25%	0,00%	0,00%
Contra los Deberes de la Función Pública	0,33%	0,00%	0,16%	0,00%	0,16%
Contra la Administración Pública	0,25%	0,25%	0,00%	0,00%	0,00%
Contra la Familia	0,16%	0,08%	0,00%	0,00%	0,08%
Contra la Ley de Migración	0,16%	0,00%	0,16%	0,00%	0,00%
Contra Ley Penalización de la Violencia contra las Mujeres	0,16%	0,16%	0,00%	0,00%	0,00%
Contra la Ley del Adulto Mayor	0,08%	0,08%	0,00%	0,00%	0,00%
Unificación de causa	0,08%	0,00%	0,08%	0,00%	0,00%
No Indica	0,41%	0,33%	0,00%	0,00%	0,08%
Total General	100,00%	55,67%	32,57%	0,82%	10,94%

Fuente: Ministerio de Justicia y Paz, Instituto Nacional de Criminología, Departamento de Investigación y Estadística. Sistema de Administración Penitenciaria al 31/03/2019.

Cuadro 99.

Distribución porcentual del total de mujeres por nivel de atención según grupo de edad, marzo 2019.

Grupo de edad	Total	Institucional	Semi Institucional	Penal Juvenil	Monitoreo Electrónico
15 a 17	0,16%	0,00%	0,00%	0,16%	0,00%
18 a 20	2,55%	1,73%	0,16%	0,41%	0,25%
21 a 24	10,61%	6,99%	1,73%	0,25%	1,64%
25 a 29	16,37%	9,29%	4,61%	0,00%	2,47%
30 a 34	17,27%	11,18%	4,69%	0,00%	1,40%
35 a 39	15,79%	8,55%	5,92%	0,00%	1,32%
40 a 44	11,76%	6,50%	4,11%	0,00%	1,15%
45 a 49	9,70%	5,10%	3,95%	0,00%	0,66%
50 a 54	6,17%	2,71%	2,71%	0,00%	0,74%
55 a 59	4,85%	2,14%	2,22%	0,00%	0,49%
60 a 64	3,21%	0,82%	1,64%	0,00%	0,74%
65 a 69	1,07%	0,49%	0,49%	0,00%	0,08%
70 a 74	0,41%	0,16%	0,25%	0,00%	0,00%
75 a 79	0,08%	0,00%	0,08%	0,00%	0,00%
Total General	100,00%	55,67%	32,57%	0,82%	10,94%

Fuente: Ministerio de Justicia y Paz, Instituto Nacional de Criminología, Departamento de Investigación y Estadística. Sistema de Administración Penitenciaria al 31/03/2019.

Cuadro 100.

Distribución porcentual del total de mujeres por nivel de atención según cantón de procedencia, marzo 2019.

Cantón de procedencia	Total	Institucional	Semi Institucional	Penal Juvenil	Monitoreo Electrónico
San José	13,73%	9,13%	3,37%	0,08%	1,15%
Desamparados	5,76%	3,45%	2,06%	0,08%	0,16%
Alajuela	5,10%	2,96%	1,73%	0,00%	0,41%
Puntarenas	4,19%	1,73%	1,73%	0,00%	0,74%
Limón	4,11%	2,14%	1,73%	0,08%	0,16%
Heredia	3,37%	1,23%	1,32%	0,00%	0,82%
San Carlos	3,29%	1,73%	0,99%	0,08%	0,49%
Alajuelita	3,21%	1,89%	0,99%	0,08%	0,25%
Goicoechea	2,38%	1,15%	0,90%	0,08%	0,25%
Pococí	2,30%	1,07%	1,07%	0,00%	0,16%
Liberia	2,06%	1,40%	0,66%	0,00%	0,00%
Tibás	2,06%	1,07%	0,66%	0,08%	0,25%
Cartago	1,89%	1,32%	0,49%	0,00%	0,08%
Golfito	1,81%	0,82%	0,49%	0,00%	0,49%
Carrillo	1,64%	1,32%	0,33%	0,00%	0,00%
Matina	1,64%	0,90%	0,74%	0,00%	0,00%
Aserrí	1,56%	0,66%	0,58%	0,16%	0,16%
Perez Zeledón	1,48%	0,90%	0,25%	0,00%	0,33%
Moravia	1,32%	0,99%	0,25%	0,00%	0,08%
Los Chiles	1,23%	0,82%	0,33%	0,00%	0,08%
Talamanca	1,23%	0,99%	0,25%	0,00%	0,00%
Aguirre	1,15%	0,74%	0,25%	0,00%	0,16%
La Unión	1,15%	0,41%	0,66%	0,00%	0,08%
Nicoya	1,15%	0,41%	0,74%	0,00%	0,00%
Santa Cruz	1,15%	0,58%	0,49%	0,00%	0,08%
Siquirres	1,15%	0,49%	0,58%	0,00%	0,08%
Turrialba	1,15%	0,99%	0,16%	0,00%	0,00%
Cañas	1,07%	0,82%	0,25%	0,00%	0,00%
Corredores	0,99%	0,49%	0,25%	0,00%	0,25%
Grecia	0,99%	0,58%	0,33%	0,00%	0,08%
Parrita	0,90%	0,33%	0,41%	0,00%	0,16%
Santa Ana	0,82%	0,58%	0,25%	0,00%	0,00%
Upala	0,82%	0,66%	0,08%	0,00%	0,08%
Vásquez de Coronado	0,82%	0,41%	0,41%	0,00%	0,00%
Buenos Aires	0,74%	0,49%	0,16%	0,00%	0,08%
Curridabat	0,74%	0,66%	0,00%	0,00%	0,08%
Esparza	0,66%	0,16%	0,33%	0,00%	0,16%
La Cruz	0,66%	0,08%	0,58%	0,00%	0,00%
Montes de Oca	0,66%	0,49%	0,16%	0,00%	0,00%
San Ramón	0,66%	0,58%	0,00%	0,08%	0,00%
Barva	0,58%	0,25%	0,25%	0,00%	0,08%
Garabito	0,58%	0,25%	0,16%	0,00%	0,16%
Osa	0,58%	0,33%	0,00%	0,00%	0,25%
San Rafael	0,58%	0,33%	0,08%	0,00%	0,16%
Escazú	0,49%	0,41%	0,08%	0,00%	0,00%
Guácimo	0,49%	0,25%	0,25%	0,00%	0,00%
Palmares	0,49%	0,25%	0,08%	0,00%	0,16%
San Pablo	0,49%	0,25%	0,16%	0,00%	0,08%
El Guarco	0,41%	0,16%	0,16%	0,00%	0,08%
Oreamuno	0,41%	0,08%	0,25%	0,00%	0,08%
Paraíso	0,41%	0,16%	0,00%	0,00%	0,25%
Bagaces	0,33%	0,08%	0,25%	0,00%	0,00%
Naranjo	0,33%	0,33%	0,00%	0,00%	0,00%
Santa Bárbara	0,33%	0,16%	0,16%	0,00%	0,00%
Sarapiquí	0,33%	0,25%	0,08%	0,00%	0,00%

Continuación cuadro 100.

Atenas	0,25%	0,25%	0,00%	0,00%	0,00%
Flores	0,25%	0,25%	0,00%	0,00%	0,00%
Guatuso	0,25%	0,08%	0,16%	0,00%	0,00%
Mora	0,25%	0,25%	0,00%	0,00%	0,00%
Orotina	0,25%	0,08%	0,16%	0,00%	0,00%
Puriscal	0,25%	0,08%	0,16%	0,00%	0,00%
Santo Domingo	0,25%	0,16%	0,08%	0,00%	0,00%
Valverde Vega	0,25%	0,08%	0,00%	0,00%	0,16%
Belén	0,16%	0,08%	0,08%	0,00%	0,00%
Coto Brus	0,16%	0,08%	0,08%	0,00%	0,00%
Jimenez	0,16%	0,00%	0,16%	0,00%	0,00%
San Isidro	0,16%	0,08%	0,08%	0,00%	0,00%
Abangares	0,08%	0,00%	0,00%	0,00%	0,08%
Acosta	0,08%	0,00%	0,08%	0,00%	0,00%
Poas	0,08%	0,08%	0,00%	0,00%	0,00%
Tilarán	0,08%	0,00%	0,08%	0,00%	0,00%
No Indica	7,40%	2,96%	2,47%	0,00%	1,97%
Total General	100,00%	55,67%	32,57%	0,82%	10,94%

Fuente: Ministerio de Justicia y Paz, Instituto Nacional de Criminología, Departamento de Investigación y Estadística. Sistema de Administración Penitenciaria al 31/03/2019.

Cuadro 101.

Distribución porcentual del total de mujeres por nivel de atención según escolaridad, marzo 2019.

Escolaridad	Total	Institucional	Semi Institucional	Penal Juvenil	Monitoreo Electrónico
Analfabeta	3,21%	2,22%	0,58%	0,08%	0,33%
Primaria Incompleta	22,37%	12,01%	8,63%	0,25%	1,48%
Primaria Completa	31,58%	18,09%	10,69%	0,33%	2,47%
Secundaria Incompleta	25,58%	16,12%	7,73%	0,16%	1,56%
Secundaria Completa	7,32%	4,52%	2,30%	0,00%	0,49%
Para Universitaria	0,25%	0,16%	0,08%	0,00%	0,00%
Universidad Incompleta	1,32%	0,82%	0,41%	0,00%	0,08%
Universidad Completa	1,81%	1,23%	0,41%	0,00%	0,16%
No Indica	6,58%	0,49%	1,73%	0,00%	4,36%
Total General	100,00%	55,67%	32,57%	0,82%	10,94%

Fuente: Ministerio de Justicia y Paz, Instituto Nacional de Criminología, Departamento de Investigación y Estadística. Sistema de Administración Penitenciaria al 31/03/2019.

Cuadro 102.

Distribución porcentual del total de mujeres por nivel de atención según nacionalidad, marzo 2019.

Nacionalidad	Total	Institucional	Semi Institucional	Penal Juvenil	Monitoreo Electrónico
Costa Rica	83,22%	44,98%	27,63%	0,74%	9,87%
Extranjeros	16,78%	10,69%	4,93%	0,08%	1,07%
Nicaragua	12,66%	8,06%	3,70%	0,08%	0,82%
Panamá	0,74%	0,49%	0,16%	0,00%	0,08%
México	0,66%	0,41%	0,25%	0,00%	0,00%
Colombia	0,58%	0,41%	0,08%	0,00%	0,08%
Guatemala	0,58%	0,41%	0,16%	0,00%	0,00%
El salvador	0,33%	0,25%	0,00%	0,00%	0,08%
Republica dominicana	0,33%	0,16%	0,16%	0,00%	0,00%
Cuba	0,16%	0,08%	0,08%	0,00%	0,00%
Estados Unidos	0,16%	0,08%	0,08%	0,00%	0,00%
Honduras	0,16%	0,08%	0,08%	0,00%	0,00%
Gran Bretaña	0,08%	0,08%	0,00%	0,00%	0,00%
Holanda	0,08%	0,08%	0,00%	0,00%	0,00%
Jamaica	0,08%	0,08%	0,00%	0,00%	0,00%
Suiza	0,08%	0,00%	0,08%	0,00%	0,00%
Venezuela	0,08%	0,00%	0,08%	0,00%	0,00%
Total General	100%	55,67%	32,57%	0,82%	10,94%

Fuente: Ministerio de Justicia y Paz, Instituto Nacional de Criminología, Departamento de Investigación y Estadística. Sistema de Administración Penitenciaria al 31/03/2019.

Cuadro 103.

Distribución porcentual de la población Nivel de Atención Institucional por sexo según grupo de edad, marzo 2019.

Grupos de edad	Total	Sexo	
		Femenino	Masculino
18 a 20	2,75%	0,14%	2,62%
21 a 24	12,03%	0,55%	11,48%
25 a 29	20,55%	0,73%	19,82%
30 a 34	19,76%	0,88%	18,88%
35 a 39	14,83%	0,68%	14,16%
40 a 44	10,04%	0,51%	9,53%
45 a 49	6,95%	0,40%	6,55%
50 a 54	4,84%	0,21%	4,63%
55 a 59	3,69%	0,17%	3,52%
60 a 64	2,51%	0,06%	2,44%
65 a 69	1,23%	0,04%	1,19%
70 a 74	0,55%	0,01%	0,54%
75 a 79	0,19%	0,00%	0,19%
80 a 84	0,06%	0,00%	0,06%
85 o más	0,01%	0,00%	0,01%
Total General	100,00%	4,39%	95,61%

Fuente: Ministerio de Justicia y Paz, Instituto Nacional de Criminología, Departamento de Investigación y Estadística. Sistema de Administración Penitenciaria al 31/03/2019.

Cuadro 104.

Distribución porcentual de la población Nivel de Atención Institucional por sexo según nacionalidad, marzo 2019.

Nacionalidad	Total	Sexo	
		Femenino	Masculino
Costa Rica	85,06%	3,55%	81,51%
Extranjeros	14,94%	0,84%	14,09%
Nicaragua	10,39%	0,64%	9,75%
Colombia	1,75%	0,03%	1,72%
Panamá	0,38%	0,04%	0,34%
El Salvador	0,32%	0,02%	0,31%
Guatemala	0,32%	0,03%	0,29%
México	0,29%	0,03%	0,26%
Ecuador	0,26%	0,00%	0,26%
Honduras	0,25%	0,01%	0,25%
Jamaica	0,19%	0,01%	0,18%
Estados Unidos	0,12%	0,01%	0,12%
Cuba	0,10%	0,01%	0,09%
República Dominicana	0,10%	0,01%	0,08%
Perú	0,06%	0,00%	0,06%
Italia	0,05%	0,00%	0,05%
China	0,04%	0,00%	0,04%
Rumania	0,04%	0,00%	0,04%
España	0,03%	0,00%	0,03%
Israel	0,03%	0,00%	0,03%
Nigeria	0,03%	0,00%	0,03%
Canadá	0,02%	0,00%	0,02%
Venezuela	0,02%	0,00%	0,02%
Bulgaria	0,01%	0,00%	0,01%
Dominica	0,01%	0,00%	0,01%
Francia	0,01%	0,00%	0,01%
Gran Bretaña	0,01%	0,01%	0,01%
Líbano	0,01%	0,00%	0,01%
Rusia federación	0,01%	0,00%	0,01%
África Sudoccidental	0,01%	0,00%	0,01%
Alemania	0,01%	0,00%	0,01%
Bahamas	0,01%	0,00%	0,01%
Bolivia	0,01%	0,00%	0,01%
Corea del Sur	0,01%	0,00%	0,01%
Grecia	0,01%	0,00%	0,01%
Haití	0,01%	0,00%	0,01%
Holanda	0,01%	0,01%	0,00%
Liberia	0,01%	0,00%	0,01%
Reino Unido	0,01%	0,00%	0,01%
Sudáfrica	0,01%	0,00%	0,01%
Uruguay	0,01%	0,00%	0,01%
Total General	100%	4%	96%

Fuente: Ministerio de Justicia y Paz, Instituto Nacional de Criminología, Departamento de Investigación y Estadística. Sistema de Administración Penitenciaria al 31/03/2019.

Cuadro 105.

Distribución porcentual de la población Nivel de Atención Institucional por sexo según clase de delito, marzo 2019.

Clase de delito	Total	Sexo	
		Femenino	Masculino
Contra la Propiedad	36,63%	1,19%	35,43%
Contra la Ley de Psicotrópicos	21,13%	1,82%	19,31%
Contra la Vida	17,19%	0,78%	16,41%
Delitos Sexuales	15,73%	0,18%	15,55%
Contra Ley Penalización de la Violencia contra las Mujeres	3,41%	0,01%	3,39%
Contravenciones	1,43%	0,06%	1,36%
Contra la Libertad	1,16%	0,05%	1,11%
Contra la Seguridad Común	0,91%	0,12%	0,79%
Contra la Autoridad Pública	0,48%	0,00%	0,48%
Contra la Fe Pública	0,35%	0,06%	0,29%
Contra la Administración Pública	0,34%	0,02%	0,32%
Contra la Tranquilidad Pública	0,25%	0,01%	0,24%
Contra los Derechos Humanos	0,23%	0,04%	0,19%
Contra el Ámbito de la Intimidad	0,08%	0,00%	0,08%
Contra la Ley de Armas	0,08%	0,00%	0,08%
Unificación de Causa	0,07%	0,00%	0,07%
Contra la Familia	0,05%	0,01%	0,04%
Contra la Ley de Migración	0,05%	0,00%	0,05%
Contra los Deberes de la Función Pública	0,04%	0,00%	0,04%
Adecuación de causa	0,02%	0,00%	0,02%
Contra el Honor	0,01%	0,00%	0,01%
Contra la Administración de Justicia	0,01%	0,00%	0,01%
Contra la Ley de Conservación	0,01%	0,00%	0,01%
Contra la Ley del Adulto Mayor	0,01%	0,01%	0,00%
No Indica	0,34%	0,03%	0,32%
Total General	100%	4%	96%

Fuente: Ministerio de Justicia y Paz, Instituto Nacional de Criminología, Departamento de Investigación y Estadística. Sistema de Administración Penitenciaria al 31/03/2019.

Cuadro 106.

**Distribución porcentual de la población Nivel de Atención Institucional por sexo
según cantón de procedencia, marzo 2019.**

Cantón de procedencia	Total	Sexo	
		Femenino	Masculino
San José	6,74%	0,72%	6,02%
Limón	3,46%	0,17%	3,29%
Desamparados	3,35%	0,27%	3,08%
Alajuela	3,21%	0,23%	2,97%
Puntarenas	2,52%	0,14%	2,38%
Pococí	2,41%	0,08%	2,33%
Liberia	2,32%	0,11%	2,21%
Perez Zeledón	2,00%	0,07%	1,93%
San Carlos	1,97%	0,14%	1,84%
Alajuelita	1,66%	0,15%	1,51%
Goicoechea	1,47%	0,09%	1,38%
Cartago	1,47%	0,10%	1,36%
Heredia	1,32%	0,10%	1,23%
Matina	1,29%	0,07%	1,22%
Golfito	1,23%	0,06%	1,16%
Nicoya	1,12%	0,03%	1,08%
Santa Cruz	1,06%	0,05%	1,01%
Siquirres	1,06%	0,04%	1,02%
La Unión	1,05%	0,03%	1,01%
Guácimo	0,97%	0,02%	0,95%
Tibás	0,97%	0,08%	0,89%
Cañas	0,97%	0,06%	0,90%
Carrillo	0,91%	0,10%	0,80%
Sarapiquí	0,84%	0,02%	0,82%
Corredores	0,81%	0,04%	0,77%
Turrialba	0,79%	0,08%	0,71%
Talamanca	0,75%	0,08%	0,68%
Upala	0,71%	0,05%	0,66%
San Ramón	0,69%	0,05%	0,65%
Buenos Aires	0,68%	0,04%	0,64%
Curridabat	0,64%	0,05%	0,59%
Aserrí	0,58%	0,05%	0,53%
Grecia	0,57%	0,05%	0,53%
Osa	0,57%	0,03%	0,55%
La Cruz	0,55%	0,01%	0,55%
Santa Ana	0,51%	0,05%	0,47%
Aguirre	0,51%	0,06%	0,45%
Escazú	0,49%	0,03%	0,45%
Moravia	0,48%	0,08%	0,40%
Paraíso	0,43%	0,01%	0,42%
Los Chiles	0,40%	0,06%	0,34%
San Rafael	0,34%	0,03%	0,32%
Naranjo	0,33%	0,03%	0,31%
Oreamuno	0,33%	0,01%	0,32%
Parrita	0,32%	0,03%	0,30%
Bagaces	0,32%	0,01%	0,31%
El Guarco	0,32%	0,01%	0,31%
Barva	0,31%	0,02%	0,29%
Garabito	0,29%	0,02%	0,27%
Esparza	0,27%	0,01%	0,26%
Coto Brus	0,27%	0,01%	0,26%
Vásquez de Coronado	0,26%	0,03%	0,23%
Puriscal	0,25%	0,01%	0,25%
Palmares	0,24%	0,02%	0,22%
Santo Domingo	0,24%	0,01%	0,23%
Orotina	0,23%	0,01%	0,22%

Continuación cuadro 106.

San Pablo	0,23%	0,02%	0,21%
Mora	0,21%	0,02%	0,19%
Abangares	0,20%	0,00%	0,20%
Montes de Oca	0,19%	0,04%	0,16%
Atenas	0,17%	0,02%	0,15%
Belén	0,17%	0,01%	0,16%
Poas	0,15%	0,01%	0,14%
Santa Bárbara	0,15%	0,01%	0,14%
Tilarán	0,14%	0,00%	0,14%
Acosta	0,13%	0,00%	0,13%
Guatuso	0,13%	0,01%	0,12%
Montes de Oro	0,12%	0,00%	0,12%
Nandayure	0,11%	0,00%	0,11%
San Isidro	0,10%	0,01%	0,10%
Flores	0,10%	0,02%	0,08%
Valverde Vega	0,08%	0,01%	0,07%
Dota	0,06%	0,00%	0,06%
Alvarado	0,05%	0,00%	0,05%
Hojancha	0,05%	0,00%	0,05%
Jimenez	0,05%	0,00%	0,05%
Alfaro Ruiz	0,05%	0,00%	0,05%
Leon Cortes	0,02%	0,00%	0,02%
Tarrazu	0,02%	0,00%	0,02%
Turrubares	0,02%	0,00%	0,02%
No Indica	37,45%	0,23%	37,22%
Total General	100%	4%	96%

Fuente: Ministerio de Justicia y Paz, Instituto Nacional de Criminología, Departamento de Investigación y Estadística. Sistema de Administración Penitenciaria al 31/03/2019.

Cuadro 107.

Distribución porcentual de la población Nivel de Atención Institucional por sexo según escolaridad, marzo 2019.

Escolaridad	Total	Sexo	
		Femenino	Masculino
Analfabeta	4,35%	0,18%	4,17%
Primaria Incompleta	21,69%	0,95%	20,74%
Primaria Completa	31,48%	1,43%	30,05%
Secundaria Incompleta	26,74%	1,27%	25,46%
Secundaria Completa	5,67%	0,36%	5,31%
Técnico Vocacional	0,05%	0,00%	0,05%
Para Universitaria	0,09%	0,01%	0,08%
Universidad Incompleta	1,41%	0,06%	1,34%
Universidad Completa	1,34%	0,10%	1,24%
No Indica	7,19%	0,04%	7,15%
Total General	100,00%	4,39%	95,61%

Fuente: Ministerio de Justicia y Paz, Instituto Nacional de Criminología, Departamento de Investigación y Estadística. Sistema de Administración Penitenciaria al 31/03/2019.

Cuadro 108.

Distribución porcentual de la población del Nivel de Atención Semi- Institucional por sexo según grupo de edad, marzo 2019.

Grupos de edad	Total	Sexo	
		Femenino	Masculino
18 a 20	0,6%	0,1%	0,5%
21 a 24	8,4%	0,6%	7,8%
25 a 29	18,8%	1,6%	17,2%
30 a 34	19,3%	1,6%	17,7%
35 a 39	15,5%	2,0%	13,5%
40 a 44	11,5%	1,4%	10,1%
45 a 49	8,0%	1,3%	6,6%
50 a 54	5,5%	0,9%	4,6%
55 a 59	4,6%	0,8%	3,9%
60 a 64	3,4%	0,6%	2,8%
65 a 69	1,7%	0,2%	1,5%
70 a 74	1,3%	0,1%	1,2%
75 a 79	0,9%	0,0%	0,9%
80 a 84	0,2%	0,0%	0,2%
85 o más	0,3%	0,0%	0,3%
Total General	100%	11%	89%

Fuente: Ministerio de Justicia y Paz, Instituto Nacional de Criminología, Departamento de Investigación y Estadística. Sistema de Administración Penitenciaria al 31/03/2019.

Cuadro 109.

Distribución porcentual de la población del Nivel de Atención Semi- Institucional por sexo según nacionalidad, marzo 2019.

Nacionalidad	Total	Sexo	
		Femenino	Masculino
Costa Rica	88,35%	9,41%	78,94%
Extranjeros	11,65%	1,68%	9,97%
Nicaragua	7,95%	1,26%	6,69%
Colombia	1,71%	0,03%	1,68%
El Salvador	0,31%	0,00%	0,31%
México	0,31%	0,08%	0,22%
Panamá	0,31%	0,06%	0,25%
República Dominicana	0,22%	0,06%	0,17%
Guatemala	0,14%	0,06%	0,08%
Estados Unidos	0,08%	0,03%	0,06%
Cuba	0,06%	0,03%	0,03%
Honduras	0,06%	0,03%	0,03%
Italia	0,06%	0,00%	0,06%
Jamaica	0,06%	0,00%	0,06%
Perú	0,06%	0,00%	0,06%
Venezuela	0,06%	0,03%	0,03%
Argentina	0,03%	0,00%	0,03%
Chile	0,03%	0,00%	0,03%
China	0,03%	0,00%	0,03%
Dominica	0,03%	0,00%	0,03%
Francia	0,03%	0,00%	0,03%
Hungría	0,03%	0,00%	0,03%
Israel	0,03%	0,00%	0,03%
Rumania	0,03%	0,00%	0,03%
Rusia federación	0,03%	0,00%	0,03%
Suiza	0,03%	0,03%	0,00%
Total General	100,0%	11,1%	88,9%

Fuente: Ministerio de Justicia y Paz, Instituto Nacional de Criminología, Departamento de Investigación y Estadística. Sistema de Administración Penitenciaria al 31/03/2019.

Cuadro 110.

Distribución porcentual de la población del Nivel de Atención Semi- Institucional por sexo según clase de delito, marzo 2019.

Clase de delito	Total	Sexo	
		Femenino	Masculino
Contra la Ley de Psicotrópicos	47,13%	7,81%	39,32%
Contra la Propiedad	31,67%	1,96%	29,71%
Delitos Sexuales	8,60%	0,17%	8,43%
Contra la Vida	8,51%	0,42%	8,09%
Contra la Seguridad Común	0,73%	0,20%	0,53%
Contra los Derechos Humanos	0,67%	0,17%	0,50%
Contra la Libertad	0,59%	0,06%	0,53%
Contra la Fe Pública	0,31%	0,06%	0,25%
Contra la Administración Pública	0,28%	0,00%	0,28%
Contra los Deberes de la Función Pública	0,28%	0,06%	0,22%
Contra la Tranquilidad Pública	0,22%	0,08%	0,14%
Contra Ley Penalización de la Violencia contra las Mujeres	0,22%	0,00%	0,22%
Contravenciones	0,20%	0,03%	0,17%
Contra la Autoridad Pública	0,17%	0,00%	0,17%
Contra la Ley de Migración	0,11%	0,06%	0,06%
Contra la Ley de Armas	0,08%	0,00%	0,08%
Contra la Ley de Conservación	0,06%	0,00%	0,06%
Unificación de Causa	0,06%	0,03%	0,03%
Contra el Ámbito de la Intimidad	0,03%	0,00%	0,03%
Contra la Administración de Justicia	0,03%	0,00%	0,03%
Contra la Buena Fe de los Negocios	0,03%	0,00%	0,03%
No Indica	0,03%	0,00%	0,03%
Total General	100%	11%	89%

Fuente: Ministerio de Justicia y Paz, Instituto Nacional de Criminología, Departamento de Investigación y Estadística. Sistema de Administración Penitenciaria al 31/03/2019.

Cuadro 111.

Distribución porcentual de la población del Nivel de Atención Semi- Institucional por sexo según cantón de procedencia, marzo 2019.

Cantón de procedencia	Total	Sexo	
		Femenino	Masculino
San José	5,68%	1,15%	4,54%
Desamparados	3,58%	0,70%	2,88%
Limón	3,42%	0,59%	2,83%
Alajuela	3,39%	0,59%	2,80%
Puntarenas	2,69%	0,59%	2,10%
Liberia	2,18%	0,22%	1,96%
Pococí	2,13%	0,36%	1,76%
Alajuelita	1,60%	0,34%	1,26%
Goicoechea	1,54%	0,31%	1,23%
Heredia	1,43%	0,45%	0,98%
Nicoya	1,43%	0,25%	1,18%
San Carlos	1,34%	0,34%	1,01%
Perez Zeledón	1,32%	0,08%	1,23%
Tibás	1,26%	0,22%	1,04%
Turrialba	1,20%	0,06%	1,15%
Santa Cruz	1,18%	0,17%	1,01%
La Unión	1,15%	0,22%	0,92%
Matina	1,12%	0,25%	0,87%
Aserrí	1,06%	0,20%	0,87%
Cañas	0,92%	0,08%	0,84%
Golfito	0,92%	0,17%	0,76%
Siquirres	0,90%	0,20%	0,70%
Cartago	0,84%	0,17%	0,67%
Grecia	0,81%	0,11%	0,70%
Corredores	0,78%	0,08%	0,70%
Aguirre	0,73%	0,08%	0,64%
Carrillo	0,70%	0,11%	0,59%
Talamanca	0,64%	0,08%	0,56%
Guácimo	0,62%	0,08%	0,53%
La Cruz	0,62%	0,20%	0,42%
San Ramón	0,62%	0,00%	0,62%
Buenos Aires	0,59%	0,06%	0,53%
Santa Ana	0,59%	0,08%	0,50%
Bagaces	0,53%	0,08%	0,45%
Parrita	0,50%	0,14%	0,36%
Curridabat	0,48%	0,00%	0,48%
Los Chiles	0,48%	0,11%	0,36%
El Guarco	0,45%	0,06%	0,39%
Upala	0,45%	0,03%	0,42%
Moravia	0,39%	0,08%	0,31%
Santo Domingo	0,39%	0,03%	0,36%
Tilaran	0,39%	0,03%	0,36%
Orotina	0,36%	0,06%	0,31%
Sarapiquí	0,36%	0,03%	0,34%
Osa	0,34%	0,00%	0,34%
Paraíso	0,34%	0,00%	0,34%
Vásquez de Coronado	0,34%	0,14%	0,20%
Acosta	0,31%	0,03%	0,28%
Esparza	0,31%	0,11%	0,20%
San Rafael	0,31%	0,03%	0,28%
Oreamuno	0,28%	0,08%	0,20%
Palmares	0,28%	0,03%	0,25%
Escazú	0,25%	0,03%	0,22%
Montes de Oca	0,25%	0,06%	0,20%
Naranjo	0,25%	0,00%	0,25%
Abangares	0,20%	0,00%	0,20%

Continuación cuadro 111.

Atenas	0,20%	0,00%	0,20%
Barva	0,20%	0,08%	0,11%
Coto Brus	0,20%	0,03%	0,17%
Hojancha	0,20%	0,00%	0,20%
Poas	0,20%	0,00%	0,20%
Valverde Vega	0,20%	0,00%	0,20%
Garabito	0,17%	0,06%	0,11%
Nandayure	0,17%	0,00%	0,17%
Santa Bárbara	0,17%	0,06%	0,11%
San Pablo	0,14%	0,06%	0,08%
Guatuso	0,11%	0,06%	0,06%
Jimenez	0,11%	0,06%	0,06%
Mora	0,11%	0,00%	0,11%
Flores	0,08%	0,00%	0,08%
San Isidro	0,08%	0,03%	0,06%
Alfaro Ruiz	0,06%	0,00%	0,06%
Belén	0,06%	0,03%	0,03%
Leon Cortes	0,06%	0,00%	0,06%
Montes de Oro	0,06%	0,00%	0,06%
Puriscal	0,06%	0,06%	0,00%
Turrubares	0,06%	0,00%	0,06%
Alvarado	0,03%	0,00%	0,03%
Dota	0,03%	0,00%	0,03%
No Indica	40,07%	0,84%	39,23%
Total General	100%	11%	89%

Fuente: Ministerio de Justicia y Paz, Instituto Nacional de Criminología, Departamento de Investigación y Estadística. Sistema de Administración Penitenciaria al 31/03/2019.

Cuadro 112.

Distribución porcentual de la población Nivel de Atención Semi- Institucional por sexo según escolaridad, marzo 2019.

Escolaridad	Total	Sexo	
		Femenino	Masculino
Analfabeta	2,27%	0,20%	2,07%
Primaria Incompleta	17,81%	2,94%	14,87%
Primaria Completa	31,59%	3,64%	27,95%
Secundaria Incompleta	28,42%	2,63%	25,79%
Secundaria Completa	6,75%	0,78%	5,96%
Técnico Vocacional	0,08%	0,00%	0,08%
Para Universitaria	0,14%	0,03%	0,11%
Universitaria Incompleta	1,88%	0,14%	1,74%
Universitaria Completa	1,88%	0,14%	1,74%
No Indica	9,19%	0,59%	8,60%
Total General	100,00%	11,09%	88,91%

Fuente: Ministerio de Justicia y Paz, Instituto Nacional de Criminología, Departamento de Investigación y Estadística. Sistema de Administración Penitenciaria al 31/03/2019.

Cuadro 113.

Distribución porcentual población Unidad Monitoreo Electrónico por sexo según grupo de edad, marzo 2019.

Grupos de edad	Total	Sexo	
		Femenino	Masculino
18 a 20	6,38%	0,25%	6,13%
21 a 24	20,40%	1,68%	18,72%
25 a 29	22,50%	2,52%	19,98%
30 a 34	15,79%	1,43%	14,36%
35 a 39	10,41%	1,34%	9,07%
40 a 44	7,98%	1,18%	6,80%
45 a 49	5,12%	0,67%	4,45%
50 a 54	3,53%	0,76%	2,77%
55 a 59	3,27%	0,50%	2,77%
60 a 64	2,18%	0,76%	1,43%
65 a 69	1,26%	0,08%	1,18%
70 a 74	0,50%	0,00%	0,50%
75 a 79	0,42%	0,00%	0,42%
80 a 84	0,25%	0,00%	0,25%
Total General	100,00%	11,17%	88,83%

Fuente: Ministerio de Justicia y Paz, Instituto Nacional de Criminología, Departamento de Investigación y Estadística. Sistema de Administración Penitenciaria al 31/03/2019.

Cuadro 114.

Distribución porcentual población Unidad Monitoreo Electrónico por sexo según nacionalidad, marzo 2019.

Nacionalidad	Total	Sexo	
		Femenino	Masculino
Costa Rica	91,77%	10,08%	81,70%
Extranjeros	8,23%	1,09%	7,14%
Nicaragua	5,96%	0,84%	5,12%
Colombia	0,76%	0,08%	0,67%
Panamá	0,42%	0,08%	0,34%
Guatemala	0,34%	0,00%	0,34%
China	0,17%	0,00%	0,17%
Cuba	0,17%	0,00%	0,17%
El Salvador	0,17%	0,08%	0,08%
Chile	0,08%	0,00%	0,08%
Estados Unidos	0,08%	0,00%	0,08%
Honduras	0,08%	0,00%	0,08%
Total General	100%	11%	89%

Fuente: Ministerio de Justicia y Paz, Instituto Nacional de Criminología, Departamento de Investigación y Estadística. Sistema de Administración Penitenciaria al 31/03/2019.

Cuadro 115.

**Distribución porcentual población Unidad Monitoreo Electrónico por sexo
según clase de delito, marzo 2019.**

Clase de delito	Total	Sexo	
		Femenino	Masculino
Contra la Propiedad	48,36%	3,78%	44,58%
Contra la Ley de Psicotrópicos	34,17%	5,96%	28,21%
Delitos Sexuales	3,95%	0,00%	3,95%
Contra Ley Penalización de la Violencia contra las Mujeres	3,44%	0,00%	3,44%
Contra la Vida	3,11%	0,17%	2,94%
Contra los Derechos Humanos	1,76%	0,76%	1,01%
Contra los Deberes de la Función Pública	1,26%	0,17%	1,09%
Contra la Fe Pública	0,84%	0,08%	0,76%
Contra la Libertad	0,84%	0,00%	0,84%
Contravenciones	0,84%	0,00%	0,84%
Contra la Seguridad Común	0,42%	0,08%	0,34%
Contra la Ley de Migración	0,34%	0,00%	0,34%
Contra el Honor	0,08%	0,00%	0,08%
Contra la Administración de Justicia	0,08%	0,00%	0,08%
Contra la Administración Pública	0,08%	0,00%	0,08%
Contra la Autoridad Pública	0,08%	0,00%	0,08%
Contra la Familia	0,08%	0,08%	0,00%
No Indica	0,25%	0,08%	0,17%
Total General	100,00%	11,17%	88,83%

Fuente: Ministerio de Justicia y Paz, Instituto Nacional de Criminología, Departamento de Investigación y Estadística. Sistema de Administración Penitenciaria al 31/03/2019.

Cuadro 116.

**Distribución porcentual población Unidad Monitoreo Electrónico por sexo
según cantón de procedencia, marzo 2019.**

Cantón de procedencia	Total	Sexo	
		Femenino	Masculino
San José	10,92%	1,18%	9,74%
Puntarenas	5,12%	0,76%	4,37%
Heredia	4,03%	0,84%	3,19%
Desamparados	3,86%	0,17%	3,69%
Perez Zeledón	3,86%	0,34%	3,53%
Alajuela	3,44%	0,42%	3,02%
Alajuelita	3,11%	0,25%	2,85%
San Carlos	2,43%	0,50%	1,93%
Goicoechea	1,93%	0,25%	1,68%
Golfito	1,85%	0,50%	1,34%
Pococí	1,76%	0,17%	1,60%
Cartago	1,51%	0,08%	1,43%
Tibás	1,51%	0,25%	1,26%
San Ramón	1,43%	0,00%	1,43%
Aserrí	1,34%	0,17%	1,18%
San Rafael	1,34%	0,17%	1,18%
Osa	1,26%	0,25%	1,01%
Curridabat	1,18%	0,08%	1,09%
Corredores	1,09%	0,25%	0,84%
Limón	1,01%	0,17%	0,84%
Los Chiles	1,01%	0,08%	0,92%
Santo Domingo	1,01%	0,00%	1,01%
Buenos Aires	0,92%	0,08%	0,84%
Coto Brus	0,92%	0,00%	0,92%
La Unión	0,92%	0,08%	0,84%
Belén	0,84%	0,00%	0,84%
El Guarco	0,76%	0,08%	0,67%
Paraíso	0,76%	0,25%	0,50%
Santa Ana	0,76%	0,00%	0,76%
Siquirres	0,76%	0,08%	0,67%
Liberia	0,67%	0,00%	0,67%
Aguirre	0,59%	0,17%	0,42%
Barva	0,59%	0,08%	0,50%
Esparza	0,59%	0,17%	0,42%
Garabito	0,59%	0,17%	0,42%
Grecia	0,59%	0,08%	0,50%
Montes de Oca	0,59%	0,00%	0,59%
Oreamuno	0,50%	0,08%	0,42%
Palmares	0,50%	0,17%	0,34%
Valverde Vega	0,50%	0,17%	0,34%
Mora	0,42%	0,00%	0,42%
Moravia	0,42%	0,08%	0,34%
Naranjo	0,42%	0,00%	0,42%
Poas	0,42%	0,00%	0,42%
Santa Bárbara	0,42%	0,00%	0,42%
Acosta	0,34%	0,00%	0,34%
Escazú	0,34%	0,00%	0,34%
Guácimo	0,34%	0,00%	0,34%
Parrita	0,34%	0,17%	0,17%
Puriscal	0,34%	0,00%	0,34%
Vásquez de Coronado	0,34%	0,00%	0,34%
Carrillo	0,25%	0,00%	0,25%
Matina	0,25%	0,00%	0,25%
Nicoya	0,25%	0,00%	0,25%
Orotina	0,25%	0,00%	0,25%
Santa Cruz	0,25%	0,08%	0,17%

Continuación cuadro 116.

Sarapiquí	0,25%	0,00%	0,25%
Bagaces	0,17%	0,00%	0,17%
La Cruz	0,17%	0,00%	0,17%
Montes de Oro	0,17%	0,00%	0,17%
San Pablo	0,17%	0,08%	0,08%
Turrialba	0,17%	0,00%	0,17%
Upala	0,17%	0,08%	0,08%
Abangares	0,08%	0,08%	0,00%
Alvarado	0,08%	0,00%	0,08%
Cañas	0,08%	0,00%	0,08%
Jimenez	0,08%	0,00%	0,08%
Nandayure	0,08%	0,00%	0,08%
San Isidro	0,08%	0,00%	0,08%
Talamanca	0,08%	0,00%	0,08%
Tarrazu	0,08%	0,00%	0,08%
Tilarán	0,08%	0,00%	0,08%
No Indica	24,27%	2,02%	22,25%

Total General	100,00%	11,17%	88,83%
----------------------	----------------	---------------	---------------

Fuente: Ministerio de Justicia y Paz, Instituto Nacional de Criminología, Departamento de Investigación y Estadística. Sistema de Administración Penitenciaria al 31/03/2019.

Cuadro 117.

Distribución porcentual de la población Unidad Monitoreo Electrónico por sexo según escolaridad, marzo 2019.

Escolaridad	Total	Sexo	
		Femenino	Masculino
Analfabeta	1,93%	0,34%	1,60%
Primaria Incompleta	11,59%	1,51%	10,08%
Primaria Completa	19,90%	2,52%	17,38%
Secundaria Incompleta	16,20%	1,60%	14,61%
Secundaria Completa	4,37%	0,50%	3,86%
Universitaria Incompleta	1,26%	0,08%	1,18%
Universitaria Completa	1,60%	0,17%	1,43%
No Indica	43,16%	4,45%	38,71%
Total General	100,00%	11,17%	88,83%

Fuente: Ministerio de Justicia y Paz, Instituto Nacional de Criminología, Departamento de Investigación y Estadística. Sistema de Administración Penitenciaria al 31/03/2019.

Cuadro 118.

Población privada de libertad aprobada por el Instituto Nacional de Criminología (INC) al Nivel de Atención Semi-Institucional según Niveles de Atención y Unidad de Monitoreo Electrónico, marzo 2019.

Niveles de Atención y Unidad de Monitoreo Electrónico	Total
Nivel de Atención Institucional	62
CAI 26 de Julio (Puntarenas)	5
CAI Adulto Mayor	2
CAI Antonio Bastida de Paz (Perez Zeledón)	4
CAI Carlos Luis Fallas (Pococi)	9
CAI Dr Gerardo Rodríguez Echeverría (San Rafael)	14
CAI Jorge Arturo Montero Castro	3
CAI Jorge Debravo (Cartago)	8
CAI Liberia	1
CAI Limón	1
CAI Luis Paulino Mora Mora (San Rafael)	4
CAI Nelson Mandela (San Carlos)	2
CAI San José	0
Módulo Institucional San Agustín (Heredia)	0
UAI Pabru Presberi	2
UAI Reynaldo Villalobos Zuñiga	5
UAI 20 de Diciembre 1979	1
Nivel Mujer	4
CAI Vilma Curling Rivera	4
Unidad Monitoreo Electrónico (UME)	4
Total General	69

Fuente: Ministerio de Justicia y Paz, Instituto Nacional de Criminología, Departamento de Investigación y Estadística. Actas del INC de la sesión 5342 del 04/03/2019 a 5353 del 28/03/2019.

Gráfico 28.

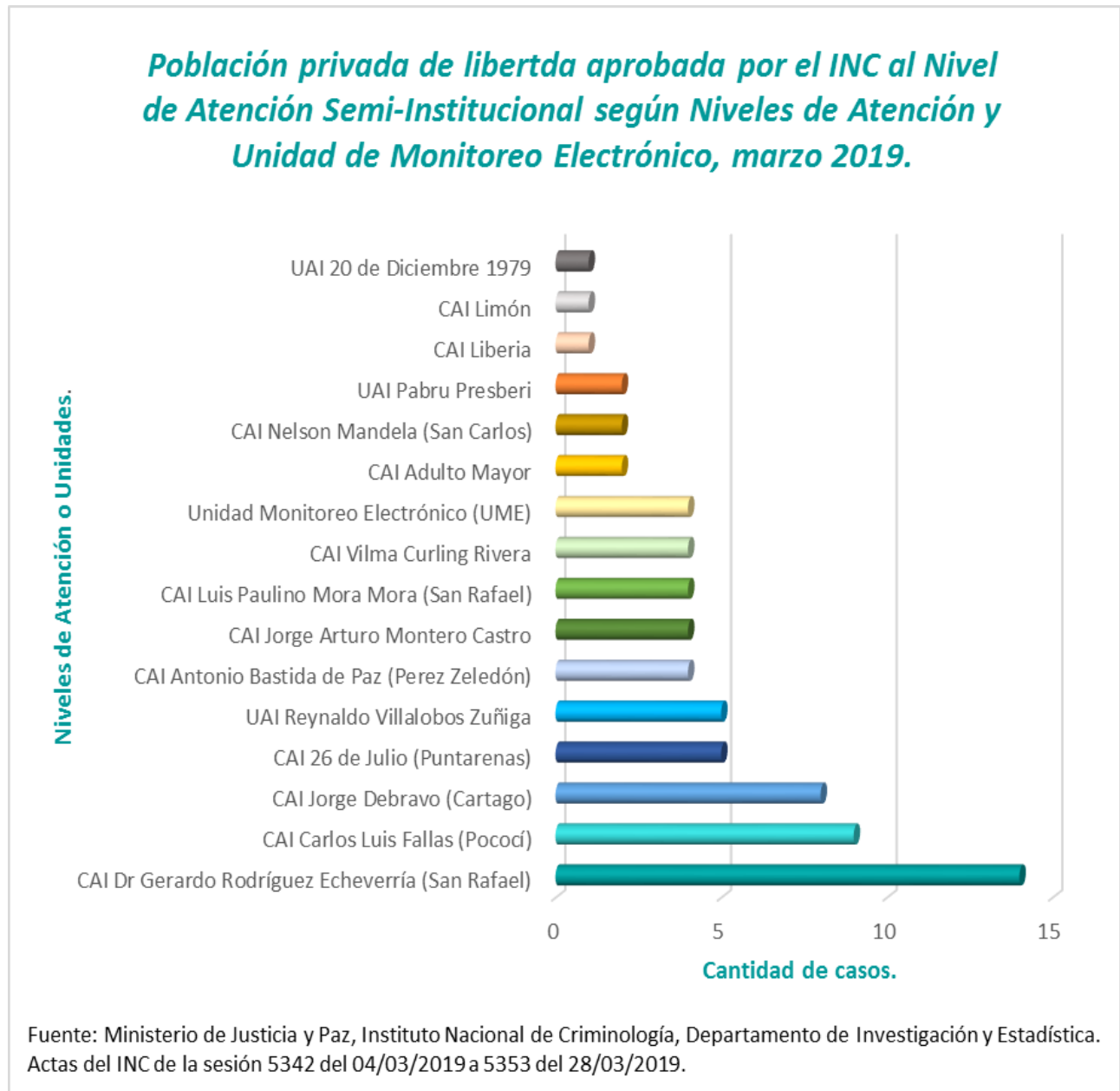

Cuadro 119.

Población privada de libertad aprobada por el Instituto Nacional de Criminología (INC) al Nivel de Atención Semi-Institucional según Unidad de Valoración Preliminar, marzo 2019.

Unidad de Valoración Preliminar (UVP)	Total
UVP San José	5
UVP Pococí	2
UVP Puntarenas	1
Total General	8

¹ Es importante aclarar que UVP implica un trámite que la persona que va ser sentenciada realiza antes de que su sentencia quede en firme, por lo tanto, la mayoría de estos ingresos a la Modalidad Semi-Institucional, sin haber ingresado a la Modalidad de Atención Institucional.

Fuente: Ministerio de Justicia y Paz, Instituto Nacional de Criminología, Departamento de Investigación y Estadística. Actas del INC de la sesión 5342 del 04/03/2019 a 5353 del 28/03/2019.

Gráfico 29.



Cuadro 120.

Población privada de libertad aprobada por el Instituto Nacional de Criminología (INC) al Nivel de Atención Semi-Institucional por sexo según delito, marzo 2019.

Delito ¹	Total	Sexo	
		Hombre	Mujer
Abuso sexual contra persona menor de edad	6	6	0
Homicidio simple, robo agravado	1	1	0
Infracción a la Ley de Psicotrópicos	26	22	4
Robo agravado	32	30	2
Homicidio simple en grado de tentativa	3	3	0
Femicidio en grado de tentativa	1	1	0
Violación calificada	1	1	0
Otros delitos	7	6	1
Total General	77	70	7

^{1/}Los delitos mencionados anteriormente están tipificados, según calificación asignada por la autoridad judicial.

Fuente: Ministerio de Justicia y Paz, Instituto Nacional de Criminología, Departamento de Investigación y Estadística. Actas del INC de la sesión 5342 del 04/03/2019 a 5353 del 28/03/2019.

Gráfico 30.

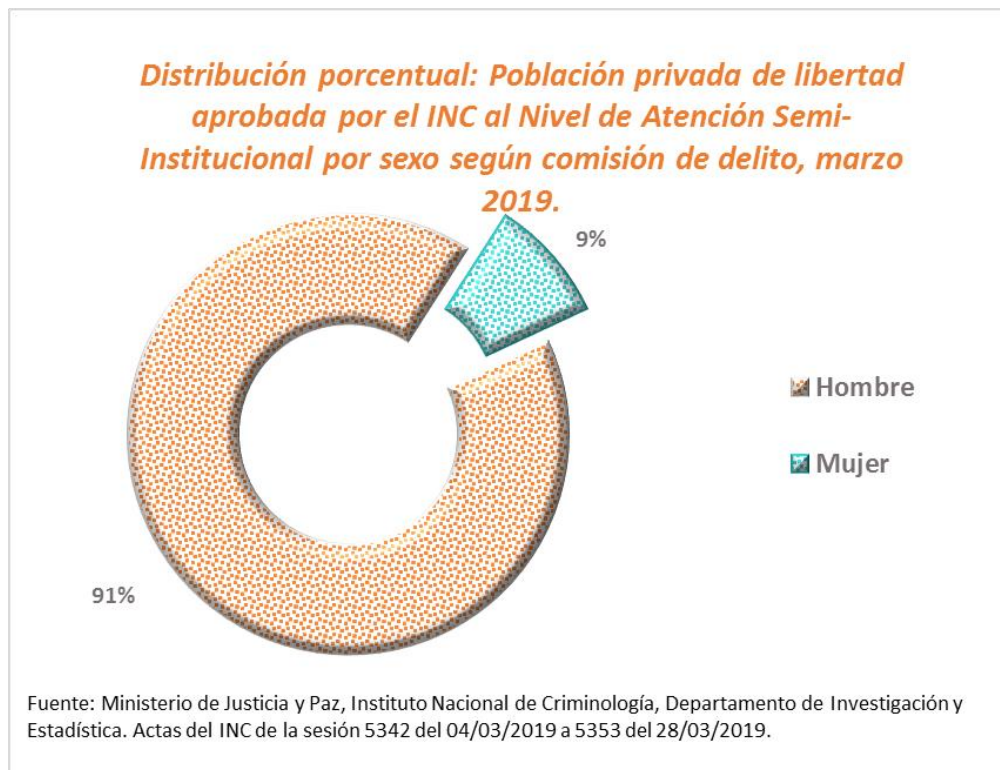

Cuadro 121.

Población privada de libertad aprobada por el Instituto Nacional de Criminología (INC) al Nivel de Atención Semi-Institucional según clase de delito, marzo 2019.

Clase delito	Total
Contra la propiedad	36
Contra la Ley de Psicotrópicos	26
Delitos Sexuales	9
Contra la vida	6
Total General	77

Fuente: Ministerio de Justicia y Paz, Instituto Nacional de Criminología, Departamento de Investigación y Estadística. Actas del INC de la sesión 5342 del 04/03/2019 a 5353 del 28/03/2019.

Gráfico 31.

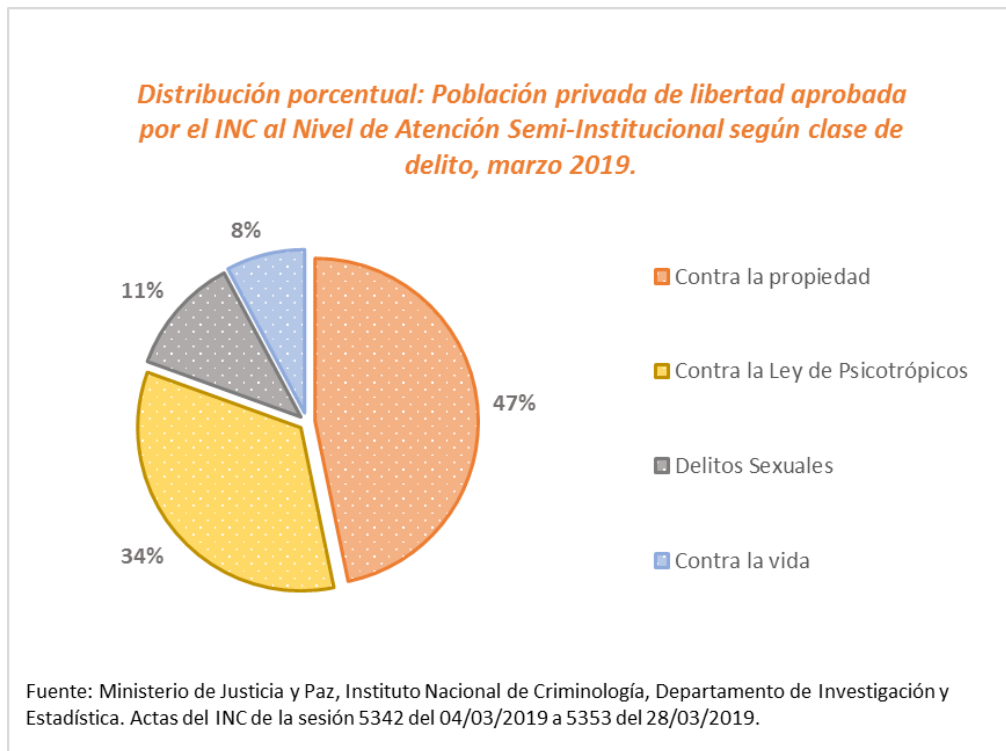

Cuadro 122.

Reubicaciones del Nivel de Atención Semi- Institucional al Institucional revocadas por el Instituto Nacional de Criminología (INC) por motivo según CASI que remite, marzo 2019.

Centro de Atención Semi- Institucional (CASI)	Total	Motivo	
		Incumplimiento al PAT ¹	Nueva causa
CASI La Mujer	1	1	0
CASI Limón	1	0	1
CASI Nicoya	1	0	1
CASI Pérez Zeledón	2	1	1
CASI San Agustín	1	0	1
CASI San José	7	2	5
Total General	13	4	9

¹/ Se entiende por PAT como el plan de atención técnica.

Fuente: Ministerio de Justicia y Paz, Instituto Nacional de Criminología, Departamento de Investigación y Estadística. Actas del INC de la sesión 5342 del 04/03/2019 a 5353 del 28/03/2019.

Gráfico 32.

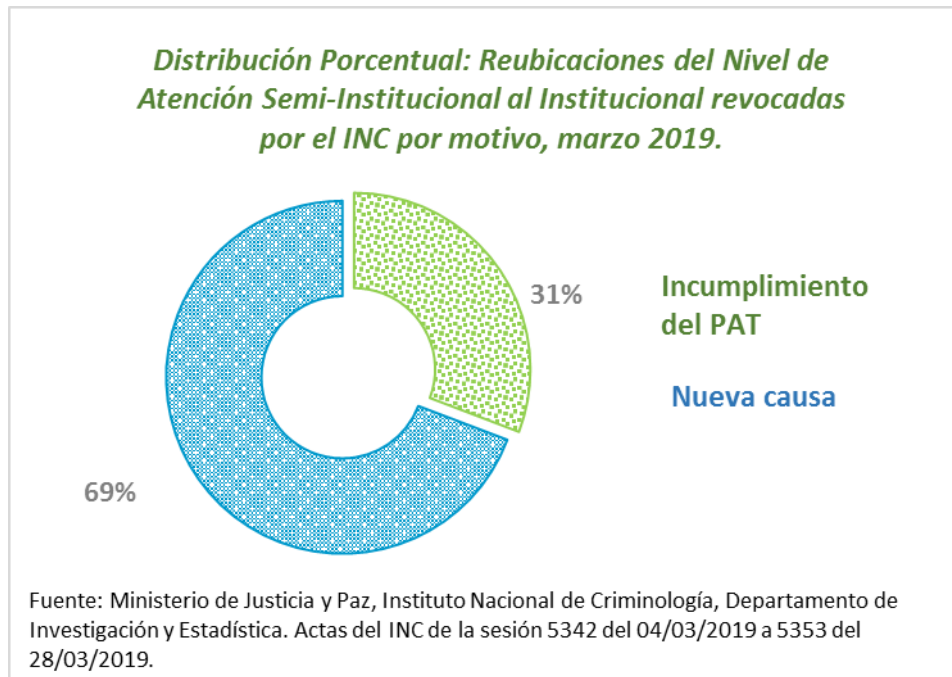

Cuadro 123.

Evasiones revocadas por el Instituto Nacional de Criminología (INC) del Nivel de Atención Semi-institucional, marzo 2019.

Centro de Atención Semi-institucional (CASI)	Total
CASI Limón	5
CASI San Agustín	2
CASI San José	3
CASI Pérez Zeledón	1
CASI Liberia	1
Total General	12

Fuente: Ministerio de Justicia y Paz, Instituto Nacional de Criminología, Departamento de Investigación y Estadística. Actas del INC de la sesión 5342 del 04/03/2019 a 5353 del 28/03/2019.

Gráfico 33.

