



Anuario Estadístico 2017

Ministerio de Justicia y Paz

Dirección General de
Adaptación Social

Instituto Nacional de Criminología

Investigación y Estadística





INDICE DE CUADROS

Cuadro	Descripción	Página
1	Población penitenciaria según provincias y ubicación geográfica de centros y oficinas, por meses.	6
2	Distribución de la Población penitenciaria según provincias. (Promedio anual)	7
3	Población penitenciaria según programas, centros y oficinas, por meses.	9
4	Crecimiento-Decrecimiento de la Población según programas, centros y oficinas, por meses.	10
5	Población penitenciaria según programas, por meses.	11
6	Población penitenciaria según meses, por programas.	12
7	Población penitenciaria según Condición Jurídica y por meses.	13
8	Población penitenciaria según Programa de Atención y Condición Jurídica, por meses.	14
9	Población penitenciaria según Condición Jurídica y Administrativa.	15
10	Población penitenciaria según programas, meses y sexo.	16
11	Población penitenciaria ubicada en el programa Institucional según Centros, por meses.	17
12	Población Penitenciaria ubicada en el Programa Semi Institucional según centros, por meses.	18
13	Población penitenciaria ubicada en el programa comunidad según Oficinas Técnicas por meses.	19
14	Población penitenciaria ubicada en el programa Penal Juvenil según centros, por meses.	20
15	Índice de masculinidad de la población penitenciaria según meses.	22
16	Población a cargo de la Dirección General de Adaptación Social según población atendida y penitenciaria, por meses.	23
17	Población total a cargo de la D.G.A.S con/sin SPP**, SA* y ***PA, por mes.	24
18	Evolución y Tasas de población atendida y penitenciaria.	25
19	Evolución comparativa entre Población total atendida y Población Penitenciaria (Sin SPA, SA y PA) ¹	28
20	Dinámica de la Población Penitenciaria ubicada en el Programa Institucional, según centros por Capacidad Instalada, Población Recluida y Sobre población absoluta y relativa.	29
21	Evolución de la población penitenciaria según programas, centros y oficinas 2007-2017	31-32



22	Evolución de la población penitenciaria según meses, por años. 2007-2017	34
23	Evolución de la población penitenciaria según condición jurídica, por años 2007-2017	36
24	Distribución de la población penitencia según sexo, por años. 2007-2017	37
25	Dinámica poblacional del programa institucional según población, capacidad de alojamiento y sobrepoblación, por años. 2007-2017	38

INDICE DE GRÁFICOS

Cuadro	Descripción	Página
Gráfico 1	Distribución de la población penitenciaria por provincias.	7
Gráfico 2	Evolución de población penitenciaria por meses.	12
Gráfico 3	Población penitenciaria por condición jurídica y administrativa.	15
Gráfico 4	Evolución de la población del programa institucional por meses	21
Gráfico 5	Evolución de la población del programa Semi-institucional por meses.	21
Gráfico 6	Evolución de la población del programa en comunidad por meses.	21
Gráfico 7	Evolución de la población del programa penal juvenil por meses.	21
Gráfico 8	Índice de masculinidad según mes.	22
Gráfico 9	Población a cargo de la D.G.A.S. con/sin SPP y SA, por mes. Enero-Diciembre 2017	24
Gráfico 10	Tasas de población por 100.000 habitantes 1979-2017	26
Gráfico 11	Evolución de la población atendida 1979-2017	26
Gráfico 12	Tasa de sobrepoblación año 2017	30
Gráfico 13	Magnitudes de la población penitenciaria promedio por programas. 2007-2017	32
Gráfico 14	Tendencia de la población penitenciaria por programas 2007-2017	33
Gráfico 15	Tasas de crecimiento año-año base (2006), mes-mes año-año 2007-2017	35
Gráfico 16	Tasas de crecimiento año-año base (2006), mes-mes año-año 2007-2017 por condición jurídica	37
Gráfico 17	Magnitudes de la población penal penitenciaria por sexo. 2007-2017	38
Gráfico 18	Tendencia de la sobrepoblación penitenciaria por meses. 2007-2017	39



Departamento de Investigación y Estadística

Gráfico 19	Tasa de sobrepoblación relativa por años 2007-2017	40
------------	--	----



PRESENTACIÓN

La Unidad de Investigación y Estadística ofrece el anuario estadístico del año 2017 con datos relaciones con los diferentes programas y niveles de atención. El propósito de este trabajo es entender la realidad social del país permitiendo evidenciar la necesidad de contar con instrumentos de planificación que den la orientación clara del rumbo a seguir y en materia carcelaria en el país no ha sido la excepción de dicha exigencia; más bien, la institución avoca ante tal necesidad, en contar con instrumentos bases para la programación y determinar de esa manera, el uso adecuado de los recursos para la atención y mejora del servicio.

La existencia de información sistematizada a hoy, se ha logrado con insuficientes recursos, sin embargo, pese a ese esfuerzo, la información procesada ha cumplido con atender las necesidades y de uso continuo por parte de los usuarios.

Asimismo, debe considerarse las nuevas variaciones y medidas de la autoridad judicial en la ejecución en donde los periodos y estancia se amplían y seguramente, el perfil, las características de la población y sus tendencias, tendrán cambios de una u otra manera, siendo importante y preciso medir dichos comportamientos a través del tiempo, transcurriendo dicha población a la tendencia parcialmente en ascenso.

Por último uno de los objetivos regulatorios de la institución es la constante de conocer el escenario demográfico de la población penitenciaria atendida por la Dirección General de Adaptación Social con la finalidad de crear herramientas base para la evaluación, el procesamiento, el monitoreo y los procesos de rendición de información integral, permitiendo al final, medir el impacto de las políticas o lineamientos, el trabajo, las finanzas y organización de recursos económicos en la atención a la población penitenciaria en todas sus líneas.



PRESENTACIÓN DE LA INFORMACIÓN ESTADÍSTICA

A continuación se desarrolla un análisis general de cuadros y gráficos, relacionado con los principales movimientos de trabajo ocurridos en los programas y niveles de atención de población penal costarricense administrada por la Dirección General de Adaptación Social. Relacionado a ello, a través de la Unidad de Investigación y Estadística, se da el seguimiento estadístico examinando el comportamiento de los principales indicadores de la prestación del servicio penitenciario afín de obtener o monitorear la cantidad y cambios que surjan a la interno en los diferentes centros o cárceles y de aquella población con medidas alternas a la prisión. La elaboración de esta serie de indicadores es con el propósito de que sean aprovechados de forma tal que su razonamiento sea de más fácil comprensión para la población usuaria.



Departamento de Investigación y Estadística

En los cuadros 1 y 2 se muestra la ubicación geográfica de la población penal costarricense la cual se encuentra estrechamente relacionada a contenidos, métodos y objetivos de los niveles de atención de población penal pero con una diferencia importante en cuanto al enfoque de análisis, desde el punto de vista cuantitativo y estadístico, en relación con, el espacio y no básicamente de criminalidad, afín de analizar las cifras geográficamente para determinar semejanzas y diferencias entre las distintas provincias o regiones geográficas.

CUADRO No. 1
Población penitenciaria según provincias y ubicación geográfica de centros y oficinas, por meses.
Año 2017

Provincias y Centros	Enero	Febrero	Marzo	Abril	Mayo	Junio	Julio	Agosto	Septiembre	Octubre	Noviembre	Diciembre	Promedio Anual
SAN JOSÉ	11511	11377	11423	11530	11599	11588	11674	11819	11922	11978	12059	12052	11711
CAI San José (San Sebastián)	797	706	688	741	780	705	723	819	842	836	838	839	776
CASI San José (Guadalupe)	1562	1531	1519	1486	1475	1467	1440	1423	1403	1399	1378	1372	1455
OPAC San José (Paso Ancho)	6684	6661	6713	6770	6824	6857	6916	6964	7013	7078	7163	7163	6901
CAI Buen Pastor (Desamparados)	484	489	478	487	481	494	495	506	516	533	532	528	502
CASI Mujeres (Guadalupe)	180	177	179	183	182	183	183	179	181	175	166	166	178
CAI Pérez Zeledón (Palmares de P.Z)	1176	1188	1224	1247	1189	1211	1218	1236	1273	1251	1250	1254	1226
UAI Pérez Zeledón					56	56	91	90	86	86	112	109	86
CASI Pérez Zeledón (Palmares de P.Z)	303	308	303	292	290	283	276	269	271	280	271	279	285
OPAC Pérez Zeledón (Palmares de P.Z)	325	317	319	324	322	332	332	333	337	340	349	342	331
ALAJUELA	9078	9189	9301	9354	9371	9651	9671	9547	9466	9329	9233	9232	9369
CAI Reforma (San Rafael de Alajuela)	2886	2861	2898	2894	2865	3071	3076	3019	2996	3014	3090	3120	2983
UAI Reforma (San Rafael de Alajuela)					111	175	238	257	305	313	341	362	263
CAI San Rafael (San Rafael de Alajuela)	1175	1215	1254	1251	1222	1194	1185	1117	1086	1057	1043	1040	1153
CAI Gerardo Rodríguez (San Rafael de Alajuela)	1163	1242	1279	1286	1311	1326	1319	1297	1290	1243	1233	1197	1266
OPAC Alajuela (centro)	922	928	936	943	920	935	905	909	849	811	777	780	885
CASI San Ramón (centro)	309	310	302	292	290	280	277	277	269	265	260	258	282
OPAC San Ramón (centro)	424	432	434	455	466	477	488	493	497	496	490	490	470
OPAC San Carlos (centro)	1085	1078	1083	1086	1045	1045	1042	1037	1023	992	829	826	1014
CAI San Carlos (La Marina)	779	782	770	800	793	797	801	796	804	801	833	820	798
CAI Adulto Mayor (San Rafael de Alajuela)	165	165	165	168	166	167	159	162	167	159	166	164	164
Centro Adulto Joven (San Rafael de Alajuela)	144	149	155	155	156	162	161	160	151	150	149	144	153
CASI La Paz (San Ramón, Piedades Norte)	26	27	25	24	26	22	20	23	29	28	22	31	25
CARTAGO	1724	1728	1759	1768	1765	1725	1693	1673	1719	1732	1777	1763	1736
CAI Cartago (centro)	446	456	491	504	502	498	502	502	517	516	521	511	497
CASI Cartago (centro)	381	387	384	386	381	375	373	366	373	377	381	374	378
OPAC Cartago (centro)	897	885	884	878	882	852	818	805	829	839	875	878	860
HEREDIA	3015	2970	2976	2859	2845	2558	2535	2545	2507	2538	2552	2577	2706
Modulo Institucional San Agustín (Heredia)	1	1	1	1	1	1	1	1	1	1	0	0	1
CASI San Agustín (Heredia)	646	642	645	637	628	618	604	606	626	623	620	630	627
OPAC Heredia (San Agustín)	1343	1293	1293	1177	1178	1052	1054	1059	1000	1013	1020	1014	1125
CASI San Luis (Santo Domingo)	120	126	116	113	104	103	94	101	107	132	124	140	115
Centro Juvenil Zurquí (San Isidro)	105	108	112	104	107	98	96	92	87	92	92	97	99
Programa Sanciones Alternativas (San Isidro)	800	800	809	827	827	686	686	686	686	677	696	696	740
GUANACASTE	3962	4000	4036	4034	3974	4006	4021	4016	4079	4079	4103	4105	4035
CAI Liberia (Calle Real)	949	973	1011	1018	1000	1027	1005	1028	1080	1085	1132	1137	1037
CAI Liberia (Ambito Femenino)	13	11	11	11	20	20	19	18	22	21	18	17	17
CASI Liberia (Centro)	343	338	330	318	305	275	273	267	257	249	258	246	288
CASI Nicoya (Río Grande)	203	196	188	183	173	193	216	199	196	191	176	177	191
OPAC Liberia (Centro)	1244	1246	1249	1253	1202	1205	1217	1209	1214	1206	1215	1223	1224
OPAC Nicoya (Centro)	336	345	349	354	360	362	367	368	370	375	381	381	362
OPAC Santa Cruz (Centro)	874	891	898	897	914	924	924	927	940	952	923	924	916
PUNTARENAS	3009	3009	2924	2861	2398	2335	2304	2295	2303	2308	2406	2413	2547
CAI Puntarenas (El Roble)	895	908	914	915	922	935	943	926	913	928	965	959	927
CASI Puntarenas (El Roble)	350	349	343	338	328	333	319	315	319	328	326	331	332
OPAC Puntarenas (El Roble)	1014	1006	926	926	546	514	525	533	540	510	559	564	680
OPAC Ciudad Neilly (Corredores)	750	746	741	682	602	553	517	521	531	542	556	559	608
LIMÓN	3991	3986	3987	4005	3888	3764	3691	3668	3654	3655	3635	3621	3795
CAI Limón (Sandoval)	624	674	730	758	799	769	735	717	714	704	675	673	714
CASI Limón (Sandoval)	469	475	485	478	472	456	460	462	454	446	457	444	463
OPAC Limón (Sandoval)	763	795	785	795	779	720	699	711	731	710	693	692	739
OPAC Pococi (Centro)	592	590	594	609	530	529	537	540	543	553	562	559	562
CAI Pococi (Leticia de Guápiles)	1543	1452	1393	1365	1308	1290	1260	1238	1212	1242	1248	1253	1317
VIGILANCIA ELECTRONICA	0	0	121	172	212	270	323	370	395	435	472	528	275
TOTAL	36290	36259	36527	36583	36052	35897	35912	35933	36045	36054	36237	36291	36173

Fuente: Depto de Investigación y Estadística (Enero - Diciembre 2017)



CUADRO No. 2
Distribución de la Población penitenciaria según provincias
Año 2017 (promedio anual)

PROVINCIAS	ABSOLUTOS	RELATIVOS
SAN JOSE	11711	32
ALAJUELA	9369	26
CARTAGO	1736	5
HEREDIA	2706	7
GUANACASTE	4035	11
PUNTARENAS	2547	7
LIMON	3795	10
VIG. ELECTRONICA	275	1
TOTAL	36173	100

Fuente: Depto de Investigación y Estadística (Enero - Diciembre 2017)

Gráfico No. 1
Distribución de la población penitenciaria por provincias
Año 2017

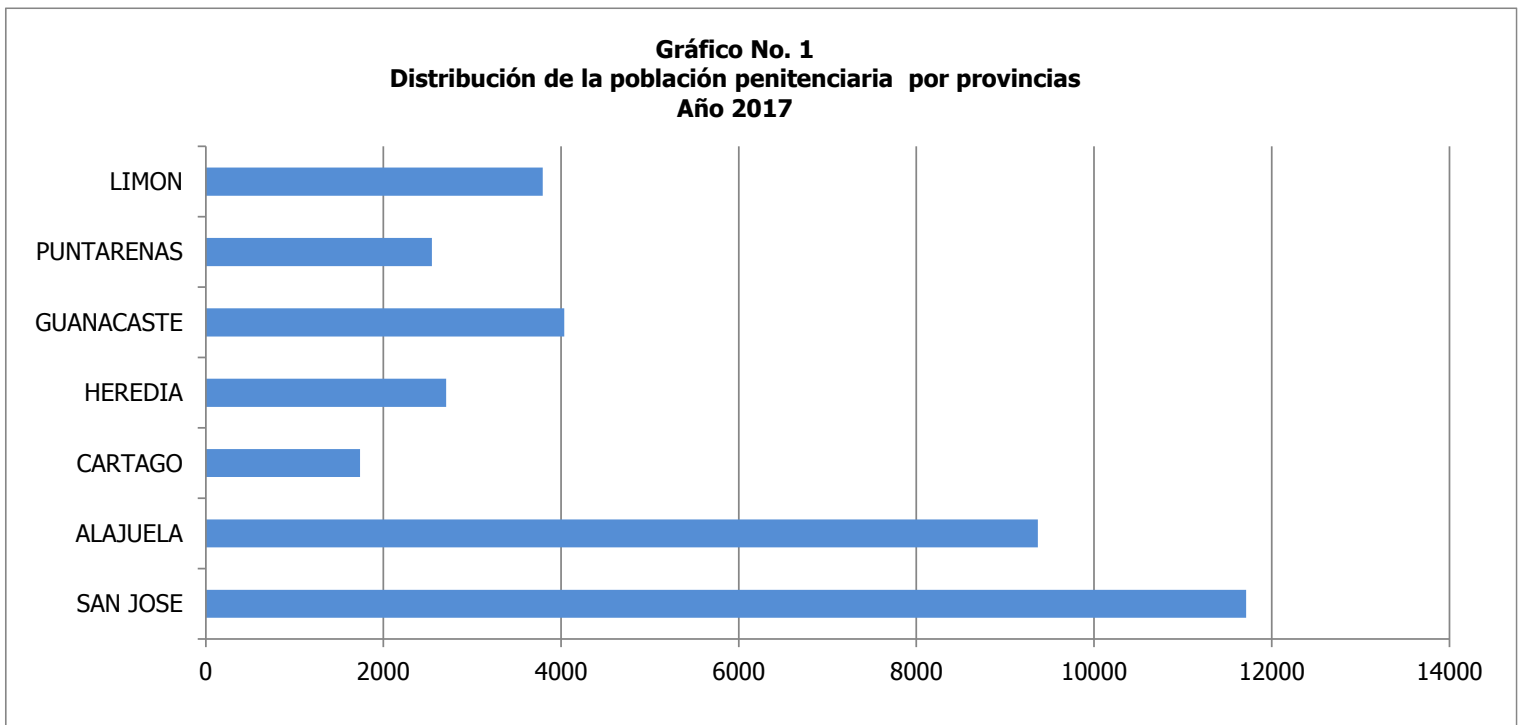



Departamento de Investigación y Estadística

Este año se obtiene un promedio de 36173 personas en donde las cantidades de junio a octubre estuvieron por debajo del mismo. A nivel administrativo territorial la provincia de San José evidenció gran parte de la población penal total con el aproximado del 32% en contraposición a la provincia de Cartago que cifró alrededor del 5%. Este comportamiento estadístico probablemente este enfocado a la cantidad de centros y programas ubicados en dichas provincias en donde pese que San José reúne más población cuenta con 9 instalaciones. En el caso de Alajuela, como segunda en cantidad de población penal ocupa 12 instalaciones. Con menos instalaciones y población, la provincia de Cartago cuenta tan solo con 3 lugares. Es posible que la estabilidad o movimiento en las cantidades de población se vea reflejado en relación con el número de instalaciones.

El resultado de las principales variables estadísticas que componen los niveles de atención de la Dirección General de Adaptación Social expresan los valores alcanzados por los indicadores de atención para el año 2017 y que se exponen a continuación:



Departamento de Investigación y Estadística

CUADRO No. 3
Población penitenciaria según programas, centros y oficinas, por meses.
Año 2017

Programas y Centros	Enero	Febrero	Marzo	Abril	Mayo	Junio	Julio	Agosto	Septiembre	Octubre	Noviembre	Diciembre	Promedio Anual
INSTITUCIONAL	13096	13123	13307	13446	13526	13736	13770	13729	13824	13790	13997	13983	13611
CAI San José	797	706	688	741	780	705	723	819	842	836	838	839	776
CAI Reforma	2886	2861	2898	2894	2865	3071	3076	3019	2996	3014	3090	3120	2983
UAI Reforma					111	175	238	257	305	313	341	362	263
CAI Cartago	446	456	491	504	502	498	502	502	517	516	521	511	497
CAI Liberia	949	973	1011	1018	1000	1027	1005	1028	1080	1085	1132	1137	1037
CAI Liberia (Ambito Femenino)	13	11	11	11	20	20	19	18	22	21	18	17	17
CAI Puntarenas	895	908	914	915	922	935	943	926	913	928	965	959	927
CAI Limón	624	674	730	758	799	769	735	717	714	704	675	673	714
CAI Pérez Zeledón	1176	1188	1224	1247	1189	1211	1218	1236	1273	1251	1250	1254	1226
UAI Pérez Zeledón					56	56	91	90	86	86	112	109	86
CAI San Carlos	779	782	770	800	793	797	801	796	804	801	833	820	798
CAI Pococí	1543	1452	1393	1365	1308	1290	1260	1238	1212	1242	1248	1253	1317
CAI Vilma Curling Rivera (antes Buen Pastor)	484	489	478	487	481	494	495	506	516	533	532	528	502
CAI Adulto Mayor	165	165	165	168	166	167	159	162	167	159	166	164	164
CAI San Rafael	1175	1215	1254	1251	1222	1194	1185	1117	1086	1057	1043	1040	1153
CAI Gerardo Rodríguez	1163	1242	1279	1286	1311	1326	1319	1297	1290	1243	1233	1197	1266
Modulo Institucional San Agustín	1	1	1	1	1	1	1	1	1	1	0	0	1
SEMI INSTITUCIONAL	4892	4866	4819	4730	4654	4588	4535	4487	4485	4493	4439	4448	4620
CASI San José	1562	1531	1519	1486	1475	1467	1440	1423	1403	1399	1378	1372	1455
CASI Pérez Zeledón	303	308	303	292	290	283	276	280	271	280	271	279	285
CASI Cartago	381	387	384	386	381	375	373	366	373	377	381	374	378
CASI San Agustín	646	642	645	637	628	618	604	606	626	623	620	630	627
CASI Nicoya	203	196	188	183	173	193	216	199	196	191	176	177	191
CASI Puntarenas	350	349	343	338	328	333	319	315	319	328	326	331	332
CASI Limón	469	475	485	478	472	456	460	462	454	446	457	444	463
CASI San Luis	120	126	116	113	104	103	94	101	107	132	124	140	115
CASI San Ramón	309	310	302	292	290	280	277	277	269	265	260	258	282
CASI Mujeres	180	177	179	183	182	183	183	179	181	175	166	166	178
CASI Liberia	343	338	330	318	305	275	273	267	257	249	258	246	288
CASI La Paz	26	27	25	24	26	22	20	23	29	28	22	31	25
COMUNIDAD	17253	17213	17204	17149	16570	16357	16341	16409	16417	16417	16392	16395	16676
OPAC San José	6684	6661	6713	6770	6824	6857	6916	6964	7013	7078	7163	7163	6901
OPAC Alajuela	922	928	936	943	920	935	905	909	849	811	777	780	885
OPAC Cartago	897	885	884	878	882	852	818	805	829	839	875	878	860
OPAC Heredia	1343	1293	1293	1177	1178	1052	1054	1059	1000	1013	1020	1014	1125
OPAC Liberia	1244	1246	1249	1253	1202	1205	1217	1209	1214	1206	1215	1223	1224
OPAC Santa Cruz	874	891	898	897	914	924	924	927	940	952	923	924	916
OPAC Nicoya	336	345	349	354	360	362	367	368	370	375	381	381	362
OPAC Puntarenas	1014	1006	926	926	546	514	525	533	540	510	559	564	680
OPAC Limón	763	795	785	795	779	720	699	711	731	710	693	692	739
OPAC Pococí	592	590	594	609	530	529	537	540	543	553	562	559	562
OPAC San Carlos	1085	1078	1083	1086	1045	1045	1042	1023	992	992	829	826	1014
OPAC San Ramón	424	432	434	455	466	477	488	493	497	496	490	490	470
OPAC Pérez Zeledón	325	317	319	324	322	332	332	333	337	340	349	342	331
OPAC Ciudad Neilly	750	746	741	682	602	553	517	521	531	542	556	559	608
PENAL JUVENIL	1049	1057	1076	1086	1090	946	943	938	924	919	937	937	992
Centro Juvenil Zurquí	105	108	112	104	107	98	96	92	87	92	92	97	99
Programa Sanciones Alternativas	800	800	809	827	827	686	686	686	686	677	696	696	740
Centro Adulto Joven	144	149	155	155	156	162	161	160	151	150	149	144	153
VIGILANCIA ELECTRONICA	0	0	121	172	212	270	323	370	395	435	472	528	275
TOTAL	36290	36259	36527	36583	36052	35897	35912	35933	36045	36054	36237	36291	36173

Fuente: Depto de Investigación y Estadística (Enero - Diciembre 2017)

Como se puede apreciar en el cuadro 3 que componen los diferentes niveles de atención, la carga en volumen parece ser el nivel de Comunidad con el 46%, continuado por el 38% del nivel de atención Institucional. No obstante, pese a las cantidades de personas atendidas, el institucional lo hace con 17 instalaciones en tanto Comunidad atiende con 14 respectivamente. El resto, igualmente importantes, lo agrupa el Semiestitucional, Penal Juvenil y Vigilancia Electrónica con el 13%, 2% y 1% en ese orden. Si denotar que este último, nivel electrónico, viene de alzada desde



Departamento de Investigación y Estadística

marzo 2017 que dio inicio cuyo crecimiento se considera importante, sin embargo, habrá que esperar si se dan cambios imprevistos.

En el siguiente cuadro es una derivación de los resultados de estos indicadores, es el cambio de nivel estadístico de los indicadores de crecimiento y decrecimiento durante el tiempo año 2017.

CUADRO No. 4
Crecimiento-Decrecimiento de la Población según programas, centros y oficinas, por meses.
Año 2017

Programas y Centros	Enero	Febrero	Marzo	Abril	Mayo	Junio	Julio	Agosto	Septiembre	Octubre	Noviembre	Diciembre	Total
INSTITUCIONAL	11	27	184	139	80	210	34	-41	95	-34	207	-14	898
CAI San José	-73	-91	-18	53	39	-75	18	96	23	-6	2	1	-31
CAI Reforma	30	-25	37	-4	-29	206	5	-57	-23	18	76	30	264
UAI Reforma	0	0	0	0	111	64	63	19	48	8	28	21	362
CAI Cartago	13	10	35	13	-2	-4	4	0	15	-1	5	-10	78
CAI Liberia	-18	24	38	7	-18	27	-22	23	52	5	47	5	170
CAI Liberia (Ambito Femenino)	0	-2	0	0	9	0	-1	-1	4	-1	-3	-1	4
CAI Puntarenas	12	13	6	1	7	13	8	-17	-13	15	37	-6	76
CAI Limón	35	50	56	28	41	-30	-34	-18	-3	-10	-29	-2	84
CAI Pérez Zeledón	-18	12	36	23	-58	22	7	18	37	-22	-1	4	60
UAI Pérez Zeledón	0	0	0	0	56	0	35	-1	-4	0	26	-3	109
CAI San Carlos	28	3	-12	30	-7	4	4	-5	8	-3	32	-13	69
CAI Pococí	-32	-91	-59	-28	-57	-18	-30	-22	-26	30	6	5	-322
CAI Buen Pastor	5	5	-11	9	-6	13	1	11	10	17	-1	-4	49
CAI Adulto Mayor	-3	0	0	3	-2	1	-8	3	5	-8	7	-2	-4
CAI San Rafael	10	40	39	-3	-29	-28	-9	-68	-31	-29	-14	-3	-125
CAI Gerardo Rodríguez	22	79	37	7	25	15	-7	-22	-7	-47	-10	-36	56
Modulo Institucional San Agustín	0	0	0	0	0	0	0	0	0	0	-1	0	-1
SEMI INSTITUCIONAL	2	-26	-47	-89	-76	-66	-53	-48	-2	8	-54	9	-442
CASI San José	-41	-31	-12	-33	-11	-8	-27	-17	-20	-4	-21	-6	-231
CASI Pérez Zeledón	19	5	-5	-11	-2	-7	-7	-7	2	9	-9	8	-5
CASI Cartago	-5	6	-3	2	-5	-6	-2	-7	7	4	4	-7	-12
CASI San Agustín	16	-4	3	-8	-9	-10	-14	2	20	-3	-3	10	0
CASI Nicoya	0	-7	-8	-5	-10	20	23	-17	-3	-5	-15	1	-26
CASI Puntarenas	3	-1	-6	-5	-10	5	-14	-4	4	9	-2	5	-16
CASI Limón	6	6	10	-7	-6	-16	4	2	-8	-8	11	-13	-19
CASI San Luis	-2	6	-10	-3	-9	-1	-9	7	6	25	-8	16	18
CASI San Ramón	-5	1	-8	-10	-2	-10	-3	0	-8	-4	-5	-2	-56
CASI Mujeres	3	-3	2	4	-1	1	0	-4	2	-6	-9	0	-11
CASI Liberia	15	-5	-8	-12	-13	-30	-2	-6	-10	-8	9	-12	-82
CASI La Paz	-7	1	-2	-1	2	-4	-2	3	6	-1	-6	9	-2
COMUNIDAD	172	-40	-9	-55	-579	-213	-16	68	8	0	-25	3	-686
ONAC San José	96	-23	52	57	54	33	59	48	49	65	85	0	575
ONAC Alajuela	7	6	8	7	-23	15	-30	4	-60	-38	-34	3	-135
ONAC Cartago	-6	-12	-1	-6	4	-30	-34	-13	24	10	36	3	-25
ONAC Heredia	38	-50	0	-116	1	-126	2	5	-59	13	7	-6	-291
ONAC Liberia	-2	2	3	4	-51	3	12	-8	5	-8	9	8	-23
ONAC Santa Cruz	11	17	7	-1	17	10	0	3	13	12	-29	1	61
ONAC Nicoya	2	9	4	5	6	2	5	1	2	5	6	0	47
ONAC Puntarenas	-6	-8	-80	0	-380	-32	11	8	7	-30	49	5	-456
ONAC Limón	23	32	-10	10	-16	-59	-21	12	20	-21	-17	-1	-48
ONAC Pococí	1	-2	4	15	-79	-1	8	3	3	10	9	-3	-32
ONAC San Carlos	13	-7	5	3	-41	0	-3	-5	-14	-31	-163	-3	-246
ONAC San Ramón	14	8	2	21	11	11	11	5	4	-1	-6	0	80
ONAC Pérez Zeledón	1	-8	2	5	-2	10	0	1	4	3	9	-7	18
ONAC Ciudad Neilly	-20	-4	-5	-59	-80	-49	-36	4	10	11	14	3	-211
PENAL JUVENIL	2	8	19	10	4	-144	-3	-5	-14	-5	18	0	-110
Centro Juvenil Zurquí	-3	3	4	-8	3	-9	-2	-4	-5	5	0	5	-11
Programa Sanciones Alternativas	6	0	9	18	0	-141	0	0	0	-9	19	0	-98
Centro Adulto Joven	-1	5	6	0	1	6	-1	-1	-9	-1	-1	-5	-1
VIGILANCIA ELECTRONICA	0	0	121	51	40	58	53	47	25	40	37	56	528
TOTAL	187	-31	268	56	-531	-155	15	21	112	9	183	54	188

Fuente: Depto de Investigación y Estadística (Enero - Diciembre 2017)



Departamento de Investigación y Estadística

Como se muestra en el cuadro anterior en forma resaltada, el crecimiento menos el decrecimiento, lo marco la diferencia de 188 personas de más al final del año. Sin embargo, pese a que durante febrero y mayo ocurrieron disminuciones en el registro general, el Nivel de Atención Institucional acumuló o creció durante el año la cantidad de 898 personas. Contrariamente, en decrecimiento lo marco el Nivel de Atención en Comunidad, Semi-institucional y Penal Juvenil respectivamente. Desde esta expectativa de cambios en estas derivaciones dependerá en gran parte de las diversas acciones a lo interno como de órdenes judiciales. Denotar de nuevo, el sistema de vigilancia electrónico ha venido mostrando un comportamiento en alza.

Los montos alcanzados por las siguientes variables estadísticas están determinados, principalmente, por factores internos (I.N.C.) como externos a la institución (judicial) y cambios situacionales como recursos y otros, hacen imprevisible el comportamiento futuro de los datos de población penal, por el momento.

CUADRO No. 5
Población penitenciaria según programas, por meses
Año 2017

Programas	Enero	Febrero	Marzo	Abril	Mayo	Junio	Julio	Agosto	Septiembre	Octubre	Noviembre	Diciembre	Promedio Anual
Institucional	13096	13123	13307	13446	13526	13736	13770	13729	13824	13790	13997	13983	13611
Semi institucional	4892	4866	4819	4730	4654	4588	4535	4487	4485	4493	4439	4448	4620
Comunidad	17253	17213	17204	17149	16570	16357	16341	16409	16417	16417	16392	16395	16676
Penal Juvenil	1049	1057	1076	1086	1090	946	943	938	924	919	937	937	992
Vigilancia Electrónica	0	0	121	172	212	270	323	370	395	435	472	528	275
TOTAL	36290	36259	36527	36583	36052	35897	35912	35933	36045	36054	36237	36291	36173

Fuente: Depto de Investigación y Estadística (Enero - Diciembre 2017)

El cuadro 5 muestra la población penitenciaria por programas y meses, en donde la mayoría es atendida en el Nivel de Atención en Comunidad (46%) y, continuado, por el nivel institucional con el 38%. Igualmente de considerar, el Semi-institucional, Penal Juvenil y Vigilancia Electrónica, cifraron el 13%, 3% y 1% proporcionalmente. Este componente de volumen es producto de la necesaria aplicación y ajuste de los datos en función de los diferentes cambios legales sustantivos correlacionados con los procesos judiciales y los requerimientos ante el Instituto Nacional de Criminología, aumentando o disminuyendo temporalmente, la población en cada uno de los niveles de atención.



Departamento de Investigación y Estadística

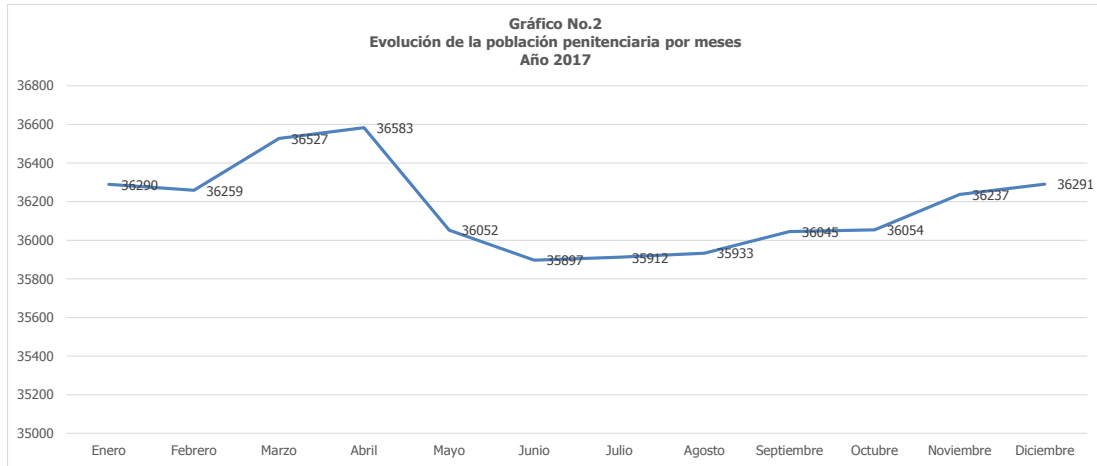

El comportamiento estadístico en el gráfico anterior, compara en el tiempo, los volúmenes de población y, como punto alto y bajo lo muestra abril y junio en la escala total respectivamente. No obstante, aunque se observa la tendencia de subida, lo proyecta de forma paulatina hasta diciembre. Ahora bien, donde ocurren los valores relativos crecidamente es en Comunidad e Institucional promediando el 46% y 38%, en tanto, Semi Institucional y Penal Juvenil asumen el 13% y 3% respectivamente, como bien lo representa el cuadro sucesivo.

CUADRO No.6
Población penitenciaria según meses, por programas.
Año 2017

MESES	INSTITUCIONAL		SEMI INSTITUCIONAL		COMUNIDAD		PENAL JUVENIL		VIG. ELECTRÓNICA		TOTAL	
	absoluto	relativo	absoluto	relativo	absoluto	relativo	absoluto	relativo	absoluto	relativo	absoluto	relativo
Enero	13096	36	4892	13	17253	48	1049	3	0	0,0	36290	100
Febrero	13123	36	4866	13	17213	47	1057	3	0	0,0	36259	100
Marzo	13307	36	4819	13	17204	47	1076	3	121	0,0	36527	100
Abril	13446	37	4730	13	17149	47	1086	3	172	0,0	36583	100
Mayo	13526	38	4654	13	16570	46	1090	3	212	0,0	36052	100
Junio	13736	38	4588	13	16357	46	946	3	270	0,0	35897	100
Julio	13770	38	4535	13	16341	46	943	3	323	0,0	35912	100
Agosto	13729	38	4487	12	16409	46	938	3	370	0,0	35933	100
Septiembre	13824	38	4485	12	16417	46	924	3	395	0,0	36045	100
Octubre	13790	38	4493	12	16417	46	919	3	435	0,0	36054	100
Noviembre	13997	39	4439	12	16392	45	937	3	472	0,0	36237	100
Diciembre	13983	39	4448	12	16395	45	937	3	528	0,0	36291	100
PROMEDIO ANUAL	13611	38	4620	13	16676	46	992	3	275	0,0	36173	100

Fuente: Depto de Investigación y Estadística (Enero - Diciembre 2017)



Departamento de Investigación y Estadística

El efecto conjunto del aumento o disminuciones de los casos entrados o salidos se ve reflejado por la condición de indiciado o sentenciado, por la suspensión al proceso a prueba, pensión alimentaria y sanciones alternativas (penal juvenil). Veamos el siguiente cuadro.

CUADRO No. 7
Población penitenciaria según Condición Jurídica y por meses
Año 2017

Condición Jurídica	Enero	Febrero	Marzo	Abril	Mayo	Junio	Julio	Agosto	Septiembre	Octubre	Noviembre	Diciembre	Promedio Anual
Condenados(as)	16633	16438	16664	16665	16758	16776	16723	16793	16816	16816	16901	16836	16735
Procesados(as)	2622	2636	2647	2749	2676	2802	2892	2816	2894	2938	3034	3154	2822
Suspensión del proceso a prueba	15960	16103	16096	16051	15511	15310	15291	15348	15353	15339	15296	15302	15580
Pensión alimenticia	275	282	311	291	280	323	320	290	296	284	310	303	297
Sanciones alternativas	800	800	809	827	827	686	686	686	686	677	696	696	740
TOTAL	36290	36259	36527	36583	36052	35897	35912	35933	36045	36054	36237	36291	36173

Las condiciones jurídicas, condenadas y procesadas, durante el año resumieron el 46% y 8% proporcionalmente. En cuanto a medidas alternas a la prisión, Suspensión a Proceso de Prueba y Sanciones alternativas (Penal Juvenil) sumó el 43% y 2%, en ese orden. Los condenados y la Suspensión fueron los que reportan los valores porcentuales más altos por esas condiciones y con menos la pensión alimenticia, no siendo esta una condición jurídica pero que sumó tan solo el 1%, de esa manera. Aunado a lo anterior se detalle de seguido el nivel de atención en concordancia con la condición jurídica. Veamos.



Departamento de Investigación y Estadística

CUADRO No. 8
Población penitenciaria según Programa de Atención y Condición Jurídica, por meses.
Año 2017

Programa	Enero	Febrero	Marzo	Abril	Mayo	Junio	Julio	Agosto	Septiembre	Octubre	Noviembre	Diciembre	Promedio Anual
Institucional	13096	13123	13307	13446	13526	13736	13770	13729	13824	13790	13997	13983	13611
Condenados (as)	10238	10249	10417	10476	10648	10689	10645	10713	10719	10659	10750	10631	10570
Procesados (as)	2583	2592	2579	2679	2598	2724	2805	2726	2809	2847	2937	3049	2744
Pensión alimentaria	275	282	311	291	280	323	320	290	296	284	310	303	297
Suspensión Procedimiento a Prueba	0	0	0	0	0	0	0	0	0	0	0	0	0
Sanciones Alternativas	0	0	0	0	0	0	0	0	0	0	0	0	0
Semi Institucional	4892	4866	4819	4730	4654	4588	4535	4487	4485	4493	4439	4448	4620
Condenados (as)	4892	4866	4819	4730	4654	4588	4535	4487	4485	4493	4439	4448	4620
Procesados (as)	0	0	0	0	0	0	0	0	0	0	0	0	0
Pensión alimentaria	0	0	0	0	0	0	0	0	0	0	0	0	0
Suspensión Procedimiento a Prueba	0	0	0	0	0	0	0	0	0	0	0	0	0
Sanciones Alternativas	0	0	0	0	0	0	0	0	0	0	0	0	0
Comunidad	17253	17213	17204	17149	16570	16357	16341	16409	16417	16417	16392	16395	16676
Condenados (as)	1293	1110	1108	1098	1059	1047	1050	1061	1064	1078	1096	1093	1096
Procesados (as)	0	0	0	0	0	0	0	0	0	0	0	0	0
Pensión alimentaria	0	0	0	0	0	0	0	0	0	0	0	0	0
Suspensión Procedimiento a Prueba	15960	16103	16096	16051	15511	15310	15291	15348	15353	15339	15296	15302	15580
Sanciones Alternativas	0	0	0	0	0	0	0	0	0	0	0	0	0
Penal Juvenil	1049	1057	1076	1086	1090	946	943	938	924	919	937	937	992
Condenados (as)	210	213	214	216	218	221	217	216	210	212	210	207	214
Procesados (as)	39	44	53	43	45	39	40	36	28	30	31	34	39
Pensión alimentaria	0	0	0	0	0	0	0	0	0	0	0	0	0
Suspensión Procedimiento a Prueba	0	0	0	0	0	0	0	0	0	0	0	0	0
Sanciones Alternativas	800	800	809	827	827	686	686	686	686	677	696	696	740
Vig. Electrónica	0	0	121	172	212	270	323	370	395	435	472	528	275
Condenados (as)	0	0	106	145	179	221	276	316	338	374	406	457	236
Procesados (as)	0	0	15	27	33	39	47	54	57	61	66	71	39
Pensión alimentaria	0	0	0	0	0	0	0	0	0	0	0	0	0
Suspensión Procedimiento a Prueba	0	0	0	0	0	0	0	0	0	0	0	0	0
Sanciones Alternativas	0	0	0	0	0	0	0	0	0	0	0	0	0
Total	36290	36259	36527	36583	36052	35897	35912	35933	36045	36054	36237	36291	36173
Condenados (as)	16633	16438	16664	16665	16758	16776	16723	16793	16816	16816	16901	16836	16735
Procesados (as)	2622	2636	2647	2749	2676	2802	2892	2816	2894	2938	3034	3154	2822
Pensión alimentaria	275	282	311	291	280	323	320	290	296	284	310	303	297
Suspensión Procedimiento a Prueba	15960	16103	16096	16051	15511	15310	15291	15348	15353	15339	15296	15302	15580
Sanciones Alternativas	800	800	809	827	827	686	686	686	686	677	696	696	740

Fuente: Depto de Investigación y Estadística (Enero - Diciembre 2017)

En términos generales estas dos materias del programa de atención y la condición jurídica, el que alcanza la cuantía más alta son los sentenciados con el 47% distribuido en los diferentes niveles. Sin embargo, el nivel de atención institucional, conserva la cantidad mayor de sentenciados con el 29%, proseguido por el 13% del Semi Institucional. En cuanto, a procesados y pensión alimentaria, resultaron con cifras menores cercanas al 8% y 1%, igualmente custodiados por el nivel institucional. De momento destacar, la medida alterna (Suspensión al proceso a prueba) y las sanciones alternativas, las mismas son atendidas a lo interno solamente por el nivel de atención en comunidad y por el programa de atención a población penal juvenil individualmente. El cuadro seguido detalla solamente por condición jurídica, a excepción, de la pensión alimenticia que refiere al derecho de familia.



CUADRO No. 9
Población penitenciaria según Condición Jurídica y Administrativa
Año 2017

CONDICION JURIDICA	ABSOLUTOS	RELATIVOS
Condenados(as)	16735	46
Suspensión del proceso a prueba	15580	43
Procesados(as)	2822	8
Sanciones alternativas	740	2
Pensión alimenticia	297	1
TOTAL	36173	100

Fuente: Depto de Investigación y Estadística (Enero - Diciembre 2017)

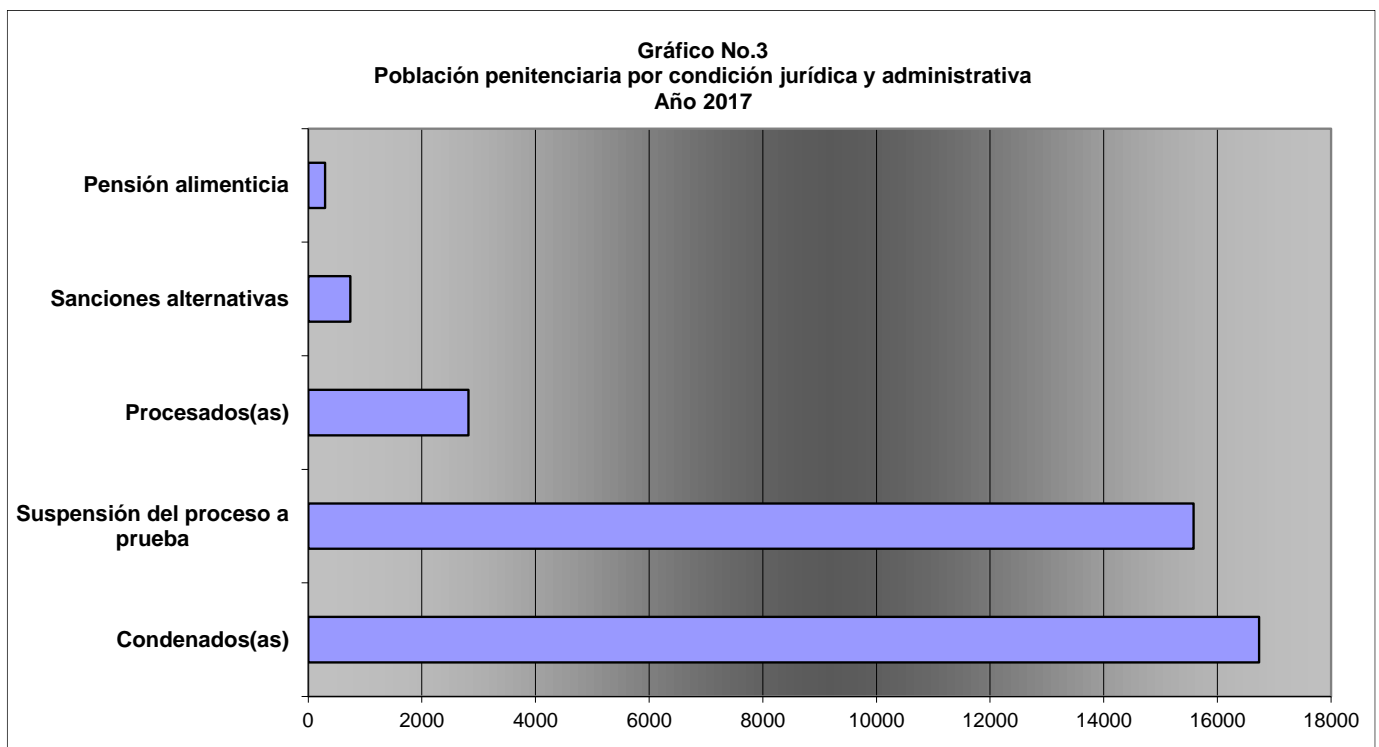

En este año, la gestión judicial por condición jurídica dentro el Sistema Penitenciario, gráficamente, los valores asumidos reiteran que los dos indicadores con más casos asociados a la población penal de Costa Rica es la condición de condenados y la medida alterna de Suspensión del proceso a prueba. El resto importantes pero con menor representación.



Departamento de Investigación y Estadística

Respecto al resultado siguiente el volumen de población se distribuye por nivel de atención, meses y sexo, permitiendo observarse que buena parte de la población penal, los hombres conservaron el 93% y las mujeres el 7% comparativamente. Observemos el cuadro siguiente.

CUADRO No. 10
Población penitenciaria según programas, meses y sexo
Año 2017

PROGRAMAS Y MESES	HOMBRES		MUJERES		TOTAL	
	Absoluto	Relativo	Absoluto	Relativo	Absoluto	Relativo
INSTITUCIONAL	13091	96	519	4	13611	100
Enero	12599	96	497	4	13096	36,2
Febrero	12623	96	500	4	13123	36,3
Marzo	12811	96	496	4	13307	36,8
Abril	12948	96	498	4	13446	37,2
Mayo	13025	96	501	4	13526	37,4
Junio	13222	96	514	4	13736	38,0
Julio	13256	96	514	4	13770	38,1
Agosto	13205	96	524	4	13729	38,0
Septiembre	13286	96	538	4	13824	38,2
Octubre	13236	96	554	4	13790	38,1
Noviembre	13447	96	550	4	13997	38,7
Diciembre	13438	96	545	4	13983	38,7
SEMI INSTITUCIONAL	4186	91	434	9	4620	100
Enero	4455	91	437	9	4892	13,5
Febrero	4440	91	426	9	4866	13,5
Marzo	4384	91	435	9	4819	13,3
Abril	4290	91	440	9	4730	13,1
Mayo	4214	91	440	9	4654	12,9
Junio	4149	90	439	10	4588	12,7
Julio	4093	90	442	10	4535	12,5
Agosto	4053	90	434	10	4487	12,4
Septiembre	4050	90	435	10	4485	12,4
Octubre	4066	90	427	10	4493	12,4
Noviembre	4011	90	428	10	4439	12,3
Diciembre	4021	90	427	10	4448	12,3
COMUNIDAD	15048	90	1629	10	16676	100
Enero	15611	90	1642	10	17253	47,7
Febrero	15585	91	1628	9	17213	47,6
Marzo	15567	90	1637	10	17204	47,6
Abril	15504	90	1645	10	17149	47,4
Mayo	14944	90	1626	10	16570	45,8
Junio	14729	90	1628	10	16357	45,2
Julio	14720	90	1621	10	16341	45,2
Agosto	14787	90	1622	10	16409	45,4
Septiembre	14788	90	1629	10	16417	45,4
Octubre	14823	90	1594	10	16417	45,4
Noviembre	14761	90	1631	10	16392	45,3
Diciembre	14754	90	1641	10	16395	45,3
PENAL JUVENIL	931	94	61	6	992	100
Enero	989	94	60	6	1049	2,9
Febrero	996	94	61	6	1057	2,9
Marzo	1013	94	63	6	1076	3,0
Abril	1023	94	63	6	1086	3,0
Mayo	1027	94	63	6	1090	3,0
Junio	883	93	63	7	946	2,6
Julio	880	93	63	7	943	2,6
Agosto	879	94	59	6	938	2,6
Septiembre	866	94	58	6	924	2,6
Octubre	860	94	59	6	919	2,5
Noviembre	876	93	61	7	937	2,6
Diciembre	877	94	60	6	937	2,6
VIG ELECTRÓNICA	236	86	39	14	275	100
Enero	0	0	0	0	0	0,0
Febrero	0	0	0	0	0	0,0
Marzo	106	88	15	12	121	0,3
Abril	145	84	27	16	172	0,5
Mayo	179	84	33	16	212	0,6
Junio	231	86	39	14	270	0,7
Julio	276	85	47	15	323	0,9
Agosto	316	85	54	15	370	1,0
Septiembre	338	86	57	14	395	1,1
Octubre	374	86	61	14	435	1,2
Noviembre	406	86	66	14	472	1,3
Diciembre	457	87	71	13	528	1,5
TOTAL	33491	93	2682	7	36173	100

Fuente: Depto de Investigación y Estadística (Enero - Diciembre 2017)



Departamento de Investigación y Estadística

El cuadro preliminar destaca el peso relativo o porcentual en relación con la condición sexo, de ello, los hombres asumen la mayor proporción en todos los niveles. Por su parte, si mencionar el sistema de vigilancia electrónica cuyas mujeres cifraron el 14%, un tanto, por encima del resto de niveles de atención, de manera relativa. De continuo se exhibe la población del nivel de atención institucional por centros y de manera comparativa 2016-2017

CUADRO No. 11
Población penitenciaria ubicada en el programa Institucional según Centros, por meses.
Comparación entre Año 2017-2016

Centros	Ene	Feb	Mar	Abr	May	Jun	Jul	Ago	Sep	Oct	Nov	Dic	Promedio Anual
Año 2016													
Total	13240	13272	13162	13025	12927	13037	12935	12957	12993	13054	13086	13085	13064
CAI San José	1245	1265	1242	1258	1282	1281	1252	1126	1068	998	957	870	1154
CAI Reforma	2890	2872	2828	2816	2843	2878	2917	2926	2903	2881	2881	2856	2874
UAI Reforma													
CAI Cartago	429	409	403	383	374	398	415	435	436	429	434	433	415
CAI Liberia	943	951	954	915	923	947	929	935	919	933	943	967	938
CAI Liberia (Ambito Femenino)	13	15	13	12	11	11	10	13	13	13	11	13	12
CAI Puntarenas	735	741	727	725	720	739	755	806	852	880	908	883	789
CAI Limón	530	516	494	478	467	488	455	507	550	557	593	589	519
CAI Pérez Zeledón	993	1000	1002	998	992	1015	1019	1071	1136	1160	1171	1194	1063
UAI Pérez Zeledón													
CAI San Carlos	792	817	810	813	828	801	694	677	667	691	715	751	755
CAI Pocosí	1365	1378	1389	1380	1377	1395	1441	1467	1458	1516	1505	1575	1437
CAI Buen Pastor	560	546	551	543	522	517	489	481	481	502	496	479	514
CAI Adulto Mayor	161	154	148	149	138	163	168	166	169	169	166	168	160
CAI San Rafael	1110	1113	1131	1149	1194	1254	1234	1226	1185	1189	1161	1165	1176
CAI Gerardo Rodríguez	1473	1494	1469	1405	1255	1149	1156	1120	1155	1135	1144	1141	1258
Modulo Institucional San Agustín	1	1	1	1	1	1	1	1	1	1	1	1	1
Año 2017													
Total	13096	13123	13307	13446	13526	13736	13770	13729	13824	13790	13997	13983	13611
CAI San José	797	706	688	741	780	705	723	819	842	836	838	839	776
CAI Reforma	2886	2861	2898	2894	2865	3071	3076	3019	2996	3014	3090	3120	2983
UAI Reforma													
CAI Cartago	446	456	491	504	502	498	502	502	517	516	521	511	497
CAI Liberia	949	973	1011	1018	1000	1027	1005	1028	1080	1080	1132	1137	1037
CAI Liberia (Ambito Femenino)	13	11	11	11	20	20	19	18	22	21	18	17	17
CAI Puntarenas	895	908	914	915	922	935	943	926	913	928	965	959	927
CAI Limón	624	674	730	758	799	746	735	717	714	704	675	673	714
CAI Pérez Zeledón	1176	1188	1224	1247	1189	1211	1218	1236	1273	1251	1250	1254	1226
UAI Pérez Zeledón													
CAI San Carlos	779	782	770	800	793	797	801	796	804	801	833	820	798
CAI Pocosí	1543	1452	1393	1365	1308	1290	1260	1238	1212	1242	1248	1253	1317
CAI Buen Pastor	484	489	478	487	481	494	495	506	516	533	532	528	502
CAI Adulto Mayor	165	165	165	168	166	167	159	162	167	159	166	164	164
CAI San Rafael	1175	1215	1254	1251	1222	1194	1185	1117	1086	1057	1043	1040	1153
CAI Gerardo Rodríguez	1163	1242	1279	1286	1311	1326	1319	1297	1290	1243	1233	1197	1266
Modulo Institucional San Agustín	1	1	1	1	1	1	1	1	1	1	0	0	1
Diferencia 2017-2016 (abs)													
Total	-144	-149	145	421	599	699	835	772	831	736	911	898	546
CAI San José	-448	-559	-554	-517	-502	-576	-529	-307	-226	-162	-119	-31	-378
CAI Reforma	-4	-11	70	78	22	193	159	93	93	133	209	264	108
UAI Reforma	0	0	0	0	111	175	238	257	305	313	341	362	263
CAI Cartago	17	47	88	121	128	100	87	67	81	87	87	78	82
CAI Liberia	6	22	57	103	77	80	76	93	161	152	189	170	99
CAI Liberia (Ambito Femenino)	0	-4	-2	-1	9	9	9	5	9	8	7	4	4
CAI Puntarenas	160	167	187	190	202	196	188	120	61	48	57	76	138
CAI Limón	94	158	236	280	332	281	280	210	164	147	82	84	196
CAI Pérez Zeledón	183	188	222	249	197	196	199	165	137	91	79	60	164
UAI Pérez Zeledón	0	0	0	0	56	56	91	90	86	86	112	109	86
CAI San Carlos	-13	-35	-40	-13	-35	-4	107	119	137	110	118	69	43
CAI Pocosí	178	74	4	-15	-69	-105	-181	-229	-246	-274	-257	-322	-120
CAI Buen Pastor	-76	-57	-73	-56	-41	-23	6	25	35	31	36	49	-12
CAI Adulto Mayor	4	11	17	19	28	4	-9	-4	-2	-10	0	-4	5
CAI San Rafael	65	102	123	102	28	-60	-49	-109	-99	-132	-118	-125	-23
CAI Gerardo Rodríguez	-310	-252	-190	-119	56	177	163	177	135	108	89	56	8
Modulo Institucional San Agustín	0	0	0	0	0	0	0	0	0	0	-1	-1	0
Pct de Crecimiento													
Total	-1	-1	1	3	5	5	6	6	6	6	7	7	4
CAI San José	-36	-44	-45	-41	-39	-45	-42	-27	-21	-16	-12	-4	-33
CAI Reforma	0	0	2	3	1	7	5	3	3	5	7	9	4
UAI Reforma													
CAI Cartago	4	11	22	32	34	25	21	15	19	20	20	18	20
CAI Liberia	1	2	6	11	8	8	8	10	18	16	20	18	11
CAI Liberia (Ambito Femenino)	0	-27	-15	-8	82	82	90	38	69	62	64	31	36
CAI Puntarenas	22	23	26	26	28	27	25	15	7	5	6	9	17
CAI Limón	18	31	48	59	71	58	62	41	30	26	14	14	38
CAI Pérez Zeledón	18	19	22	25	20	19	20	15	12	8	7	5	15
UAI Pérez Zeledón													
CAI San Carlos	-2	-4	-5	-2	-4	0	15	18	21	16	17	9	6
CAI Pocosí	13	5	0	-1	-5	-8	-13	-16	-17	-18	-17	-20	-8
CAI Buen Pastor	-14	-10	-13	-10	-8	-4	1	5	7	6	7	10	-2
CAI Adulto Mayor	2	7	11	13	20	2	-5	-2	-1	-6	0	-2	3
CAI San Rafael	6	9	11	9	2	-5	-4	-9	-8	-11	-10	-11	-2
CAI Gerardo Rodríguez	-21	-17	-13	-8	4	15	14	16	12	10	8	5	1
Modulo Institucional San Agustín	0	0	0	0	0	0	0	0	0	0	-100	-100	-17

Fuente: Depto de Investigación y Estadística (Enero - Diciembre 2017)



Departamento de Investigación y Estadística

De la tabla anterior, el rasgo estadístico más sobresaliente es el crecimiento pausado relativo del año 2016 al 2017, cuya cifra rondó el 4% en el entorno institucional, siendo de ese valor, noviembre y diciembre los de mayor participación en el crecimiento relativo.

De igual manera al institucional el cuadro siguiente detalla el crecimiento de la población del nivel de atención Semi Institucional, aconteciendo que el comportamiento de las cantidades es inverso. Véase el cuadro estadístico.

CUADRO No. 12
Población Penitenciaria ubicada en el Programa Semi Institucional según centros, por meses.
Comparación entre Año 2017-2016

Centros	Ene	Feb	Mar	Abr	May	Jun	Jul	Ago	Sep	Oct	Nov	Dic	Promedio Anual
Año 2016													
Total	4670	4620	4667	4858	4978	4894	5022	4989	5020	4947	4909	4890	4872
CASI San José	1516	1502	1527	1562	1619	1602	1626	1632	1620	1614	1616	1603	1587
CASI Pérez Zeledón	275	265	271	277	285	275	281	280	279	284	273	284	277
CASI Cartago	352	350	362	387	404	408	415	400	404	397	399	386	389
CASI San Agustín	592	589	593	626	657	641	633	630	616	619	623	630	621
CASI Nicoya	209	196	193	218	211	202	220	210	220	202	219	203	209
CASI Puntarenas	360	361	352	365	362	358	354	346	347	335	331	347	352
CASI Limón	447	441	455	468	468	468	494	488	477	469	460	463	467
CASI San Luis	97	85	95	122	126	109	117	106	139	125	111	122	113
CASI San Ramón	332	333	331	336	337	322	340	352	347	340	330	314	335
CASI Mujeres	143	143	136	138	142	144	165	174	185	179	176	177	159
CASI Liberia	326	338	336	340	337	330	335	336	349	350	344	328	337
CASI La Paz	21	17	16	19	30	35	42	35	37	33	27	33	29
Año 2017													
Total	4892	4866	4819	4730	4654	4588	4535	4487	4485	4493	4439	4448	4620
CASI San José	1562	1531	1519	1486	1475	1467	1440	1423	1403	1399	1378	1372	1455
CASI Pérez Zeledón	303	308	303	292	290	283	276	269	271	280	271	279	285
CASI Cartago	381	387	384	386	381	375	373	366	373	377	381	374	378
CASI San Agustín	646	642	645	637	628	618	604	606	626	623	620	630	627
CASI Nicoya	203	196	188	183	173	193	216	199	196	191	176	177	191
CASI Puntarenas	350	349	343	338	328	333	319	315	319	328	326	331	332
CASI Limón	469	475	485	478	472	456	460	462	454	446	457	444	463
CASI San Luis	120	126	116	113	104	103	94	101	107	132	124	140	115
CASI San Ramón	309	310	302	292	290	280	277	277	269	265	260	258	282
CASI Mujeres	180	177	179	183	182	183	183	179	181	175	166	166	178
CASI Liberia	343	338	330	318	305	275	273	267	257	249	258	246	288
CASI La Paz	26	27	25	24	26	22	20	23	29	28	22	31	25
Diferencia 2017-2016 (abs)													
Total	222	246	152	-128	-324	-306	-487	-502	-535	-454	-470	-442	-252
CASI San José	46	29	-8	-76	-144	-135	-186	-209	-217	-215	-238	-231	-132
CASI Pérez Zeledón	28	43	32	15	5	8	-5	-11	-8	-4	-2	-5	8
CASI Cartago	29	37	22	-1	-23	-33	-42	-34	-31	-20	-18	-12	-11
CASI San Agustín	54	53	52	11	-29	-23	-29	-24	10	4	-3	0	6
CASI Nicoya	-6	0	-5	-35	-38	-9	-4	-11	-24	-11	-43	-26	-18
CASI Puntarenas	-10	-12	-9	-27	-34	-25	-35	-31	-28	-7	-5	-16	-20
CASI Limón	22	34	30	10	4	-12	-34	-26	-23	-23	-3	-19	-3
CASI San Luis	23	41	21	-9	-22	-6	-23	-5	-32	7	13	18	2
CASI San Ramón	-23	-23	-29	-44	-47	-42	-63	-75	-78	-75	-70	-56	-52
CASI Mujeres	37	34	43	45	40	39	18	5	-4	-4	-10	-11	19
CASI Liberia	17	0	-6	-22	-32	-55	-62	-69	-92	-101	-86	-82	-49
CASI La Paz	5	10	9	5	-4	-13	-22	-12	-8	-5	-5	-2	-4
Pct de Crecimiento													
Total	5	5	3	-3	-7	-6	-10	-10	-11	-9	-10	-9	-5
CASI San José	3	2	-1	-5	-9	-8	-11	-13	-13	-13	-15	-14	-8
CASI Pérez Zeledón	10	16	12	5	2	3	-2	-4	-3	-1	-1	-2	3
CASI Cartago	8	11	6	0	-6	-8	-10	-9	-8	-5	-5	-3	-3
CASI San Agustín	9	9	9	2	-4	-4	-5	-4	2	1	0	0	1
CASI Nicoya	-3	0	-3	-16	-18	-4	-2	-5	-11	-5	-20	-13	-8
CASI Puntarenas	-3	-3	-3	-7	-9	-7	-10	-9	-8	-2	-2	-5	-6
CASI Limón	5	8	7	2	1	-3	-7	-5	-5	-5	-1	-4	-1
CASI San Luis	24	48	22	-7	-17	-6	-20	-5	-23	6	12	15	2
CASI San Ramón	-7	-7	-9	-13	-14	-13	-19	-21	-22	-22	-21	-18	-16
CASI Mujeres	26	24	32	33	28	27	11	3	-2	-2	-6	-6	12
CASI Liberia	5	0	-2	-6	-9	-17	-19	-21	-26	-29	-25	-25	-15
CASI La Paz										-15	-19	-6	-12

Fuente: Depto de Investigación y Estadística (Enero - Diciembre 2017)

La interacción de disminuciones y aumentos antes indicados, impactó desde abril el inicio del descenso hasta diciembre del año 2017, con cifra promedio de 405 personas menos cada mes



Departamento de Investigación y Estadística

posterior. En cuanto al peso relativo de la población administrada por este nivel, resultó con un decrecimiento promedio de abril a diciembre del 8% del año 2016 al 2017, de momento. Ahora bien, respecto al dato estadístico siguiente del nivel de atención en comunidad resultó de igual forma al anterior, el descenso en las cifras de la población atendida en correspondencia con el período anterior. Veamos.

CUADRO No. 13
Población penitenciaria ubicada en el programa comunidad según Oficinas Técnicas por meses.
Comparación entre Año 2017-2016

Oficinas Técnicas	Ene	Feb	Mar	Abr	May	Jun	Jul	Ago	Sep	Oct	Nov	Dic	Promedio Anual
Año 2016													
Total	16904	16858	16901	16885	16920	16938	17030	17072	17177	16918	16979	17081	16972
OPAC San José	6040	6058	6078	6092	6127	6149	6227	6279	6381	6487	6546	6588	6254
OPAC Alajuela	1153	1145	1153	1111	1052	1011	987	990	953	920	906	915	1025
OPAC Cartago	854	876	872	894	903	910	905	896	900	890	898	903	893
OPAC Heredia	1264	1229	1248	1229	1266	1300	1299	1267	1287	1264	1291	1305	1271
OPAC Liberia	1240	1232	1236	1245	1243	1241	1257	1226	1235	1252	1247	1246	1242
OPAC Santa Cruz	815	798	804	806	813	819	833	839	846	849	858	863	829
OPAC Ncoya	261	264	275	280	287	297	308	311	317	322	328	334	299
OPAC Puntarenas	973	985	987	994	1013	1005	988	994	1000	995	1013	1020	997
OPAC Limón	789	806	822	848	817	763	719	738	758	732	737	740	772
OPAC Pocosí	798	819	819	821	833	847	867	877	868	893	887	891	777
OPAC San Carlos	1006	1008	1022	1005	1016	1024	1037	1057	1057	1073	1072	1072	1037
OPAC San Ramón	347	343	348	354	362	366	391	392	396	402	403	410	376
OPAC Pérez Zeledón	412	332	311	318	317	336	339	327	323	322	324	324	332
OPAC Ciudad Neilly	952	963	926	888	871	870	873	879	856	807	769	770	869
Año 2017													
Total	17253	17213	17204	17149	16570	16357	16341	16409	16417	16417	16392	16395	16676
OPAC San José	6684	6661	6713	6770	6824	6857	6916	6964	7013	7078	7163	7163	6901
OPAC Alajuela	922	928	936	943	920	935	905	909	849	811	777	780	885
OPAC Cartago	897	885	884	878	882	852	818	805	829	839	875	878	860
OPAC Heredia	1343	1293	1293	1177	1178	1052	1054	1059	1000	1013	1020	1014	1125
OPAC Liberia	1244	1246	1249	1253	1202	1205	1217	1209	1214	1206	1215	1223	1224
OPAC Santa Cruz	874	891	898	897	914	924	924	927	940	952	923	924	916
OPAC Ncoya	336	345	349	354	360	362	367	368	370	375	381	381	362
OPAC Puntarenas	1014	1006	926	926	946	914	925	933	940	910	959	964	680
OPAC Limón	763	795	785	795	779	720	699	711	731	710	693	692	739
OPAC Pocosí	592	590	594	609	530	529	537	540	543	553	562	559	529
OPAC San Carlos	1085	1078	1083	1086	1045	1045	1042	1037	1023	992	829	826	1014
OPAC San Ramón	424	432	434	455	466	477	488	493	497	496	490	490	470
OPAC Pérez Zeledón	325	317	319	324	322	332	332	333	337	340	349	342	331
OPAC Ciudad Neilly	750	746	741	682	602	553	517	521	531	542	556	559	608
Diferencia 2017-2016 (abs)													
Total	349	355	303	264	-350	-581	-689	-663	-760	-501	-587	-686	-296
OPAC San José	644	603	635	678	697	708	689	685	632	591	617	575	646
OPAC Alajuela	-231	-217	-217	-168	-132	-76	-82	-81	-104	-109	-129	-135	-140
OPAC Cartago	43	9	12	-16	-21	-58	-87	-91	-71	-61	-23	-25	-32
OPAC Heredia	79	64	45	-52	-88	-248	-245	-208	-287	-251	-271	-291	-146
OPAC Liberia	4	14	13	8	-41	-36	-40	-17	-21	-46	-32	-23	-18
OPAC Santa Cruz	59	93	94	91	101	105	91	88	94	103	65	61	87
OPAC Ncoya	75	81	74	74	73	65	59	57	53	53	53	47	64
OPAC Puntarenas	41	21	-61	-68	-467	-491	-463	-461	-460	-485	-454	-456	-317
OPAC Limón	-26	-11	-37	-53	-38	-43	-20	-27	-27	-22	-44	-48	-33
OPAC Pocosí	-206	-229	-225	-212	-303	-318	-330	-337	-325	-40	-25	-32	-215
OPAC San Carlos	79	70	61	81	29	21	5	-20	-34	-81	-243	-246	-23
OPAC San Ramón	77	89	86	101	104	111	97	101	101	94	87	80	94
OPAC Pérez Zeledón	-87	-15	8	6	5	-4	-7	6	14	18	25	18	-1
OPAC Ciudad Neilly	-202	-217	-185	-206	-269	-317	-356	-358	-325	-265	-213	-211	-260
Pct de Crecimiento													
Total	2	2	2	2	-2	-3	-4	-4	-4	-3	-3	-4	-2
OPAC San José	11	10	10	11	11	12	11	11	10	9	9	9	10
OPAC Alajuela	-20	-19	-19	-15	-13	-8	-8	-8	-11	-12	-14	-15	-14
OPAC Cartago	5	1	1	-2	-2	-6	-10	-10	-8	-7	-3	-3	-4
OPAC Heredia	6	5	4	-4	-7	-19	-19	-16	-22	-20	-21	-22	-11
OPAC Liberia	0	1	1	1	-3	-3	-3	-1	-2	-4	-3	-2	-1
OPAC Santa Cruz	7	12	12	11	12	13	11	10	11	12	8	7	11
OPAC Ncoya	29	31	27	26	25	22	19	18	17	16	16	14	21
OPAC Puntarenas	4	2	-6	-7	-46	-49	-47	-46	-46	-49	-45	-45	-32
OPAC Limón	-3	-1	-5	-6	-5	-6	-3	-4	-4	-3	-6	-6	-4
OPAC Pocosí	-26	-28	-27	-26	-36	-38	-38	-38	-37	-7	-4	-5	-28
OPAC San Carlos	8	7	6	8	3	2	0	-2	-3	-8	-23	-23	-2
OPAC San Ramón	22	26	25	29	29	30	25	26	26	23	22	20	25
OPAC Pérez Zeledón	-21	-5	3	2	2	-1	-2	2	4	6	8	6	0
OPAC Ciudad Neilly	-21	-23	-20	-23	-31	-36	-41	-41	-38	-33	-28	-27	-30

Fuente: Depto de Investigación y Estadística (Enero - Diciembre 2017)

Se observa el descenso leve del 2%, no obstante, se marcan movimientos representados por los valores relativos asumidos desde mayo a diciembre promediando el descenso del 3%. Los valores absolutos denotan la diferencia cuando la cantidad de población en promedio



Departamento de Investigación y Estadística

descendió alrededor de 602 personas por mes, siendo posiblemente, un impacto de gestión para el nivel.

En la tabla siguiente de población penal juvenil, el rasgo estadístico más sobresaliente es la disminución de la población desde junio a diciembre en el Centro de Formación Juvenil Zurquí y en la población de Sanciones Alternativas.

CUADRO No. 14
Población penitenciaria ubicada en el programa Penal Juvenil según centros, por meses.
Comparación entre Año 2017-2016

Centros de atención	Enero	Febrero	Marzo	Abril	Mayo	Junio	Julio	Agosto	Septiembre	Octubre	Noviembre	Diciembre	Promedio Anual
Año 2016													
Total	954	960	952	957	1029	1031	1044	1039	1041	1052	1041	1047	1012
Centro Juvenil Zurquí	94	100	94	100	101	109	118	112	113	119	107	108	106
Sanciones Alternativas	721	721	721	721	795	795	795	793	789	798	794	794	770
Centro Adulto Joven	139	139	137	136	133	127	131	134	139	135	140	145	136
Año 2017													
Total	1049	1057	1076	1086	1090	946	943	938	924	919	937	937	992
Centro Juvenil Zurquí	105	108	112	104	107	98	96	92	87	92	92	97	99
Sanciones Alternativas	800	800	809	827	827	686	686	686	686	677	696	696	740
Centro Adulto Joven	144	149	155	155	156	162	161	160	151	150	149	144	153
Diferencia 2017-2016 (abs)													
Total	95	97	124	129	61	-85	-101	-101	-117	-133	-104	-110	-20
Centro Juvenil Zurquí	11	8	18	4	6	-11	-22	-20	-26	-27	-15	-11	-7
Sanciones Alternativas	79	79	88	106	32	-109	-109	-107	-103	-121	-98	-98	-30
Centro Adulto Joven	5	10	18	19	23	35	30	26	12	15	9	-1	17
Pct de Crecimiento													
Total	10	10	13	13	6	-8	-10	-10	-11	-13	-10	-11	-2
Centro Juvenil Zurquí	12	8	19	4	6	-10	-19	-18	-23	-23	-14	-10	-7
Sanciones Alternativas	11	11	12	15	4	-14	-14	-13	-13	-15	-12	-12	-4
Centro Adulto Joven	4	7	13	14	17	28	23	19	9	11	6	-1	12

Fuente: Depto de Investigación y Estadística (Enero - Diciembre 2017)

Como se ve en el cuadro antecedente, la generalización muestra un descenso cercano al 2% de un año a otro. Sin embargo, este comportamiento se vio acontecido esencialmente desde junio a diciembre, con un crecimiento menor del 10% en promedio y, de esta cifra, lo agrupó el Zurquí y Sanciones Alternativa (población atendida en la comunidad) con 16% y 13% durante los meses en mención, respectivamente. En tanto, el Centro Adulto Joven promedió alrededor del 12% de crecimiento. Desde este punto de vista, existen diferentes comportamientos estadísticos en cada uno de los niveles cuando se compara en el tiempo los volúmenes de población administrada. Si



Departamento de Investigación y Estadística

bien a escala total del 2016 a 2017 se caracteriza por ser al incremento en el institucional, los otros niveles de atención no se observa el mismo patrón. En los siguientes gráficos se representan los datos. Véase.

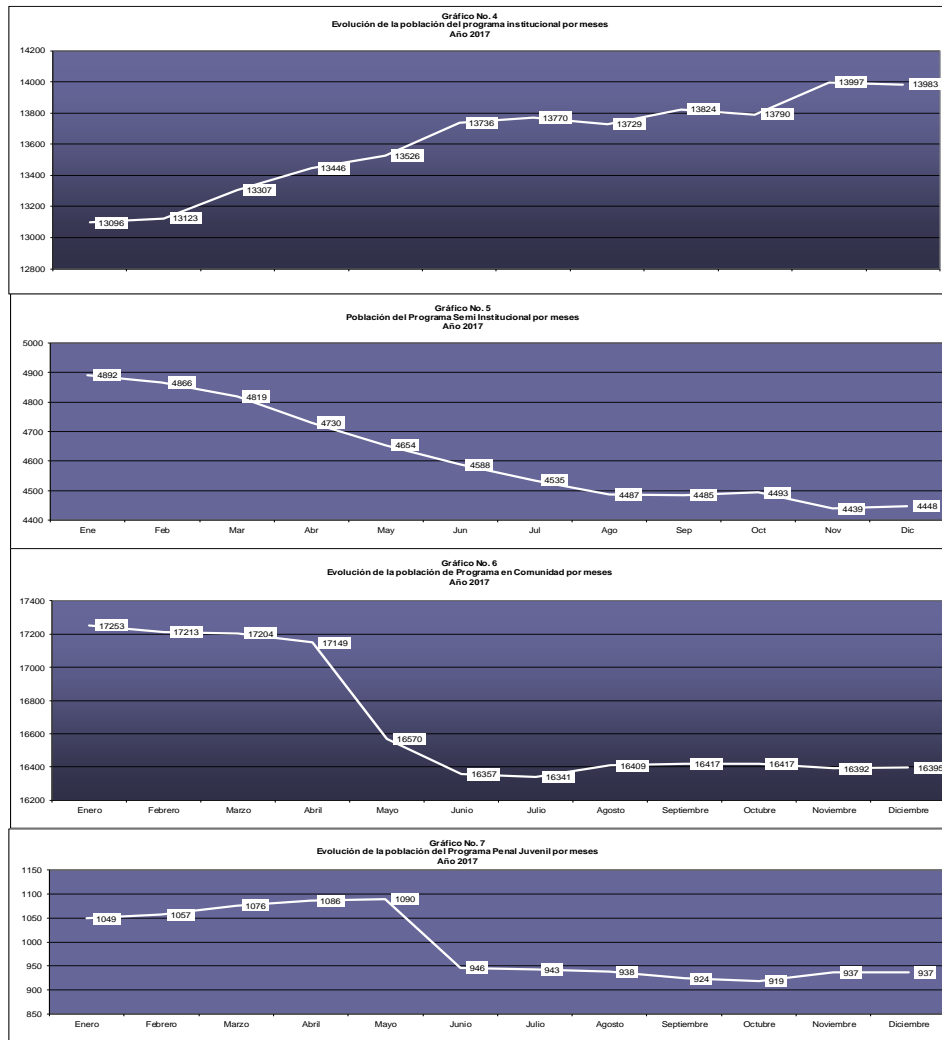

El índice de masculinidad, también llamado razón de sexo es un índice demográfico que expresa la razón de hombres por cada mujer en un determinado territorio, expresada en tanto por ciento. Así, en el siguiente cuadro y gráfico se exhibe una razón promedio anual de 12.49 hombres por cada



Departamento de Investigación y Estadística

mujer dentro de la población penitenciaria administrada. El cuadro y gráfico detalla las cantidades y comportamiento anual.

CUADRO No. 15
Indice de masculinidad de la población penitenciaria según meses
Año 2017

MESES	Hombres	Mujeres	TOTAL	Indice
Enero	33654	2636	36290	12,77
Febrero	33644	2615	36259	12,87
Marzo	33881	2646	36527	12,80
Abril	33910	2673	36583	12,69
Mayo	33389	2663	36052	12,54
Junio	33214	2683	35897	12,38
Julio	33225	2687	35912	12,37
Agosto	33240	2693	35933	12,34
Septiembre	33328	2717	36045	12,27
Octubre	33359	2695	36054	12,38
Noviembre	33501	2736	36237	12,24
Diciembre	33547	2744	36291	12,23
TOTAL	33491	2682	36173	12,49

Fuente: Depto de Investigación y Estadística (Enero - Diciembre 2017)

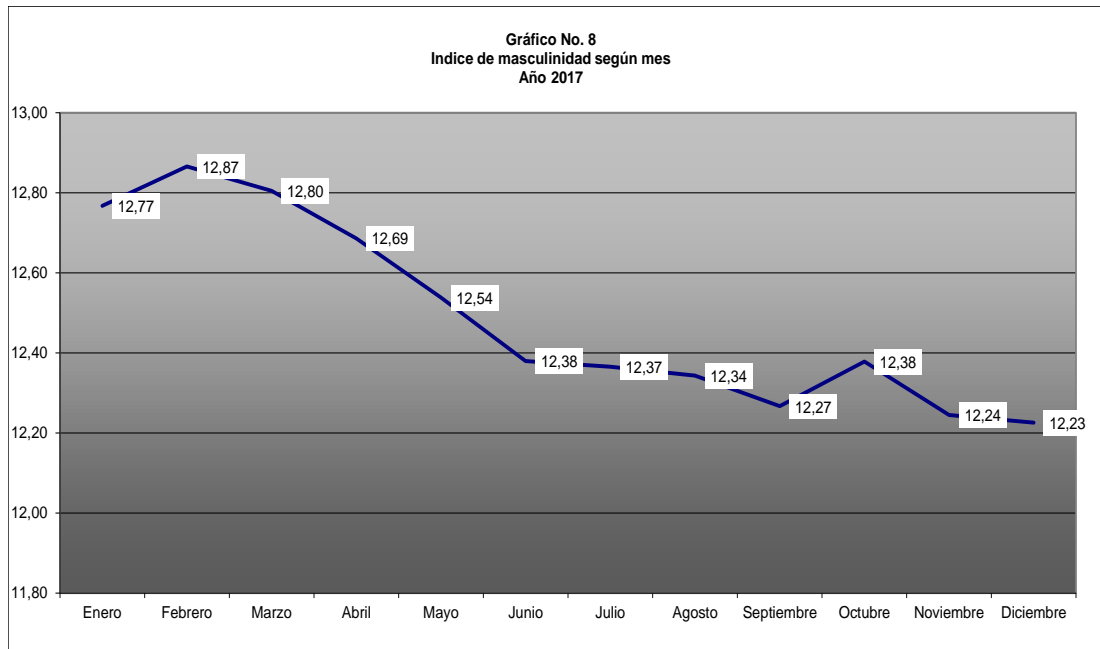



Departamento de Investigación y Estadística

Si bien el volumen de datos de población del año 2017 aumentó relativamente, el nivel de atención institucional básicamente sumó más cantidad. Veamos el cuadro comparativo entre la población total administrada por la Dirección General de Adaptación Social y la población propiamente en custodia o penitenciaria.

Cuadro No. 16
Población a cargo de la Dirección General de Adaptación Social según población atendida y penitenciaria, por meses
Año 2017

meses	Población atendida por la Dirección General de Adaptación Social						Población Penitenciaria ^{1/}					
	Institucional	Semi Institucional	Comunidad Penal	Juvenil	Vigilancia Electrónica	Total	Institucional	Semi Institucional	Comunidad Penal	Juvenil	Vigilancia Electrónica	Total
Enero	13096	4892	17253	1049	0	36290	12821	4892	1293	249	0	19255
Febrero	13123	4866	17213	1057	0	36259	12841	4866	1110	257	0	19074
Marzo	13307	4819	17204	1076	121	36527	12996	4819	1108	267	121	19311
Abril	13446	4730	17149	1086	172	36583	13155	4730	1098	259	172	19414
Mayo	13526	4654	16570	1090	212	36052	13246	4654	1059	263	212	19434
Junio	13736	4588	16357	946	270	35897	13413	4588	1047	260	270	19578
Julio	13770	4535	16341	943	323	35912	13450	4535	1050	257	323	19615
Agosto	13729	4487	16409	938	370	35933	13439	4487	1061	252	370	19609
Septiembre	13824	4485	16417	924	395	36045	13528	4485	1064	238	395	19710
Octubre	13790	4493	16417	919	435	36054	13506	4493	1078	242	435	19754
Noviembre	13997	4439	16392	937	472	36237	13687	4439	1096	241	472	19935
Diciembre	13983	4448	16395	937	528	36291	13680	4448	1093	241	528	19990
Promedio	13611	4620	16676	992	275	36173	13314	4620	1096	252	275	19557

Fuente: Depto de Investigación y Estadística (Enero - Diciembre 2017)

1/ Sin SA: sanciones alternativas, SPP: suspensión del proceso a prueba, PA: pensión alimentaria.

La relación entre la población total administrada por Adaptación Social y población penitenciaria propiamente durante el año el 2017 fue de un valor alcanzado del 54%. Dicha cifra significa que del total general, más de la mitad, tiene una condición jurídica de sentenciado o indiciado. El resto, son aquellos casos que se trabajan dentro de la comunidad con medidas alternas a la prisión. Así, en el siguiente resumen se detalla la cantidad con y sin población con medidas, en promedio.



Departamento de Investigación y Estadística

Cuadro 17
Población total a cargo de la D.G.A.S
con/sin SPP, SA* y ***PA, por mes**
Año 2017

mes	Población atendida (con spp,sa y pa)	población penitenciaria (sin spp,sa y pa)	diferencia
Enero	36290	19255	17035
Febrero	36259	19074	17185
Marzo	36527	19311	17216
Abril	36583	19414	17169
Mayo	36052	19434	16618
Junio	35897	19578	16319
Julio	35912	19615	16297
Agosto	35933	19609	16324
Septiembre	36045	19710	16335
Octubre	36054	19754	16300
Noviembre	36237	19935	16302
Diciembre	36291	19990	16301
Promedio	36173	19557	16617

Fuente: Depto de Investigación y Estadística (Enero - Diciembre 2017)

*SA: sanciones alternativas

** SPP: suspensión del proceso a prueba

*** PA: pensión alimentaria

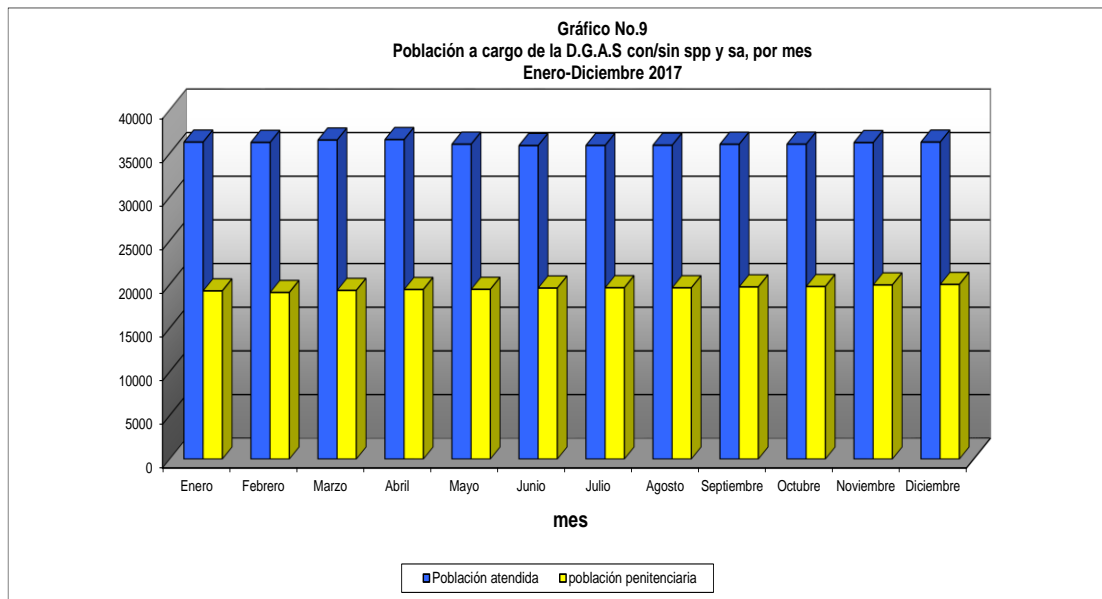

La relativa estabilidad que se observa en la gráfica reportada el finalizar el 2017, es consecuencia posiblemente de un proceso de compensación entre sentencias y medidas alternas a la prisión en donde mes a mes en forma conjunta fueron constantes, prácticamente. En correlación con la población la tasa de crecimiento que se calcula de seguido es un indicador importante para conocer la evolución de la población penitenciaria por cada 100.000 habitantes. El mismo permite medir el aumento (crecimiento) o disminución (decrecimiento) de la población penal, en un



Departamento de Investigación y Estadística

período determinado y de manera comparativa; en este caso del año 1979 al 2017, se visualiza cambios en las cifras que ha experimentado la población penal por causas diversas como de índole judicial, de ingreso, egreso y otros. Dichos cambios se originaron a partir del año 1990 como bien se observa en la tabla y gráfico en concordancia al comportamiento de la población nacional de Costa Rica. Véase.

CUADRO No. 18
Evolución y Tasas de población atendida y penitenciaria.
Período 1979-2017

AÑOS	POBLACIÓN NACIONAL	POBLACIÓN ATENDIDA	POBLACION PENITENCIARIA	Tasa Población atendida por 100.000 habitantes	Tasa Población Penitenciaria por 100.000 habitantes
1979	2156312	2156	2156	100	100
1980	2216117	2361	2361	107	107
1981	2276676	2660	2660	117	117
1982	2339829	2902	2902	124	124
1983	2403781	3228	3228	134	134
1984	2467339	3357	3357	136	136
1985	2642073	3754	3754	142	142
1986	2715831	4069	4069	150	150
1987	2790635	4482	4482	161	161
1988	2865812	4545	4545	159	159
1989	2940690	3892	3892	132	132
1990	3014596	3905	3905	130	130
1991	3087685	4555	3641	148	118
1992	3160405	4423	3443	140	109
1993	3232524	3532	2817	109	87
1994	3303809	3867	3272	117	99
1995	3374026	4062	3490	120	103
1996	3442918	5282	4705	153	137
1997	3510638	5804	5424	165	155
1998	3577577	6292	6004	176	168
1999	3644120	8601	6943	236	191
2000 a/	3872343	10357	7575	267	196
2001	3953387	11467	7649	290	193
2002	4022426	12350	8113	307	202
2003	4086400	12708	8407	311	206
2004	4151819	13317	8890	321	214
2005	4215244	13273	9053	315	215
2006	4278653	12980	9037	303	211
2007	4340387	12716	9211	293	212
2008	4404089	13127	9682	298	220
2009	4469336	15069	10700	337	239
2010	4533894	18943	12110	418	267
2011	4592147	23207	13716	505	299
2012	4652451	27655	15600	594	335
2013	4713164	31221	17102	662	363
2014	4773119	33082	18263	693	383
2015	4832227	34861	19003	721	393
2016	4890372	35921	19114	735	391
2017 a/	4947481	36173	19557	731	395

Fuente: Evolución y tasas de población penitenciaria 1995, 1996. Anuarios 1998-2008

Costa Rica: Estimaciones y proyecciones de población, 1975-2000. X Censo Nacional de Población y VI Vivienda 2011.

Instituto Nacional de Estadística y Censos.

Centro Centroamericano de Población (CCP) UCR-INEC. www.ccp.ucr.ac.cr

a/ La Población Nacional se toma de: Instituto Nacional de Estadística y Censos, Estimaciones y proyecciones de población distritales por sexo y grupos de edades 2000-2025,

San José, C.R: INEC; Octubre 2014

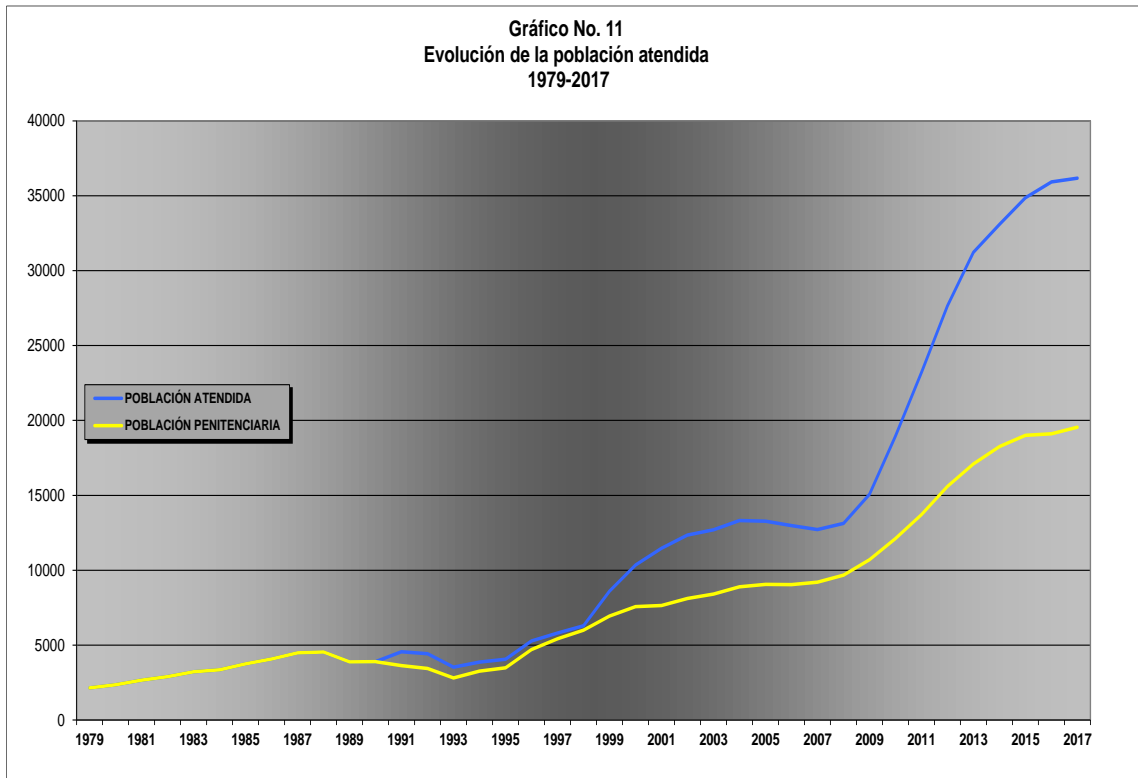
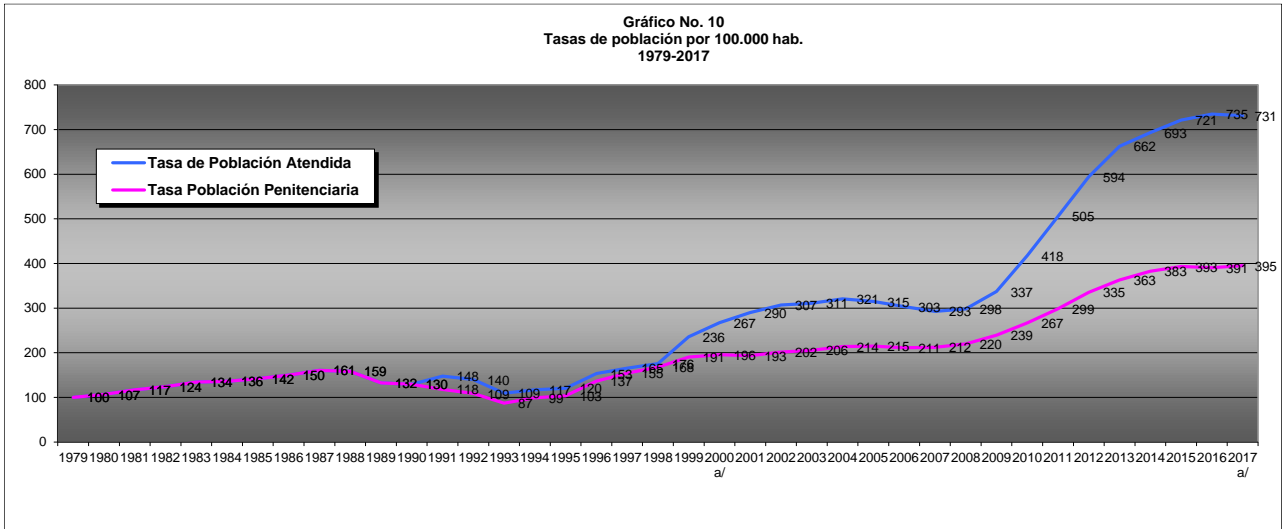

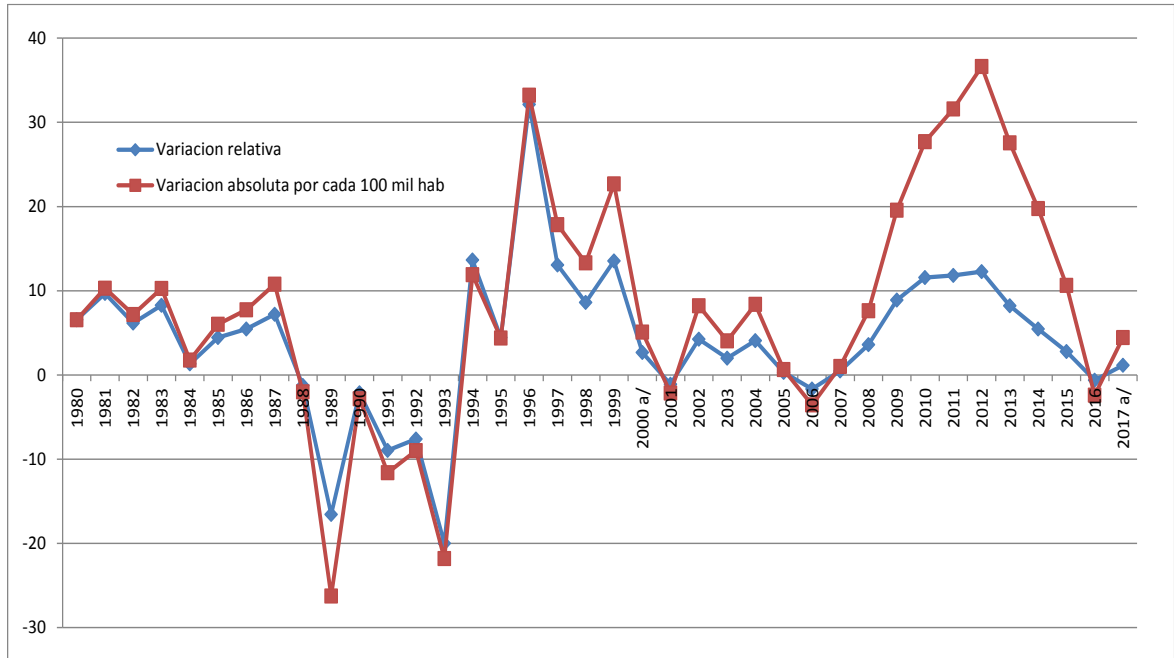

La distribución del cuadro 19 detalla la evolución o variación comparativa de población atendida y penitenciaria (excluyendo aquella población de medida alterna a la prisión), del periodo 1979 al año 2017, cuya tendencia ha sido a la alza irregularmente.



Departamento de Investigación y Estadística

CUADRO No. 19
Evolución comparativa entre Población total atendida y Población Penitenciaria (Sin SPA, SA y PA)¹
1979-2017

AÑO	POBLACIÓN ATENDIDA	POBLACIÓN PENITENCIARIA	VARIA CION	VARIA CION
	ABSOLUTA	ABSOLUTA	POBLACION ATENDIDA	POBLACION PENITENCIARIA
1979	2156	2156	-	-
1980	2361	2361	205	205
1981	2660	2660	299	299
1982	2902	2902	242	242
1983	3228	3228	326	326
1984	3357	3357	129	129
1985	3754	3754	397	397
1986	4069	4069	315	315
1987	4482	4482	413	413
1988	4545	4545	63	63
1989	3892	3892	-653	-653
1990	3905	3905	13	13
1991	4555	3641	650	-264
1992	4423	3443	-132	-198
1993	3532	2817	-891	-626
1994	3867	3272	335	455
1995	4062	3490	195	218
1996	5282	4705	1220	1215
1997	5804	5424	522	719
1998	6292	6004	488	580
1999	8601	6943	2309	939
2000	10357	7575	1756	632
2001	11467	7649	1110	74
2002	12350	8113	883	464
2003	12708	8407	358	294
2004	13317	8890	609	483
2005	13273	9053	-44	163
2006	12980	9037	-293	-16
2007	12716	9211	-264	174
2008	13127	9682	411	471
2009	15069	10700	1942	1018
2010	18943	12110	3874	1410
2011	23207	13716	4264	1606
2012	27655	15600	4448	1884
2013	31221	17102	3566	1502
2014	33082	18263	1861	1161
2015	34861	19003	1779	740
2016	35921	19114	1060	111
2017	36173	19557	252	443

Fuente: Evolución y Tasas de población atendida y penitenciaria. Período 1979-2017

1/ Donde SPA: Suspensiones de Procedimiento a Prueba, SA: Sanciones Alternativas y PA: Pensiones Alimentarias.

Como parte de la revisión de los datos provenientes de la evolución y tasas de población atendida (incluidas las medidas alternas) y penitenciaria de 1979 a 2017, y bajo el principio de claridad y equilibrio, se evalúa el comportamiento entre quinquenios de 1980 a 2015, 1986-1991, 1992-1997, 1998-2003, 2004-2009 y 2010-2015. Los resultados más importantes de esta evaluación determinaron que la población penal costarricense en los tres primeros quinquenios (1980 a 1997) se estimó un promedio de población atendida del 6,33% y de este valor el 8.33% correspondió a población penitenciaria. Los tres quinquenios siguientes marcaron considerablemente el ascenso de la población cuando cifraron en promedio 16%, 21%



Departamento de Investigación y Estadística

y 44%, en ese orden, de población atendida. De ella, para los mismos quinquenios la población penitenciaria rondó el 17%, 22% y 36% respectivamente. Sin embargo, al considerar el último quinquenio (2010-2015), con el promedio de los años 2016-2017, se traza de momento un descenso en ambas poblaciones. Correlacionado con este tema se presenta de seguido la estimación y derivación en relación con el cociente de sobrepoblación entre la capacidad instalada de población reclusa, se detalla en el siguiente cuadro y gráfico.

CUADRO No. 20

Dinámica de la Población Penitenciaria ubicada en el Programa Institucional, según centros por Capacidad Instalada, Población Recluida y Sobrepoblación absoluta y relativa.

Centros	Año 2017												
	Ene	Feb	Mar	Abr	May	Jun	Jul	Ago	Sep	Oct	Nov	Dic	Prom Anual
Capacidad Instaladas	9130	9130	9130	9130	9130	10547	10547	10547	10547	10547	10547	10547	9957
CAI La Reforma	2197	2197	2197	2197	2197	2295	2295	2295	2295	2295	2295	2295	2254
UAI Reynaldo Villalobos						704	704	704	704	704	704	704	704
CAI Gerardo Rodríguez	535	535	535	535	535	958	958	958	958	958	958	958	782
CAI San José	668	668	668	668	668	556	556	556	556	556	556	556	603
CAI San Rafael	704	704	704	704	704	704	704	704	704	704	704	704	704
CAI Buen Pastor	622	622	622	622	622	622	622	622	622	622	622	622	622
CAI Pocosí	810	810	810	810	810	810	810	810	810	810	810	810	810
CAI Pérez Zeledón	814	814	814	814	814	814	814	814	814	814	814	814	814
UAI Pabru Presbiteri						256	256	256	256	256	256	256	256
CAI Puntarenas	598	598	598	598	598	598	598	598	598	598	598	598	598
CAI Limón	488	488	488	488	488	488	488	488	488	488	488	488	488
CAI San Carlos	347	347	347	347	347	347	347	347	347	347	347	347	347
CAI Cartago	296	296	296	296	296	344	344	344	344	344	344	344	324
CAI Adulto Mayor	161	161	161	161	161	161	161	161	161	161	161	161	161
CAI Liberia	890	890	890	890	890	890	890	890	890	890	890	890	890
Módulo Institucional San Agustín	0	0	0	0	0	0	0	0	0	0	0	0	0
Población Recluida	13096	13123	13307	13446	13526	13736	13770	13729	13824	13790	13997	13983	13611
CAI Reforma	2886	2861	2898	2894	2865	3071	3076	3019	2996	3014	3090	3120	2983
UAI Reynaldo Villalobos						111	175	238	257	305	313	341	362
CAI Gerardo Rodríguez	1163	1242	1279	1286	1311	1326	1319	1297	1290	1243	1233	1197	1266
CAI San José	797	706	688	741	780	705	723	819	842	836	838	839	776
CAI San Rafael	1175	1215	1254	1251	1222	1194	1185	1117	1086	1057	1043	1040	1153
CAI Vilma Curling Rivera (antes Bue)	484	489	478	487	481	494	495	506	516	533	532	528	502
CAI Pocosí	1543	1452	1393	1365	1308	1290	1260	1238	1212	1242	1248	1253	1317
CAI Pérez Zeledón	1176	1188	1224	1247	1189	1211	1218	1236	1273	1251	1250	1254	1226
UAI Pabru Presbiteri						56	56	91	90	86	86	112	109
CAI Puntarenas	895	908	914	915	922	935	943	926	913	928	965	959	927
CAI Limón	624	674	730	758	799	769	735	717	714	704	675	673	714
CAI San Carlos	779	782	770	800	793	797	801	796	804	801	833	820	798
CAI Cartago	446	456	491	504	502	498	502	502	517	516	521	511	497
CAI Adulto Mayor	165	165	165	168	166	167	159	162	167	159	166	164	164
CAI Liberia	962	984	1022	1029	1020	1047	1024	1046	1102	1106	1150	1154	1054
Módulo Institucional San Agustín	1	1	1	1	1	1	1	1	1	1	0	0	1
Sobrepoblación Absoluta	3966	3993	4177	4316	4396	3189	3223	3182	3277	3243	3450	3436	3654
CAI La Reforma	689	664	701	697	665	776	791	724	701	719	795	825	728
UAI Reynaldo Villalobos	0	0	0	0	111	-529	-466	-447	-399	-391	-363	-342	-441
CAI Gerardo Rodríguez	628	707	744	751	776	368	361	339	332	285	275	239	484
CAI San José	129	38	20	73	112	149	167	263	286	280	282	283	174
CAI San Rafael	471	511	550	547	518	490	481	413	382	353	339	336	449
CAI Buen Pastor	-138	-133	-144	-135	-141	-128	-127	-116	-106	-89	-90	-94	-120
CAI Pocosí	733	642	583	555	498	480	450	428	402	432	438	443	507
CAI Pérez Zeledón	362	374	410	433	375	397	404	422	459	437	436	440	412
UAI Pabru Presbiteri	0	0	0	0	56	-200	-165	-166	-170	-170	-144	-147	-170
CAI Puntarenas	297	310	316	317	324	337	345	328	315	330	367	361	329
CAI Limón	136	186	242	270	311	281	247	229	226	216	187	185	226
CAI San Carlos	432	435	423	453	446	450	454	449	457	454	486	473	451
CAI Cartago	150	160	195	208	206	154	158	158	173	172	177	167	173
CAI Adulto Mayor	4	4	4	7	5	6	-2	1	6	-2	5	3	3
CAI Liberia	72	94	132	139	130	157	134	156	212	216	260	264	164
Módulo Institucional San Agustín	1	1	1	1	1	1	1	1	1	1	0	0	1
Sobrepoblación Relativa	43	44	46	47	48	30	31	30	31	31	33	33	37
CAI La Reforma	31	30	32	32	30	34	34	32	31	31	35	36	32
UAI Reynaldo Villalobos						-75	-66	-63	-57	-56	-52	-49	-63
CAI Gerardo Rodríguez	117	132	139	140	145	38	38	35	35	30	29	25	62
CAI San José	19	6	3	11	17	27	30	47	51	50	51	51	29
CAI San Rafael	67	73	78	78	74	70	68	59	54	50	48	48	64
CAI Buen Pastor	-2	-21	-23	-22	-23	-21	-20	-19	-17	-14	-14	-15	-19
CAI Pocosí	90	79	72	69	61	59	56	53	50	53	54	55	63
CAI Pérez Zeledón	44	46	50	53	46	49	50	52	56	54	54	54	51
UAI Pabru Presbiteri						-78	-64	-65	-66	-66	-56	-57	-67
CAI Puntarenas	50	52	53	53	54	56	58	55	53	55	61	60	55
CAI Limón	28	38	50	55	64	58	51	47	46	44	38	38	46
CAI San Carlos	124	125	122	131	129	130	131	129	132	131	140	136	130
CAI Cartago	51	54	66	70	70	45	46	46	50	50	51	49	53
CAI Adulto Mayor	2	2	2	4	3	4	-1	1	4	-1	3	2	2
CAI Liberia	8	11	15	16	15	18	15	18	24	24	29	30	18
Módulo Institucional San Agustín													

1/ A partir del 27 de febrero 2015 la capacidad instalada (según camarotes o lechos de reposo) se deja de llevar para dar paso a las capacidades resultantes del Estudio según "capacidades de diseño" o capacidades real de la Ministra Cristina Ramírez. Respuesta al Sr. David Delgado de La Nación

2/ Existe también para los meses de nov y dic 2015 capacidades certificadas de 7531 espacios según Estudio del Depto de Arquitectura mediante Oficios: ARQ-1725-2015 y ARQ-1727-15

3/ Capacidades del Informe de Planificación s/ Hacinamiento Carcelario (Julio 2017).

Fuente: Depto de Investigación y Estadística (Enero - Diciembre 2017)



Departamento de Investigación y Estadística

Los resultados anteriores del nivel de atención institucional se segmentaron por centros y meses, mostrando niveles diferenciales en promedio cuando de enero a mayo y de junio a diciembre cifraron el 45.6% y 31% proporcionalmente, estando por arriba y debajo del cociente del 37% anual. Por consiguiente, el cambio abrupto se puntualizó de mayo a junio como bien se puede apreciar en el gráfico.

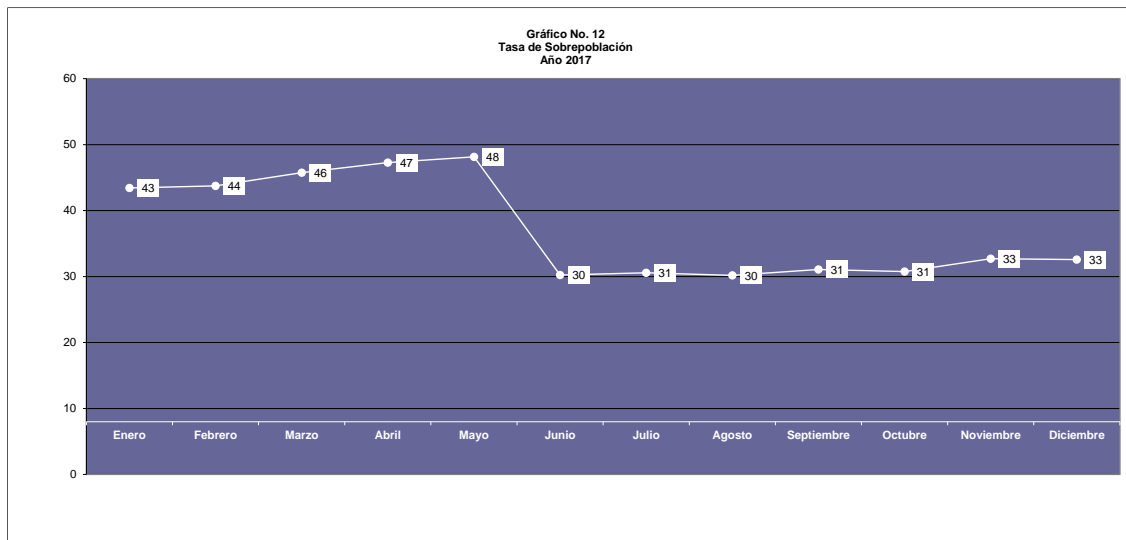

Como se mencionó anteriormente, el cambio estadístico está dado por el cambio en sus componentes: en el nivel de atención en general, los centros y oficinas de atención en la comunidad. En el siguiente apartado se presenta una breve descripción de las cifras por año de cada uno de los componentes.



CUADRO Nº 21
EVOLUCIÓN DE LA POBLACIÓN PENITENCIARIA
Según programas, centros y oficinas, por años
2007 - 2017 (último Decenio)

PROGRAMAS, CENTROS Y OFICINAS	2007	2008	2009	2010	2011	2012	2013	2014	2015	2016	2017	PROM
INSTITUCIONAL	7793	7955	8924	10137	11570	12946	13560	13771	13757	13064	13611	11553
San José	674	685	650	767	991	1121	1087	1087	1231	1154	776	929
Reforma	2082	2104	2208	2454	3156	3577	3457	3221	3002	2874	2983	2829
UAI Reforma											263	263
Cartago	383	369	393	484	530	541	535	550	488	415	497	471
Liberia	341	472	612	746	793	906	1113	1020	999	950	1054	819
Puntarenas	434	389	449	469	618	696	712	691	741	789	927	629
Limón	400	373	430	457	481	585	670	743	627	519	714	545
Pérez Zeledón	385	418	515	608	752	950	1046	1071	1044	1063	1226	825
UAI Pérez Zeledón											86	86
San Carlos	261	278	310	382	489	581	702	753	790	755	798	554
Pococí	470	461	816	970	891	950	1030	1281	1340	1437	1317	997
Buen Pastor	453	439	506	584	687	799	802	668	633	514	502	599
San Ramón	77	72	67	75	85	80	87	88				79
Adulto Mayor	158	160	166	169	170	169	169	167	162	160	164	165
San Rafael	691	725	765	804	814	870	945	1067	1149	1176	1153	924
Gerardo Rodríguez	938	944	983	1134	1076	1110	1204	1398	1552	1258	1266	1169
Las Mercedes	28	36	21									28
Inst San Agustín	19	30	35	36	36	10	1	1	1	1	1	16
Esc. de Capacitación					2							2
SEMI INSTITUCIONAL	516	656	762	917	1164	1585	2170	3049	3961	4872	4620	2207
San José	136	182	212	284	319	417	613	870	1212	1587	1455	662
Pérez Zeledón	20	34	51	68	79	89	135	186	233	277	285	132
Cartago	28	30	38	41	69	112	170	220	269	389	378	159
San Agustín	71	89	114	109	156	209	226	326	478	621	627	275
Nicoya	17	31	26	44	53	77	112	153	195	209	191	101
Puntarenas	56	58	54	61	97	130	194	256	311	352	332	173
Limón	31	34	47	58	68	101	152	233	363	467	463	183
San Luis	41	47	51	54	65	100	106	187	173	113	115	96
San Ramón	34	37	43	61	80	118	196	252	286	335	282	157
Mujeres	56	73	78	85	113	132	110	119	123	159	178	111
Liberia	26	41	49	55	67	99	155	242	286	337	288	150
La Paz								30	31	29	25	29
COMUNIDAD	3871	4072	4979	7452	9914	12441	14757	15408	16201	16972	16676	11158
San José	1259	1402	1830	2607	3304	3936	4778	5251	5810	6254	6901	3939
Alajuela	280	240	289	444	780	1132	1237	1267	1198	1025	885	798
Cartago	226	214	270	595	802	869	927	874	817	893	860	668
Heredia	166	197	297	567	1003	1291	1469	1333	1211	1271	1125	903
Liberia	137	175	255	338	358	671	913	1041	1179	1242	1224	685



Departamento de Investigación y Estadística

Santa Cruz	117	205	257	355	397	480	584	650	733	829	916	502
Nicoya	84	100	138	167	162	170	204	225	240	299	362	196
Puntarenas	176	181	211	276	371	525	683	747	920	997	680	524
Limón	169	140	152	189	276	523	857	926	808	772	739	505
Pococí	251	248	246	257	325	517	737	709	725	777	562	487
San Carlos	239	196	283	633	889	1029	1034	924	969	1037	1014	750
San Ramón	135	156	207	339	424	412	367	286	286	376	470	314
Pérez Zeledón	264	216	195	245	285	272	312	354	388	332	331	290
Ciudad Neilly	369	403	351	441	539	614	657	822	916	869	608	599
PENAL JUVENIL	536	445	404	437	559	683	734	854	942	1012	992	691
Centro Juvenil Zurquí	31	40	54	88	144	178	194	195	140	106	99	115
S. Alternativas	435	325	271	269	336	419	454	576	687	770	740	480
Centro Adulto Joven	71	78	79	79	78	86	86	84	115	136	153	95
VIGIL ELECTRON.											275	275
PROMEDIO ANUAL	12716	13127	15069	18943	23207	27655	31221	33082	34861	35921	36173	25634

FUENTE: Departamento de Investigación y Estadística, anuarios estadísticos de población penitenciaria 2007-2017

GRAFICO 13

MAGNITUDES DE LA POBLACION PENITENCIARIA PROMEDIO
POR PROGRAMAS. DECENIO 2007-2017

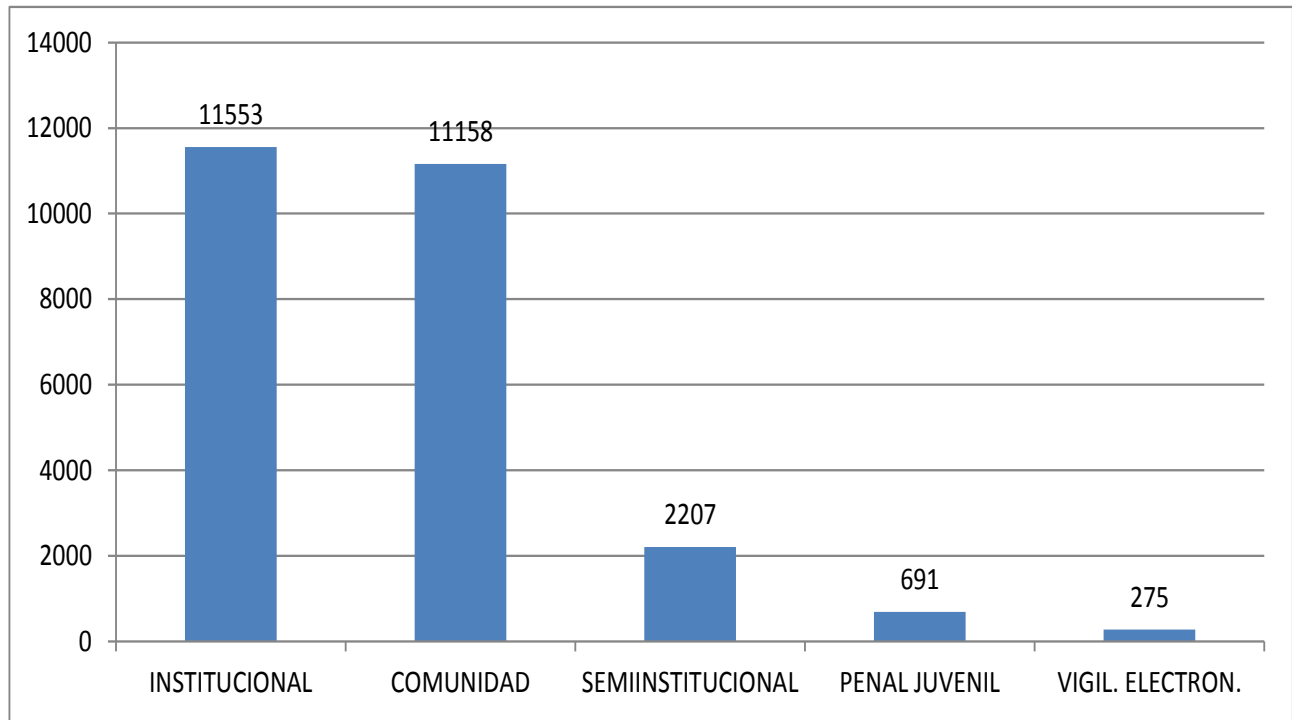



Los resultados más importantes de esta evaluación determinaron que en Costa Rica la población penitenciaria durante este lapso, 2007 al año 2017, y al comparar los diferentes niveles de atención, el institucional y comunidad, conservaron considerablemente la mayor cantidad de población de atendida. Sin embargo, el institucional ascendió en 5.818 personas, en tanto, el nivel de comunidad el ascenso fue más sobresaliente con la cantidad de 12.805 personas comparativamente. El Semi institucional, Penal Juvenil y Vigilancia Electrónica, igualmente importantes, mostraron menor intensidad de crecimiento en relación con la totalidad, como bien se aprecia en el siguiente gráfico.

GRAFICO 14

TENDENCIA DE LA POBLACION PENITENCIARIA POR PROGRAMAS
2007-2017

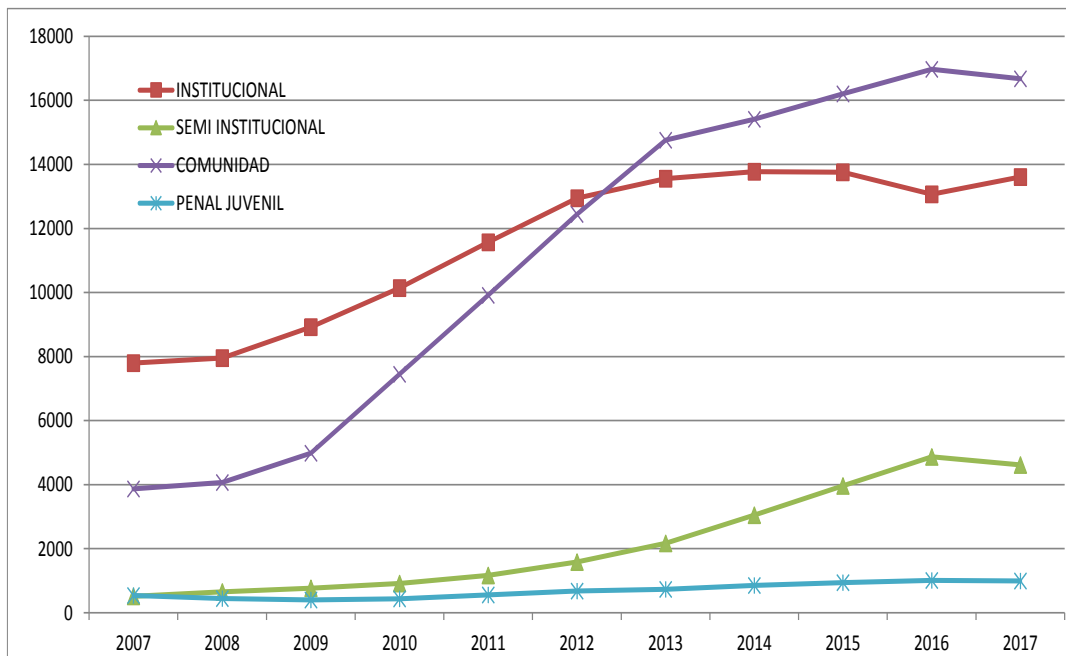

En el detalle siguiente se muestra las cifras de la evolución de la población penitenciaria como en el gráfico las tasas de crecimiento estimadas. Como bien se observa los meses con menor y mayor cantidad durante estos diez años



Departamento de Investigación y Estadística

fue febrero y diciembre tamañamente y, entre años, el 2007 sumó en promedio 12716 mientras durante este año fueron 36173 personas de manera comparativa.

CUADRO N° 22
EVOLUCIÓN DE LA POBLACIÓN PENITENCIARIA
Según meses, por años
2007 - 2017

MESES	2007	2007	2008	2009	2010	2011	2012	2013	2014	2015	2017	PROM
ENERO	12720	12773	13563	17068	20880	25592	29717	32377	34095	35768	36290	24622
FEBRERO	12669	12808	13754	17418	21304	25925	30051	32343	34307	35710	36259	24777
MARZO	12723	12902	14092	17762	21866	26385	30636	32561	34402	35682	36527	25049
ABRIL	12722	13008	14181	18118	22298	26791	30774	32812	34427	35725	36583	25222
MAYO	12747	13129	14403	18455	22647	27212	31104	32810	34568	35854	36052	25362
JUNIO	12654	13086	14787	18775	23046	27760	31136	32965	34810	35900	35897	25529
JULIO	12705	13034	14962	19050	23426	28046	31452	32997	34867	36031	35912	25680
AGOSTO	12682	13175	15444	19332	23836	28297	31707	33237	35186	36057	35933	25899
SEPTIEMBRE	12677	13256	15972	19746	24328	28692	31721	33395	35168	36231	36045	26112
OCTUBRE	12828	13330	16368	20378	24643	29052	31851	33724	35424	35971	36054	26329
NOVIEMBRE	12844	13460	16595	20573	24970	29032	32227	33827	35491	36015	36237	26479
DICIEMBRE	12623	13566	16707	20641	25242	29075	32276	33937	35587	36103	36291	26550
PROMEDIO ANUAL	12716	13127	15069	18943	23207	27655	31221	33082	34861	35921	36173	25634

FUENTE: Departamento de Investigación y Estadística, anuarios estadísticos de población penitenciaria 2007-2017



GRAFICO 15

TASAS DE CRECIMIENTO AÑO-AÑO BASE (2006), MES-MES, AÑO-AÑO.

2007-2017

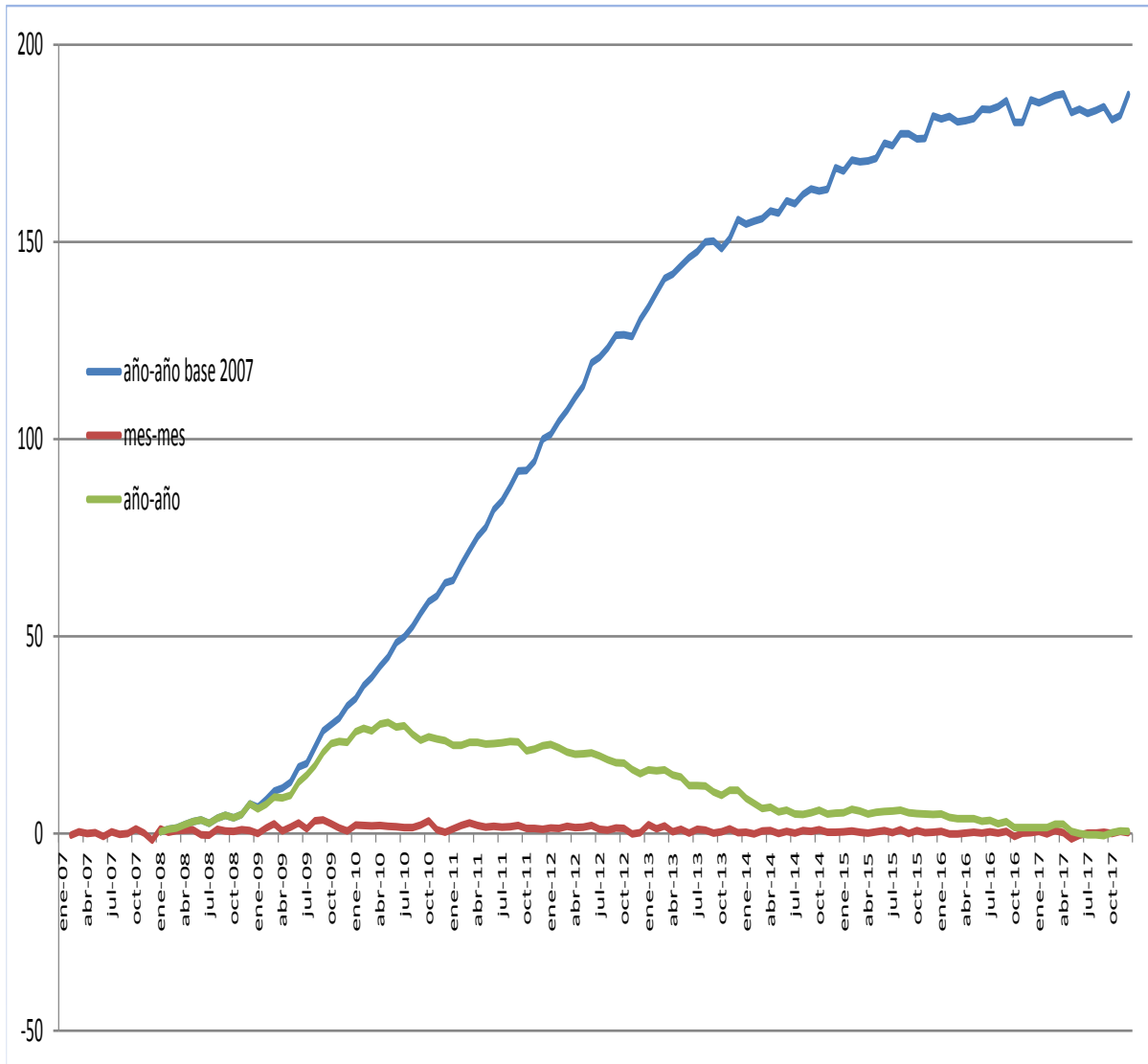

Estas tasas se determinaron con datos correlacionados mes a mes, año a año, tomando como base el período 2007, en donde resultó, que prácticamente los movimientos ocurridos en el transcurso de esta serie cronológica fueron irregulares. Ahora bien, prosiguiendo con la evolución y comportamiento, en la siguiente información se realiza la estimación para el mismo periodo pero con componentes de la condición jurídica y medidas alternas.



CUADRO N° 23
EVOLUCIÓN DE LA POBLACIÓN PENITENCIARIA
Según condición jurídica, por años
2007 - 2017

CONDICIÓN JURÍDICA	2007	2008	2009	2010	2011	2012	2013	2014	2015	2016	2017	PROMEDIO
Condenados (as)	7367	7718	8287	9470	10793	12366	13956	15299	16162	16571	16571	12248
Suspensión a prueba	2935	2991	3948	6407	8970	11424	13395	13940	14859	15747	15747	10018
Procesados (as)	1844	1964	2413	2635	2918	3228	3144	2964	2841	2543	2543	2665
Sanciones alternativas	435	325	271	269	336	419	454	576	687	770	770	480
Pensión alimentaria	126	121	144	157	185	213	271	303	312	290	290	220
Extraditables y otros	9	8	7	5	5	6	3					6
PROMEDIO ANUAL	12716	13127	15069	18943	23207	27655	31221	33082	34861	35921	35921	25634

FUENTE: Departamento de Investigación y Estadística, anuarios estadísticos de población penitenciaria 2007-2017

El crecimiento de la población en la condición de sentenciado y procesado, desde un determinado momento y durante un lapso se produjeron diferencias entre estas condiciones pese que se observa ciertamente alguna estabilidad durante estos diez años con promedio de 82% y 18% respectivamente. Este crecimiento absoluto y relativo, en realidad, es el resultado del balance entre estas dos condiciones cuando los sentenciados crecieron del 2007 al 2017 del 80% al 87%; en tanto, los indiciados mostraron el descenso del 20% al 13%, comparativamente. En cuanto a las medidas alternas el movimiento es evidente durante este tiempo el cual ha sido de aumento constante. Para ello obsérvese los siguientes gráficos.



GRAFICO 16

TASAS DE CRECIMIENTO AÑO-AÑO BASE (2006) Y AÑO-AÑO
POR CONDICIÓN JURÍDICA 2007-2017

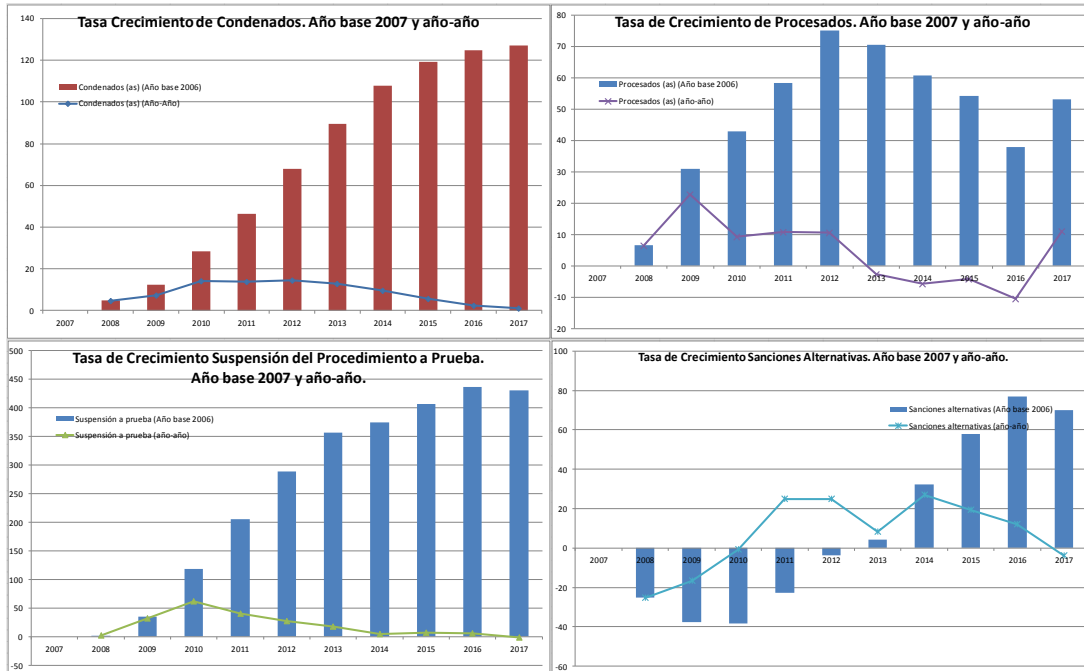

De seguido se establece la serie histórica de las cantidades de hombres y mujeres dentro el sistema penitenciario durante el decenio establecido. El análisis de la evaluación de este estadístico resultó prácticamente que en promedio los hombres son la mayoría de la población con el 93% y tan solo el 7% de mujeres durante este ciclo. Véase el cuadro y gráfico.

CUADRO Nº 24

DISTRIBUCIÓN DE LA POBLACIÓN PENITENCIARIA

Según sexo, por años

2007- 2017

SEXO	2007	2008	2009	2010	2011	2012	2013	2014	2015	2016	2017	PROMEDIO
Masculino	11621	12053	13909	17628	21636	25746	29039	30752	32413	33369	33491	23787
Femenino	1095	1074	1160	1315	1572	1909	2182	2330	2448	2552	2682	1847
PROMEDIO ANUAL	12716	13127	15069	18943	23208	27655	31221	33082	34861	35921	36173	25634

FUENTE: Departamento de Investigación y Estadística, anuarios estadísticos de población penitenciaria 2007-2017



GRAFICO 17
MAGNITUDES DE LA POBLACIÓN PENITENCIARIA
POR SEXO. 2007-2017

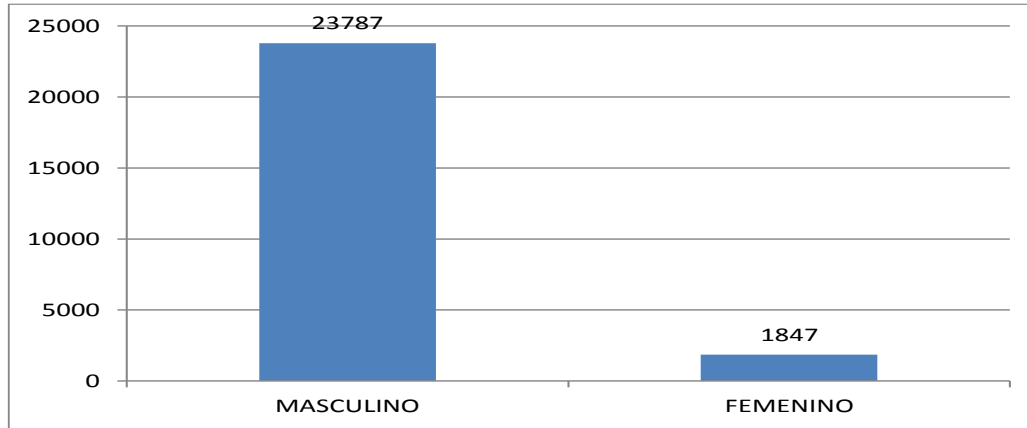

La sobrepoblación penitenciaria, específicamente a nivel institucional o de centros cerrados, es una aparición que se ha producido a través del período cuando una elevada densidad de población penal en relación con la capacidad de alojamiento, ha provocado un deterioro del entorno, una disminución en la calidad de vida o la presencia de situaciones de conflictos llevando a niveles críticos sin distinción. Véase las cifras del cuadro siguiente.

CUADRO Nº 25
DINAMICA POBLACIONAL DEL PROGRAMA INSTITUCIONAL
Según población, capacidad de alojamiento y sobrepoblación, por años
2007-2017

DINAMICA POBLACIONAL	2007	2008	2009	2010	2011	2012	2013	2014	2015	2016	2017	PROMEDIO
Población	7793	7955	9304	9984	11387	12688	13296	13472	12896	12781	13611	11379
Capacidad alojamiento	8140	8140	8470	8536	9162	9803	9607	10639	9130	9130	10547	9209
Sobrepoblación absoluta	-347	-185	834	1448	2225	2885	3689	2833	3766	3651	3064	2169
Sobrepoblación relativa	-4	-2	10	17	24	29	38	27	41	40	29	24

FUENTE: Departamento de Investigación y Estadística, anuarios estadísticos de población penitenciaria 2007-2017



La superpoblación no es tanto una cuestión de espacio, como de limitación o administración de recursos, y sobre todo, como consecuencia directa, el incremento de la criminalidad, resultando por ende, mayores ingresos o posiblemente pocos egresos, producto de largas estancias en los centros de alguna manera. El concepto de superpoblación se basa en el principio de que todo espacio tiene una determinada capacidad de carga, en este caso de alojamiento, la que viene determinada por la cantidad de recursos disponibles en cada centro como el constante mantenimiento. Por tanto, las cárceles alcanzaron su nivel óptimo hace algún tiempo igualando la capacidad de alojamiento, por consiguiente los recursos disminuyen para atender la población de más conllevando al debilitamiento o agotamiento de la atención. En el gráfico siguiente se visualiza la población, capacidad de alojamiento y sobrepoblación.

GRAFICO 18
TENDENCIA DE LA SOBREPoblACION PENITENCIARIA
POR MESES. 2007-2017





GRAFICO 19
TASA DE SOBREPoblACION RELATIVA
POR AÑOS 2007-2017



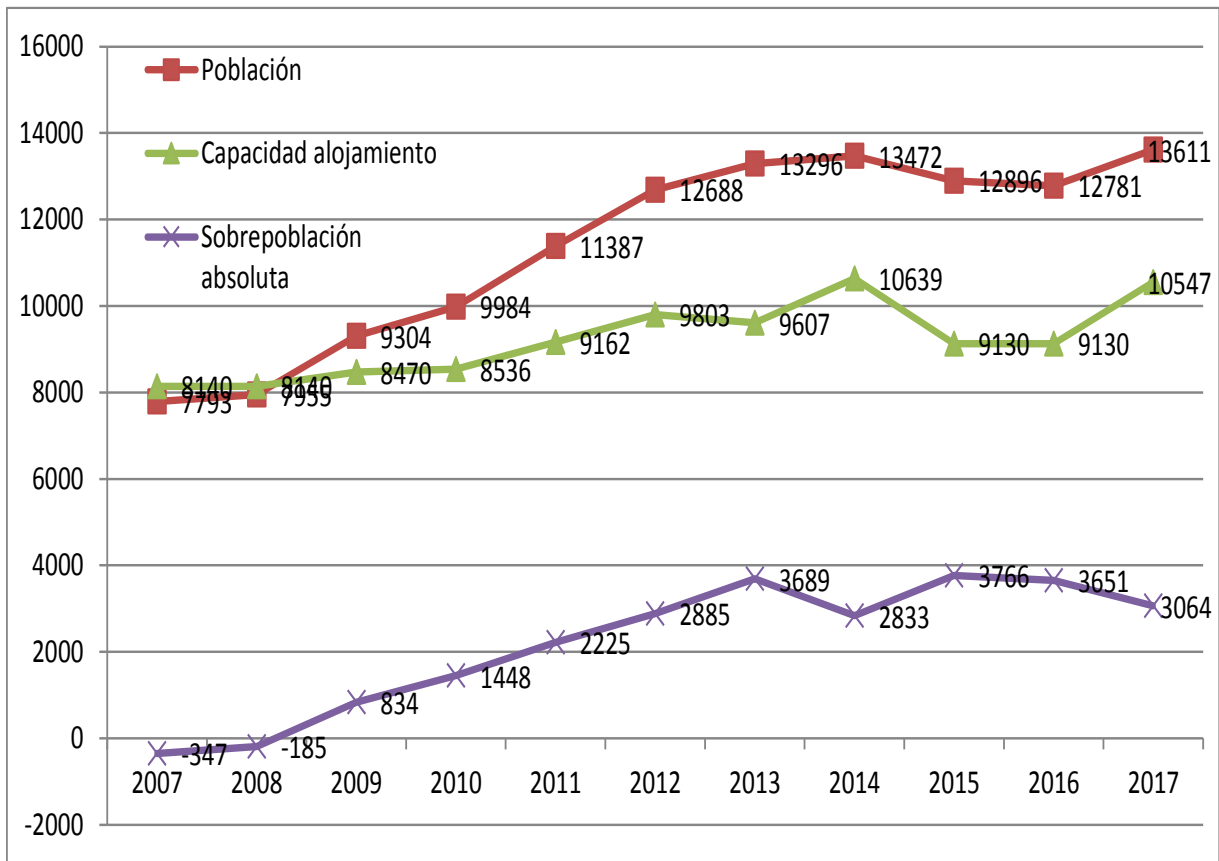
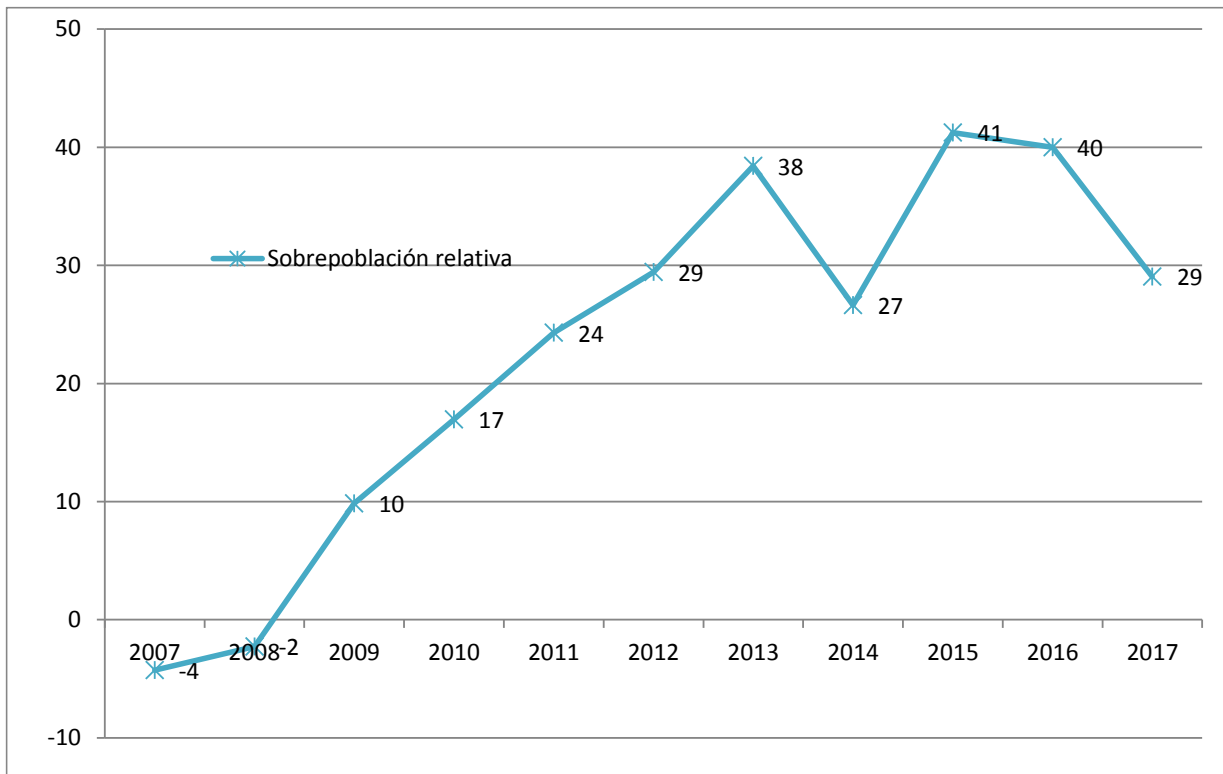

Cuadros Resumen Sociodemográfico



Departamento de Investigación y Estadística



Departamento de Investigación y Estadística

Población Penitenciaria según mes y condición jurídica por programas y sexo.

Enero a Diciembre 2017

	Total			Institucional			Semi Institucional			Comunidad			Penal Juvenil			Unid. Vigil. Electrónica		
	Total	Masc	Fem	Total	Masc	Fem	Total	Masc	Fem	Total	Masc	Fem	Total	Masc	Fem	Total	Masc	Fem
Enero	36290	33654	2636	13096	12599	497	4892	4455	437	17253	15611	1642	1049	989	60	0	0	0
Condenados	16633	15730	903	10238	9938	300	4892	4455	437	1293	1135	158	210	202	8	0	0	0
Procesados	2622	2431	191	2583	2397	186	0	0	0	0	0	0	39	34	5	0	0	0
Pensión alimentaria	275	264	11	275	264	11	0	0	0	0	0	0	0	0	0	0	0	0
Suspensión del Procedimiento a Prueba	15960	14476	1484	0	0	0	0	0	0	15960	14476	1484	0	0	0	0	0	0
Sanciones Alternativas	800	753	47	0	0	0	0	0	0	0	0	0	800	753	47	0	0	0
Febrero	36259	33644	2615	13123	12623	500	4866	4440	426	17213	15585	1628	1057	996	61	0	0	0
Condenados	16438	15563	875	10249	9936	313	4866	4440	426	1110	984	126	213	203	10	0	0	0
Procesados	2636	2453	183	2592	2413	179	0	0	0	0	0	0	44	40	4	0	0	0
Pensión alimentaria	282	274	8	282	274	8	0	0	0	0	0	0	0	0	0	0	0	0
Suspensión del Procedimiento a Prueba	16103	14601	1502	0	0	0	0	0	0	16103	14601	1502	0	0	0	0	0	0
Sanciones Alternativas	800	753	47	0	0	0	0	0	0	0	0	0	800	753	47	0	0	0
Marzo	36527	33881	2646	13307	12811	496	4819	4384	435	17204	15567	1637	1076	1013	63	121	106	15
Condenados	16679	15779	900	10417	10106	311	4819	4384	435	1108	979	129	214	204	10	121	106	15
Procesados	2632	2445	187	2579	2396	183	0	0	0	0	0	0	53	49	4	0	0	0
Pensión alimentaria	311	309	2	311	309	2	0	0	0	0	0	0	0	0	0	0	0	0
Suspensión del Procedimiento a Prueba	16096	14588	1508	0	0	0	0	0	0	16096	14588	1508	0	0	0	0	0	0
Sanciones Alternativas	809	760	49	0	0	0	0	0	0	0	0	0	809	760	49	0	0	0
Abril	36583	33910	2673	13446	12948	498	4730	4290	440	17149	15504	1645	1086	1023	63	172	145	27
Condenados	16692	15776	916	10476	10163	313	4730	4290	440	1098	972	126	216	206	10	172	145	27
Procesados	2722	2535	187	2679	2496	183	0	0	0	0	0	0	43	39	4	0	0	0
Pensión alimentaria	291	289	2	291	289	2	0	0	0	0	0	0	0	0	0	0	0	0
Suspensión del Procedimiento a Prueba	16051	14532	1519	0	0	0	0	0	0	16051	14532	1519	0	0	0	0	0	0
Sanciones Alternativas	827	778	49	0	0	0	0	0	0	0	0	0	827	778	49	0	0	0
Mayo	36052	33389	2663	13526	13025	501	4654	4214	440	16570	14944	1626	1090	1027	63	212	179	33
Condenados	16791	15878	913	10648	10333	315	4654	4214	440	1059	944	115	218	208	10	212	179	33
Procesados	2643	2458	185	2598	2417	181	0	0	0	0	0	0	45	41	4	0	0	0
Pensión alimentaria	280	275	5	280	275	5	0	0	0	0	0	0	0	0	0	0	0	0
Suspensión del Procedimiento a Prueba	15511	14000	1511	0	0	0	0	0	0	15511	14000	1511	0	0	0	0	0	0
Sanciones Alternativas	827	778	49	0	0	0	0	0	0	0	0	0	827	778	49	0	0	0
Junio	35897	33214	2683	13736	13222	514	4588	4149	439	16357	14729	1628	946	883	63	270	231	39
Condenados	16815	15892	923	10689	10369	320	4588	4149	439	1047	932	115	221	211	10	270	231	39
Procesados	2763	2570	193	2724	2537	187	0	0	0	0	0	0	39	33	6	0	0	0
Pensión alimentaria	323	316	7	323	316	7	0	0	0	0	0	0	0	0	0	0	0	0
Suspensión del Procedimiento a Prueba	15310	13797	1513	0	0	0	0	0	0	15310	13797	1513	0	0	0	0	0	0
Sanciones Alternativas	686	639	47	0	0	0	0	0	0	0	0	0	686	639	47	0	0	0
Julio	35912	33225	2687	13770	13256	514	4535	4093	442	16341	14720	1621	943	880	63	323	276	47
Condenados	16707	15782	925	10645	10327	318	4535	4093	442	1050	933	117	217	207	10	260	222	38
Procesados	2845	2648	197	2805	2614	191	0	0	0	0	0	0	40	34	6	63	54	9
Pensión alimentaria	320	315	5	320	315	5	0	0	0	0	0	0	0	0	0	0	0	0
Suspensión del Procedimiento a Prueba	15291	13787	1504	0	0	0	0	0	0	15291	13787	1504	0	0	0	0	0	0
Sanciones Alternativas	686	639	47	0	0	0	0	0	0	0	0	0	686	639	47	0	0	0
Agosto	35933	33240	2693	13729	13205	524	4487	4053	434	16409	14787	1622	938	879	59	370	316	54
Condenados	16765	15846	919	10713	10394	319	4487	4053	434	1061	946	115	216	207	9	288	246	42
Procesados	2762	2558	204	2726	2525	201	0	0	0	0	0	0	36	33	3	82	70	12
Pensión alimentaria	290	286	4	290	286	4	0	0	0	0	0	0	0	0	0	0	0	0
Suspensión del Procedimiento a Prueba	15348	13841	1507	0	0	0	0	0	0	15348	13841	1507	0	0	0	0	0	0
Sanciones Alternativas	686	639	47	0	0	0	0	0	0	0	0	0	686	639	47	0	0	0
Septiembre	36045	33328	2717	13824	13286	538	4485	4050	435	16417	14788	1629	924	866	58	395	338	57
Condenados	16797	15879	918	10719	10404	315	4485	4050	435	1064	951	113	210	201	9	319	273	46
Procesados	2837	2618	219	2809	2592	217	0	0	0	0	0	0	28	26	2	76	65	11
Pensión alimentaria	296	290	6	296	290	6	0	0	0	0	0	0	0	0	0	0	0	0
Suspensión del Procedimiento a Prueba	15353	13837	1516	0	0	0	0	0	0	15353	13837	1516	0	0	0	0	0	0
Sanciones Alternativas	686	639	47	0	0	0	0	0	0	0	0	0	686	639	47	0	0	0
Octubre	36054	33359	2695	13790	13236	554	4493	4066	427	16417	14823	1594	919	860	59	435	374	61
Condenados	16787	15870	917	10659	10343	316	4493	4066	427	1078	961	117	212	203	9	345	297	48
Procesados	2877	2642	235	2847	2615	232	0	0	0	0	0	0	30	27	3	90	77	13
Pensión alimentaria	284	278	6	284	278	6	0	0	0	0	0	0	0	0	0	0	0	0
Suspensión del Procedimiento a Prueba	15339	13862	1477	0	0	0	0	0	0	15339	13862	1477	0	0	0	0	0	0
Sanciones Alternativas	677	630	47	0	0	0	0	0	0	0	0	0	677	630	47	0	0	0
Noviembre	36237	33501	2736	13997	13447	550	4439	4011	428	16392	14761	1631	937	876	61	472	406	66
Condenados	16862	15945	917	10750	10439	311	4439	4011	428	1096	979	117	210	200	10	367	316	51
Procesados	2968	2734	234	2937	2705	232	0	0	0	0	0	0	31	29	2	105	90	15
Pensión alimentaria	310	303	7	310	303	7	0	0	0	0	0	0	0	0	0	0	0	0
Suspensión del Procedimiento a Prueba	15296	13782	1514	0	0	0	0	0	0	15296	13782	1514	0	0	0	0	0	0
Sanciones Alternativas	696	647	49	0	0	0	0	0	0	0	0	0	696	647	49	0	0	



(Sólo población Sentenciada):



Departamento de Investigación y Estadística

Montos Causas activas de sentencia según montodel 2011 al 2017. Programa Institucional y Juvenil Cerrado.								
Monto	2011	2012	2013	2014	2015	2016	2017	Promedio
Menos de 1 año	123	188	780	851	820	714	627	586
1	79	94	260	278	275	246	218	207
2	124	138	307	293	265	266	225	231
3	879	933	1441	1667	1724	1479	1384	1358
4	569	549	770	834	827	858	851	751
5	1350	1448	1633	1579	1632	1188	1134	1423
6	830	946	1168	1125	1133	1080	1228	1073
7	332	416	530	463	484	456	556	462
8	1015	961	1112	1086	1053	934	988	1021
9	149	175	193	269	290	334	355	252
10	612	626	705	766	799	771	795	725
11	86	109	147	149	165	176	181	145
12	550	548	599	631	655	612	633	604
13	155	181	191	217	227	246	249	209
14	115	134	150	174	191	220	221	172
15	359	385	419	435	442	446	459	421
16	136	143	170	172	180	186	198	169
17	71	85	90	105	108	108	126	99
18	151	159	175	183	192	209	215	183
19	34	37	48	60	57	65	69	53
20	263	280	327	323	337	333	346	316
21	56	57	69	76	88	98	102	78
22	54	53	56	58	66	74	79	63
23	42	40	43	44	43	54	62	47
24	118	125	132	147	156	167	182	147
25	174	172	182	193	193	181	198	185
26	25	31	32	30	32	42	50	35
27	32	37	46	47	48	58	63	47
28	45	39	44	42	47	49	52	45
29	13	14	14	17	21	23	25	18
30	184	194	207	225	232	245	259	221
31	13	15	16	18	23	23	25	19
32	30	29	28	27	30	39	38	32
33	9	12	15	19	21	25	26	18
34	10	10	13	12	13	18	20	14
35	43	50	57	61	60	65	64	57
36	98	103	116	123	134	147	160	126
37	6	6	10	10	9	9	10	9
38	5	6	9	9	10	9	9	8
39	19	23	24	22	23	26	30	24
40	24	25	26	26	24	26	27	25
41	7	7	7	8	9	10	10	8
42	12	12	15	17	19	23	25	18
43	4	4	4	5	6	8	8	6
44	4	4	4	6	7	7	12	6
45	52	55	63	61	66	65	70	62
46	4	4	5	7	8	12	12	7
47						1	1	1
48	18	17	23	25	22	29	27	23
49	3	4	4	4	4	4	3	4
50 o más	91	106	120	122	128	150	163	126
Total general	9177	9789	12599	13121	13398	12614	12870	11938

Fuente: Siap. Elaborado por Depto de Investigación y Estadística



Departamento de Investigación y Estadística

Causas Activas de Sentencia según tipo de delito del 2011 al 2017. Programa Institucional y Juvenil Cerrado.								
Delito	2011	2012	2013	2014	2015	2016	2017	Promedio
Total general	9177	9789	12599	13121	13398	12614	12870	11938
ROBO AGRAVADO	2926	3169	4434	4792	4856	4303	4364	4121
ABUSO SEXUAL CONTRA MENORES DE EDAD	880	849	895	936	931	904	886	897
HOMICIDIO CALIFICADO	703	631	850	920	971	1050	1114	891
VENTA DE DROGAS	502	555	877	805	868	701	756	723
HOMICIDIO SIMPLE	559	400	782	782	798	811	815	707
VIOLACION	478	452	549	612	641	651	667	579
INFRACCION LEY PSICOTROPICOS	432	432	420	364	356	261	267	362
POSESION DE DROGAS	413	430	358	319	322	267	241	336
ROBO SIMPLE	137	121	350	303	262	225	208	229
VIOLACION CALIFICADA	147	166	189	222	229	256	257	209
TRAFICO INTERNACIONAL DE DROGAS	190	168	169	183	196	176	182	181
HURTO SIMPLE	45	49	169	220	208	215	203	158
ROBO SIMPLE CON VIOLENCIA SOBRE LAS PERSONAS	91	86	191	192	188	137	109	142
TRANSPORTE DE DROGAS	91	89	149	167	180	193	232	157
HURTO AGRAVADO	53	50	120	149	158	128	134	113
INCUMPLIMIENTO DE UNA MEDIDA DE PROTECCION	30	51	127	125	142	160	150	112
AGRESION CON ARMAS	74	80	111	104	119	125	129	106
ABUSOS DESHONESTOS	128	109	112	88	77	61	50	89
VIOLACION AGRAVADA	85	75	77	64	61	47	49	65
ABUSO SEXUAL CONTRA PERS MAYOR EDAD	57	57	73	70	75	74	83	70
LESIONES LEVES	45	56	62	78	77	69	69	65
ESTAFA	39	36	65	67	74	66	61	58
INTROD.DE MARIH. A UN CENTRO PENIT	116	123	45	28	24	10	8	51
FEMICIDIO	36	25	47	69	72	89	109	64
PORTACION ILCITA DE ARMA PERMITIDA	23	25	61	79	72	75	71	58
ROBO SIMPLE C/FUERZA/COSAS	25	35	87	81	68	35	29	51
RESISTENCIA AGRAVADA	25	27	39	54	46	64	56	44
PORTACION ILCITA DE ARMAS	27	36	47	49	52	32	32	39
PRIVACION DE LIBERTAD	41	41	37	40	41	37	43	40
COMERCIO DE DROGAS	36	41	39	46	27	44	43	39
PRIVACION LIBERTAD AGRAVA	36	43	35	39	34	39	36	37
LESIONES GRAVES	33	34	40	38	41	40	34	37
SECUESTRO EXTORSIVO	22	30	40	42	44	42	48	38
TRAFICO DE DROGAS	42	36	32	31	43	33	38	36
DESOBEDIENCIA	10	16	32	47	50	36	40	33
DAÑOS	8	11	35	44	45	42	38	32
EVASION	13	12	38	34	36	39	33	29
ASOCIACION ILCITA	30	31	28	26	29	27	35	29
DESOBEDIENCIA A LA AUTORIDAD	14	12	41	40	36	27	31	29
UNIFICACIÓN DE CAUSA	38	34	30	25	22	16	15	26
ABUSOS DESHONESTOS AGRAVADOS	34	27	27	27	26	21	21	26
AMENAZAS AGRAVADAS	17	21	19	30	27	40	40	28
CORRUPCION AGRAVADA	26	24	26	24	23	18	21	23
TENENCIA DE DROGAS	38	34	22	15	14	9	12	21
RELACIONES SEX. CON MENORES DE EDAD	23	24	23	19	20	18	15	20
AGRESION CALIFICADA	15	11	17	21	26	31	40	23
FALESDAD IDEOLOGICA	12	11	28	25	21	20	23	20
ALMACENAMIENTO DE DROGAS	18	13	17	14	23	24	31	20
AMENAZAS CONTRA UNA MUJER	14	16	17	16	19	22	18	17
EXTORSION SIMPLE	12	13	16	20	21	20	25	18
LEGITIMACION DE CAPITALES	7	8	4	10	15	44	52	20
HOMICIDIO CULPOSO	14	15	15	11	14	14	11	13
DAÑOS AGRAVADOS	7	5	9	14	21	26	22	15
RECEPTACION	8	7	15	11	10	13	17	12
INFRACCION LEY DE ARMAS	6	5	16	14	9	12	11	10
USO DE FALSO DOCUMENTO	8	6	12	9	10	11	11	10
RECEPTACION COSAS PROCEDE	3	4	11	15	12	11	10	9
ESTAFA MAYOR	7	6	8	11	12	9	10	9
RESISTENCIA	7	5	9	12	12	7	11	9
Difusión de Pornografía	7	8	8	6	11	12	13	9
LESIONES	6	9	12	8	8	6	5	8
POSESION DE COCAINA PARA EL TRAF.	12	11	10	5	4	6	5	8
RESISTENCIA A LA AUTORIDAD	3	5	6	9	11	12	12	8
AMENAZAS	4	2	13	7	6	9	10	7
ADECUACIÓN DE CAUSA	9	7	7	6	5	6	5	6
LESIONES GRAVISIMAS	6	6	6	7	8	7	4	6
INCENDIO	5	5	7	7	8	7	7	7
PECULADO	4	5	10	9	7	3	3	6
ESTAFAS MENORES	2	4	8	9	2	10	9	6
CORRUPCION	5	7	5	5	6	5	5	5
ADMINISTRACION.FRAUDULENT	6	6	3	7	7	4	1	5
TRANSPORTE DE COCAINA	8	7	6	4	3	2	1	4
AGRESION CON ARMA CALIFICADA	3	3	8	4	4	6	4	5
COACCION	5	7	4	4	4	3	8	5
Continúa...								



Departamento de Investigación y Estadística

Causas Activas de Sentencia según tipo de delito del 2011 al 2017. Programa Institucional y Juvenil Cerrado.								
Delito	2011	2012	2013	2014	2015	2016	2017	Promedio
Total general	9177	9789	12599	13121	13398	12614	12870	11938
Continuación...								
PRIVACION LIBERTAD SIN AN	6	5	3	3	3	3	2	4
FRAUDE INFORMATICO	5	4	1	3	5	4	5	4
FALSIFICACION DE DOCUMENTO	2	4	4	4	5	2	1	3
PROXENITISMO AGRAVADO	2	2	1	4	5	7	5	4
CONCLUSION	5	3	1	5	3	4		4
LESIONES CALIFICADAS	3	3	3	2	5	5	4	4
FAVORECIMIENTO REAL	2	2	3	5	6	2	2	3
POSESION DE MARIHUANA	3	3	2	3	4	5	3	3
APROPIACION Y RET. INDEBID	4	2	4	2	2	4	5	3
LEGITIMACION CAPITALES PROV. NARCO.	2	3	1	4	4	4	3	3
RELACIONES SEXUALES CONSENTIDAS	1	1	4	4	4	4	2	3
TRATA DE MUJERES Y MENORE	1	4	3	3	4	2	3	3
SUMINISTRO DE DROGAS	3	2	2	2	3	4	3	3
FRAUDE DE SIMULACION	2	2	3	4	4	1	4	3
LESIONES LEVES CALIFICADAS	6	2	1	4	2	1	1	2
HURTO MENOR	5	2	1	5	1	1	1	2
SUSTRACCION DE MENOR O IN	3	3	2	1	1	4	5	3
ABORTO CON O SIN CONSENTIMIENTO	3	2	2	2	2	2	1	2
INCENDIO O EXPLOSION	1	1	3	3	2	2	1	2
ABUSO DE AUTORIDAD	1	1	1	3	3	2	1	2
ABANDONO DE INCAPACES	2	2	2	2	2	1	1	2
EVASION AGRAVADA	1	1	3	2	2	2	1	2
VENTA DE COCAINA	1	2	2	1	1	2	1	1
TRAFICO DE COCAINA	1	1	1	2	3	1	1	1
ESTELIONATO	3	2	1	1	1	1	2	2
CORRUPCION DE MENORES	1	1	2	2	1	1	1	1
DESACATO	2	2	1	1	1	1		1
TRANSPORTE DE MARIHUANA	2	1	2	1	1	1		1
LESIONES GRAVISIMAS CALIFICADAS	1	1	1	2	2	1	1	1
VENTA DE CRACK	1	1	1	1	1	2	2	1
PLAGIO	1	1	1	1	1	1	1	1
INCUMPLIMIENTO PATRIA POT	1	1	1	1	1	1	1	1
INTRODUCCION DROGA EN CENTRO PENIT.		26	55	35	48	67	96	55
AMENAZAS A FUNCIONARIO PUBLICO		5	16	18	25	28	30	20
VIOLACION DE DOMICILIO		7	19	20	18	21	14	17
MALTRATO	1		5	8	12	16	19	10
Accionamiento de Arma		1	3	3	4	10	7	5
HOMICIDIO ESPECIALMENTE ATENUADO	1	2	4	4	4			3
LESIONES GRAVES CALIFICADAS	1	2		5	5	2	3	3
CULTIVO DE MARIHUANA		1	4	3	5	1	3	3
FAVORECIMIENTO PERSONAL	1		2	3	3	4	4	3
INFRACCION LEY General Migración y Extranjería	1	1		2	4	3	3	2
PENALIDAD DEL CORRUPTOR	1	1	4	3	2			2
COHECHO PROPIO MOD. CORRUPTOR		1	2	1	2	4	3	2
FALSIFICACION SEÑAS Y MAR	3	3	1		1	1	4	2
INFRACCION LEY FORESTAL	2	1	2	1		2		2
ATENTADO	1		3	1	1	1	1	1
SUSTRACCION PATRIMONIAL	1	1	1	1	1			1
COMPRA DE DROGAS	1	1	1	1	1			1
CONDUCCION TEMERARIA			25	39	37	40	42	37
INFRACCION LEY CONSERVACION			3	6	7	7	4	5
LESIONES CULPOSAS			3	4	5	6	5	5
Robo Simple con Fuerza sobre las cosas +3000			4	4	5	2	3	4
SIMULACION DE DELITO			1	3	3	3	3	3
RAPTO PROPIO	4	2	2	1				2
Contrabando Agravado			2	2	2	2		2
EXPLOTACION ILEGAL DE RECURSOS MINEROS			1	2	3	1		2
Falsedad Ideológica en Certificados Médicos		1	4		1	1		2
TENENCIA DE ARMAS PROHIBIDAS	1	1	1			3	1	1
TENENCIA DE ARMAS			1	1	1	3	3	2
TENENCIA DE MARIHUANA	1		1	2	1			1
FALSIFICACION DE MONEDA		1		1	2	1	3	2
COHECHO PROPIO	1	1	1			1	1	1
VENTA DE MARIHUANA	1	1	1			1		1
CONDUCTAS SEXUALES ABUSIVAS		1	1	1	1			1
VIOLACION CONTRA UNA MUJER	1	1	1			1	1	1
APROPIACION IRREGULAR			1	1	1	1	1	1
FALSIF. DE DOCUMENTO PUBLICO	1		1	1	1			1
RESTRICCION LIBERTAD TRANSITO	1	1		1	1			1
ALMACENAMIENTO DE MARIHUA			1	1	1	1	1	1
HOMICIDIO				22	44	113	160	85
ABUSO SEXUAL				14	19	41	48	31
NULL			22	9	9			13
TRAFICO ILICITO DE PERSONAS				4	9	18	28	15
No Indica	1	4				16	12	8
Continúa...								



Departamento de Investigación y Estadística

Causas Activas de Sentencia según tipo de delito del 2011 al 2017. Programa Institucional y Juvenil Cerrado.								
Delito	2011	2012	2013	2014	2015	2016	2017	Promedio
Total general	9177	9789	12599	13121	13398	12614	12870	11938
Continuación...							45	
TENENCIA DE COCAINA	5	6	2					4
FACILITAR VENTA DE DROGAS				1	4	3	3	3
ALMACENAMIENTO DE COCAINA	3	2	1				1	2
AGRESION				1	1	4	3	2
USURPACION	2			1	1			1
INCUMPLIMIENTO DE DEBERES	1	2	1					1
PENA POR TRAFICO DE PERSONAS MENORES			2	1	1		1	1
FACILITAR TRANSPORTE DROGAS				1	1	2		1
TENENCIA DE CRACK	1		1			1		1
ORGANI. PARA LA VENTA DE DROG.			1	1		1		1
INSTIGACION O AYUDA SUICI		1	1	1				1
ACTOS SEXUALES REMUNERADOS CON MENORES				1	1	1	2	1
HOMICIDIO O LESIONES RIÑA				1	1	1	1	1
QUIEBRA FRAUDULENTA				1	1	1	1	1
Conducción Temeraria	9	18						14
RETENCION INDEBIDA					2	3	3	3
ROBO					1	4	2	2
ALMAC.COCAINA CON FINES DE TRAFICO		3	1					2
Robo Simple con Fuerza sobre las cosas -3000			2	2				2
ESTAFA DE SEGURO		2	2					2
INFRACCION LEY PENALIZACION VIOLENCIA DOMESTICA	2					1		2
ESTAFA MEDIANTE CHEQUE				2	1			2
ORGANIZ.P/TRAFICO INTERN.DROGAS					2	1	4	2
TRAFICO DE MARIHUANA	1					2	1	1
DAÑO PATRIMONIAL			1			2		2
QUEBRANTAMIENTO INHABILIT					1	2		2
FALSO TESTIMONIO				1		1	1	1
RESPONSABILIDAD PERSONERO	1	1						1
EJERCICIO .ILEGAL PROFESI				1	1		1	1
ENRIQUECIMIENTO ILCITO	1	1					1	1
GOLPES O LESIONES LEVISIM				1	1			1
POSESION DE CRACK				1	1			1
Falsificación Documentos Públicos Y Auténticos					1	1		1
TENTATIVA ROBO AGRAVADO		197						197
TENTATIVA HOMICIDIO SIMPLE		160						160
TENTATIVA HOMICIDIO CALIFICADO		73						73
TENTATIVA VIOLACION		27						27
TENTATIVA ROBO SIMPLE		24						24
TENTATIVA HURTO AGRAVADO		13						13
TENTATIVA ROBO SIMPLE C/V/S/PERSONAS		13						13
TENTATIVA FEMICIDIO		11						11
TENTATIVA HURTO SIMPLE		11						11
PENSION ALIMENTICIA			10					10
VIOLACION DE DOMICILIO	7							7
TENTATIVA VIOLACION CALIFICADA		4						4
Falsificación Documentos Privados				2			1	2
TENTATIVA ABUSO SEXUAL CONTRA PERS MAYOR EDAD		2						2
TENTATIVA ESTAFA		2						2
TENTATIVA ROBO SIMPLE C/FUERZA/COSAS		2						2
ABUSOS DESHONES CON CORRUP AGRAVADA						2	2	2
ALBOROTOS			1					1
CONSPIRACION PARA TRAIICIO			1					1
ESTAFA MODALIDAD DELITO CONTINUADO			1					1
EXPLOTACION DE INCAPACES		1						1
FACILITAR POSESION DE DRO				1				1
FORMAS AGRAVADAS DE VIOLENCIA SEXUAL					1			1
INFRACCION A LA LEY DE TORTUGAS MARINAS			1					1
Infracción Ley de Fauna Marina		1						1
INTIMIDACION PUBLICA			1					1
OFENSA A LA DIDNIDAD DE LA MUJER		1						1
PROFANACION DE CEMENTERIO					1			1
TENTATIVA ABUSO SEX CONTRA MENORES DE EDAD		1						1
TENTATIVA ABUSOS DESHONESTOS		1						1
TENTATIVA AGRESION CON ARMAS		1						1
TENTATIVA INFRACCION LEY PSICOTROPICOS		1						1
TENTATIVA Robo Simple con Fuerza sobre las cosas +3000		1						1
TENTATIVA USO INDEBIDO CORRESPONDEN		1						1
TENTATIVA VENTA DE DROGAS		1						1
USO INDEBIDO CORRESPONDEN			1					1
Denuncias y querrela calumniosa y calumnia real						1	1	1
DROGAS DE USO NO AUTORIZADO						1	2	2
ESTAFA MED.FALSIFI.DOCUM. EQUIPARAD						1	1	1
EXPLOTACION SEXUAL DE UNA MUJER						1	1	1
OFENSA A LA DIGNIDAD						1	3	2
VIOLENCIA EMOCIONAL						1		1
ABORTO							1	1
ABORTO CULPOSO							1	1
ALMACENAMIENTO Y TRANSPORTE DROGA CON FINES DE TRAFICO INTERNACIONAL							2	2
COHECHO IMPROPIO							1	1
INCUMPLIMIENTO DE DEBERES AGRAVADO							1	1
RESTRICCION A LA AUTODETERMINACION							1	1
ROBO DE VEHICULOS							1	1

Fuente: Siap. Elaborado por Depto de Investigación y Estadística



Sentenciados según grupo de edad del 2011 al 2017. Programa Institucional y Juvenil Cerrado.

Grupo de Edad	2011	2012	2013	2014	2015	2016	2017	Promedio
Menor de edad	39	30	30	27	34	31	30	32
18 a 21	588	632	657	776	906	694	614	695
22 a 24	862	1006	1000	1126	1223	1166	1207	1084
25 a 29	1919	1997	2178	2256	2332	2265	2386	2190
30 a 34	1570	1627	1821	1937	2003	2188	2364	1930
35 a 39	1063	1193	1300	1382	1412	1611	1652	1373
40 a 44	809	878	944	996	1018	1017	1108	967
45 a 49	722	686	743	723	750	772	787	740
50 a 54	541	576	582	625	603	616	608	593
55 a 59	317	340	421	437	427	442	464	407
60 a 64	193	211	224	241	239	271	300	240
65 a 69	120	118	121	150	150	136	134	133
70 a 74	64	68	76	86	75	73	85	75
75 a 79	43	42	38	50	41	36	23	39
80 a 84	20	21	26	16	7	13	16	17
85 o más	4	4	3	3	3	3	1	3
No Indica	23	18	26	20				22
Total	8897	9447	10190	10851	11223	11334	11779	10532

Fuente: Siap. Elaborado por Depto. de Investigación y Estadística



Departamento de Investigación y Estadística

Sentenciados según Oficio del 2011 al 2017. Programa Institucional y Juvenil Cerrado.								
Oficio	2011	2012	2013	2014	2015	2016	2017	Promedio
Total general	8897	9447	10190	10851	11223	11334	11779	10532
No indica	1231	1124	1353	1569	1578	1611	1591	1437
COMERCIANTES	1110	1197	1288	1264	1262	1199	1208	1218
OTROS TRAB CONSTRUCC	854	927	1011	1040	1025	1040	1067	995
PEONES AGRICOLAS	658	726	814	792	835	855	907	798
ALBAÑILES	311	361	410	470	481	561	621	459
DESOCUPADO	277	310	318	375	381	424	461	364
CHOFERES DE TAXI	292	301	327	313	334	335	316	317
OFICIOS DOM NO REMUN	370	420	299	254	298	200	207	293
MEC. AUTOS,BUSES CA	179	190	212	221	248	274	275	228
PESCADORES	139	156	190	219	249	289	314	222
GUARDA PRIVADO	179	191	194	200	215	198	201	197
AGRICULTORES PROPIET	174	161	177	212	219	219	248	201
VENDEDORES AMBULANTE	95	96	119	177	208	226	249	167
SOLDADORES A MAQUINA	123	143	142	149	155	141	157	144
ESTUDIANTE	115	123	131	146	144	132	146	134
EBANISTAS	112	120	132	129	124	121	135	125
OTROS AGRICULTORES	82	77	85	114	150	206	186	129
CHOFERES CAMIONES CA	87	103	119	119	127	118	113	112
AYUD. DE ALBAÑIL	86	90	105	120	127	144	167	120
COCINEROS(AS)	79	85	89	95	110	103	114	96
SOLDADORES A MANO	64	77	76	107	116	120	131	99
PINTORES VEHICULOS	82	90	92	97	94	86	79	89
ELECTRICISTAS	72	79	84	90	104	105	115	93
OTROS TRAB AGRICOLAS	85	92	87	82	92	82	85	86
AYUD. MECANICA	72	82	79	84	88	70	74	78
PINTORES	62	62	72	80	87	84	86	76
CARGADORES	60	69	81	78	78	79	66	73
CHOFERES VEHICULO LI	60	68	85	84	74	73	83	75
JARDINEROS	65	72	66	73	72	82	81	73
ARTESANOS	60	72	64	70	77	70	66	68
DEPENDIENTES TIENDAS	53	64	67	66	73	64	61	64
LAVADORES DE CARROS	52	50	68	71	72	69	82	66
PANADEROS	44	55	68	65	71	64	75	63
PENSIONADO	54	62	61	52	43	33	38	49
MENSAJEROS	38	47	51	48	48	65	56	50
CUIDADORES DE CARROS	41	47	48	54	50	55	52	50
OPERADORES MAQ INDUS	45	50	50	48	50	47	47	48
MISCELANEOS LIMPIEZA	42	39	46	49	48	43	50	45
BODEGUEROS	36	39	41	44	43	39	38	40
AGENTES DE VENTA	35	43	34	48	47	28	39	39
PINTORES CONST Y MAN	40	44	38	40	38	34	33	38
OFICILES SEGURIDAD	27	31	35	37	43	49	51	39
SALONEROS	34	45	44	34	31	32	35	36
CHOFERES BUSES Y MIC	35	30	27	35	36	41	47	36
CARNICEROS	25	33	35	37	33	34	32	33
ADMINISTRADORES	39	37	32	26	28	25	20	30
CARPINTEROS CONSTRU	23	27	32	38	33	32	34	31
AYUD. SOLD Y FON	32	23	30	27	32	34	35	30
OTROS PINTORES BR GO	29	32	29	23	28	22	27	27
PEON BANANERO	3	8	26	35	37	53	63	32
ELECTROMECANICOS	22	30	27	25	30	27	27	27
ESTIBADORES	25	26	27	28	27	25	22	26
BARTENDERES	20	22	26	27	31	30	30	27
ESTILISTAS	27	26	22	24	28	24	27	25
TAPICEROS	20	24	20	24	28	32	30	25
HOJALATEROS	28	30	26	22	19	17	17	23
-No Aplica-			5	20	21	43	47	27
VENDEDORES ESTACIONA	13	11	10	29	26	29	23	20
GUIAS	12	20	21	20	21	22	26	20
PELUQUEROS	10	16	17	17	20	25	26	19
POLICIAS	10	12	14	20	21	22	35	19
BARBEROS	5	10	11	19	22	28	49	21
ABOGADOS	14	12	18	16	17	17	12	15
EMPACADORES	14	15	16	18	16	14	12	15
RECOLECTORES BASURA	5	7	10	21	22	24	25	16
ZAPATEROS	13	13	19	17	12	13	14	14
MECANICOS AGRICOLAS	10	12	15	16	15	19	23	16
OTROS TRAB SOLDADURA	10	19	17	14	13	13	13	14
OPERADORES MAQ AGRIC	10	12	11	14	18	21	27	16
MEC INST PRECISION	16	19	15	13	9	10	12	13
AYUD. ELECTRICIDAD	10	12	13	14	15	16	20	14
FONTANEROS	10	10	10	15	18	16	14	13
RECOLECTORES PROD SI	8	10	12	14	17	16	13	13
AYUD. CARPINTERO	10	12	11	14	17	12	15	13
PEON DE GANADERIA	13	10	12	12	16	10	12	12
INFORMATICOS	14	11	12	13	13	8	11	12
REPARTIDORES MERCADE	8	10	11	9	14	19	15	12
ADM DE EMPRESA	15	16	11	9	9	10	13	12
Sin nombre	8	12	12	13	13	12	12	12
INGENIEROS	11	12	12	12	10	12	11	11
PROFESORES ENS PRIMA	14	11	12	10	9	10	9	11
TELEFONISTAS	7	6	12	12	12	11	7	10
DECORADORES	10	11	9	8	9	10	11	10
OPERARIOS IND MADERA	11	10	9	8	9	8	9	9
MARINEROS	12	9	8	8	8	9	9	9
AUX ENFERMERIA	10	8	8	8	10	7	7	8
OTROS CONDUCTORES VE	8	6	8	9	9	11	10	9
GUARDA CIVIL	12	11	10	6	6	5	5	8
CONTADOR PRIVADO	8	6	9	10	10	6	7	8
SERIGRAFISTAS	9	9	9	8	7	6	9	8
Continúa...								



Departamento de Investigación y Estadística

Sentenciados según Oficio del 2011 al 2017. Programa Institucional y Juvenil Cerrado.								
Oficio	2011	2012	2013	2014	2015	2016	2017	Promedio
Continuación...								
SOLDADORES A SOPLETE	7	7	8	8	9	9	7	8
JOYEROS	9	8	8	7	7	8	4	7
PROFESORES ENS SECUN	5	7	7	7	8	10	10	8
MEC. COCINAS Y REFRI	4	7	9	8	7	9	8	7
OTROS MEC Y AJUSTADO	7	3	5	6	8	11	9	7
CONDUCTORES MOTOCAR				5	8	7	2	6
CERRAJEROS	8	6	4	8	8	5	4	6
SASTRES	2	3	4	11	10	8	10	7
OPERARIOS EN VIDRIO	4	9	6	8	7	3	3	6
REPARADORES EQ ELECT	4	6	5	6	8	8	10	7
CARPINTEROS DE BANCO	7	4	7	8	6	4	3	6
INSTADORES ELECTRI	4	6	6	6	7	6	8	6
CAJEROS	6	5	4	5	5	9	9	6
CHEQUEADORES TRANSP	4	5	5	6	6	8	9	6
OPERADORES MAQ PERFO	5	5	6	6	6	6	5	6
AYUD. DE BODEGA	2	4	6	8	7	6	10	6
COGEDORES AGRICOLAS	7	7	8	3	4	3	5	5
TECNICOS CONTROL TEL	2	3	4	9	8	5	9	6
CAPATACES CONSTRUCCI	3	3	6	7	6	6	5	5
DIBUJANTES COMERCIAL	6	5	5	6	5	4	1	5
AYUD. OP MAQUINA	4	5	4	5	5	8	9	6
OPERADORES MAQ Y HER	8	5	4	5	4	4	5	5
TECNICOS AUDIOVISUAL	4	6	5	4	5	6	7	5
MAESTROS ENS PREESCO	8	4	4	6	5	2	1	4
PESADORES	1	2	4	2	5	15	12	6
AUX CONTABILIDAD	5	4	5	3	5	6	3	4
RECEPCIONISTAS	4	5	3	4	6	6	10	5
MANDADEROS	4	3	5	5	4	7	6	5
ENCUADERNADORES	4	1	5	7	4	6	6	5
MEDICOS GENERALES	1	1	4	8	8	5	6	5
CONSERJES	2	5	4	6	6	4	1	4
VIGILANTES	4	3	7	5	2	5	6	5
DEPORTISTAS PROFESIO	6	4	2	5	5	3	4	4
OPERADORES MAQ REXTI	3	3	5	6	5	3	4	4
MUSICOS	4	5	5	5	4	2	4	4
OPERADORES MAQ COMPU	5	3	4	4	4	4	4	4
ESCUPTORES			3	4	4	5	5	4
OFICINISTA			1	4	5	6	4	4
DISEÑADORES	3	2	3	4	6	5	6	4
ENSAMBL Y REP AUTOS	4	3	4	4	5	3	4	4
LAQUEADORES	6	5	5	3	2	2	1	3
MUJELLEROS	3	2	2	5	6	5	4	4
OPERARIOS IND QUIMIC	3	3	4	4	4	4	4	4
TRACTORISTA	2	3	5	5	4	3	4	4
AYUD. DE PINTURA	3	1	2	5	7	4	7	4
COSTURERAS	7	3	4	2	2	3	3	3
LLANTEROS	2	5	4	4	4	2	2	3
PROSTITUTAS	3	2	2	3	4	7	6	4
OPERADORES MAQ PRODU	4	4	3	3	2	4	5	4
PASTELEROS	3	5	5	2	2	3	0	3
OREROS	2	1	5	4	5	3	2	3
CUIDADORES ANIMALES	2	2	4	5	4	3	3	3
DOMADORES ANIMALES	2	3	4	4	4	3	3	3
PROGRAMADORES COMPT	2	5	4	3	3	3	2	3
COBRADORES	3	3	5	2	2	4	7	4
VAQUEROS	4	6	4	2	2	1	3	3
DIBUJANTES TECNICO	4	4	3	3	2	3	3	3
ELECTRICISTAS AUTOMO	2	5	3	4	3	2	2	3
TALABARTEROS	2	4	2	3	2	6	6	4
CONTADOR PUBLICO	3	3	4	3	3	2	3	3
GUARDAPARQUES	3	3	3	3	3	3	4	3
CORTADORES	2	3	3	4	4	2	3	3
EMPLEADAS DOMESTICAS	3	2	2	3	4	4	1	3
CANTINEROS	6	5	3	1	1	1	1	3
TRAB DE SEMILLEROS	4	5	2	2	2	2	1	3
JEFES CONSTRUCCION	3	3	3	3	3	2	4	3
TECNICOS EN SANIDAD	3	4	4	3	2	1	1	3
ASIST LEGALES	4	3	4	3	2	1	2	3
PASTORES RELIGIOSOS	3	3	3	3	3	2	2	3
TALADORES	3	3	3	3	3	2	3	3
OPERADORES MAQ MADER	1	1	3	4	3	5	5	3
MASAJISTAS	1	2	1	4	5	4	2	3
OTROS TRAB ART MADER	1	3	5	3	2	2	2	3
TECNICOS LAB INDUSTR	4	1	1	2	4	4	7	3
TRADUCTORES	3	2	1	4	3	2	4	3
TRAB LA CAÑA BANANO	2	3	3	2	2	3	3	3
CANTANTES	3	2	2	2	2	4	5	3
MINEROS	3	2	4	1	2	3	4	3
DESPACHADORES TRANSP	4	2	3	2	2	2	2	2
PUBLICISTAS	1	2	3	3	4	2	4	3
ENFERMERAS			1	2	4	3	4	3
LOCUTORES	3	3	2	2	2	2	1	2
TRAB GRANJA	2	2	2	3	3	2	1	2
AUDITORES	4	3	2	2	2	1	1	2
ENTRENADORES DEPORTI	2	3	2	2	3	2	2	2
OPERADORES RADIO TV	3	2	2	2	2	3	2	2
OTROS ARTESANOS	2	2	2	2	3	3	2	2
COMENTARISTAS			1	2	3	3	4	3
CHAPULINEROS	3	4	2	1	1			2
TOPOGRAFOS		1	1	3	3	3	6	3
LIMPIADORES		1	2	2	4	2	2	2
Continúa...								



Departamento de Investigación y Estadística

Sentenciados según Oficio del 2011 al 2017. Programa Institucional y Juvenil Cerrado.								
Oficio	2011	2012	2013	2014	2015	2016	2017	Promedio
Continuación...								
PINTORES VISOS Y ROT	2	3	3	2	2	1	3	2
COCHEROS	2	3	3	2	2	1	2	2
CAPITANES DE BARCO	1	2	2	3	3	2	1	2
MEC NAVES Y TRENES	2	1	2	1	3	4	5	3
PINTORES MAQUINARIA	2	2	1	2	2	4	4	2
OPERARIOS FABR ALIME	2	2	2	3	1			2
CAPATACES MAYORES	2	2	2	2	2	2	1	2
TECNICOS LAB MEDICO	3	2	1					2
OPERADORES SIERRA TA	1	1	3	2	2	3	3	2
AGENTES SERV TURISMO		2	2	2	2	2	4	2
COMISIONISTAS			2	2	1	3	1	2
OTROS TRAB PESCA	1	1			3	3	5	3
PERIODISTAS				2	2		1	2
ARRENDATARIOS						2	1	2
REPARADORES LINEAS T						2	2	2
FOTOGRAFOS	2	3	2	2	1	1	1	2
OPERADORES MAQ OFICI	2	1	2	1	2	3	3	2
ZAPATEROS REMENDONES	2	2	2	2	2	1	1	2
AUX ADMINISTRATIVOS	2	2	1	2	2	2	1	2
INSTRUCTORES DEPORTI	1	1	1	2	3	3	3	2
AUX MEDICOS	2	2	2	2	1			2
PULIDORES	2	1	2	2	2			2
PILOTOS DE AVION	1		1	2	1	4	2	2
SACERDOTES	2	2	2	1				2
LAVANDEROS		1	2	2		2	3	2
CUIDADORES DE GANADO	2	2	1	2	2	1	1	2
SUPERV VENTAS	2	2	1	1	1	3	3	2
AVICULTORES	1	2	2	2	2	1	1	2
TORNEROS	2	1	1	1	2	3	2	2
ASESORES LEGALES	3	1				1		2
CORTADORES DE VIDRIO	1	1	1	2	2	3	2	2
AJUSTADORES DE MAQUI	1		1			3	1	2
PEGADORES AZULEJO				2	2	1	1	2
PERITOS AGRICOLAS				1	1	3	3	2
LLANEROS	3	2	1	1	1			2
MEC PROTESIS DENTAL	2	2	2	1		1	1	2
OTROS SERV PERSONAL	2		1	2	1	2	7	3
OPERADORES SONIDO		2	2	2	1	1		2
ASIST BIEN SOCIAL	1	1		2	2	3		2
PROPIETARIOS LOC COM	2	1	1	2	2	1	1	1
INSTALADORES MAQUINA	2	1	1	1	2	2	3	2
FUMIGADORES	2	1					2	2
BAILARINES			1	2	2	1	1	1
NIÑERAS			2	1	2	1	2	2
CAPATACES CUADRILLA			1	2	2	1	1	1
OTROS TRAB MARITIMOS			1	2	2	1	1	1
PROFESORES ENS ESPEC	1		2				2	2
CAMAREROS			2			1	2	2
OTROS TRAB FORESTALE					1	2	1	1
EMBELLECEDORES	1	1	1	2	2			1
SECRETARIAS DE INSTI	1	2	2	1		1	1	1
TECNOLOGOS ALIMENTOS	1	1	1	2	2		1	1
AGRONOMOS	1	2	1	2	1		1	1
ARENEROS	1		1	1	1	3	2	2
BOTEROS	1	1	2	2	1			1
LIJADORES	2	1	1	2	1		1	1
PORTEROS	1	1	1	1	1	3	4	2
ASEADORES		1	1	2	1	2	1	1
IMPRESORES	1	1	1	1		3	3	2
BARREDORES DE CAÑO	1	1	1	2	2	1	1	1
ARQUITECTOS	1	1	1	2	1	2	2	1
ADM DE MERCADOS	1	1	1	2	1	2	2	1
MANICATURISTAS	1			1		2	1	1
PRESTAMISTAS	1	2		1	1		2	1
AMAS DE LLAVES	1	1	2			1	1	1
MECANICOS DE VUELO			1	1	2	1	1	1
DESHUESADORES			1	1	1	2	2	1
SUPERV SEGURIDAD	1	1	2	1	1		3	2
AGENTES VIAJEROS	1	1	2	1	1		1	1
PASTORES	1	2	1	1	1			1
INCAPACITADO		1	1	1	1	2	2	1
OPERADORES TORNOS	1	1	1	1	2	1	1	1
PLOMEROS	2	1	1	1	1	1	1	1
COBRADORES/TRANSPORT	1	1	1	1	1	2	4	2
INVESTIGADORES CIENT	1	1	1	1	1	1	1	1
OTROS RELIGIOSOS(AS)	1	1	1	1	1	1	1	1
OPERARIOS CERAMICA	1	1	1	1	1	1	5	2
ACTORES	1	1	1	1	1			1
ENGRASADORES	1	1	1	1	1			1
HOMEOPATAS	1	1	1	1	1	1	1	1
OPERADORES LITOGRAFI	1	1	1	1	1			1
OTROS TRAB METAL	1	1		1		1	2	1
PROVEEDORES	1	1			1	1	2	1
REPRESENT CASAS COME	1	1	1	1	1	1	1	1
TELEGRAFISTAS	1	1	1	1	1			1
ACOLITOS	1	1	1	1				1
ADM DE PERSONAL	1	1	1	1		1	1	1
ALMACENISTAS	1	1	1	1	1	1	1	1
ESCRIBIENTES	1	1	1	1	1			1
INSTRUCTORES PRIVADO	1	1	1	1	1	1	1	1
OTROS TECNICOS ANALI	1	1	1	1	1	1	1	1
Continúa...								



Departamento de Investigación y Estadística

Sentenciados según Oficio del 2011 al 2017. Programa Institucional y Juvenil Cerrado.								
Oficio	2011	2012	2013	2014	2015	2016	2017	Promedio
Continuación...								
SECRETARIAS EMPRESA	1			1	1			1
AGENTES BIENES RAICE	1		1	1	1	1	2	1
DENTISTAS	1	1	1			1		1
GRABADORES IMPRENTA	1	1	1	1	1			1
INSP. DE SALUD	1	1	1		1	1	1	1
MAQUILLADORES	1	1	1	1				1
MODELOS	1				1	1		1
OTROS TRAB CUERO	1	1	1	1	1	1	1	1
PRECARISTAS	1	1	1	1	1	1		1
RADIOTELEFONISTAS	1			1	1	1	1	1
ARMADORES DE METAL		1		1	1			1
CAMAROGRAFOS	1		1			1	1	1
GERENTES Y SUB HOTEL	1			1	1			1
JEFES EMPRESA INDUS	1	1			1			1
MONTADORES MAQUINARI	1			1	1		2	1
MOTOCARREROS	1		1	1	1	1		1
PEDICURISTAS	1	1	1		1	1	1	1
PILOTOS NAVEGACION	1	1						1
PLANIFICADORES	1	1	1	1	1			1
PRODUCTORES ARTISTIC	1	1		1	1	1	1	1
SALVAVIDAS	1	1						1
TECNICO EN MERCADEO	1	1		1	1	1	4	2
TOREROS	1	1						1
PELADORES	1	1						1
ALFAREROS				1	1		1	1
ARBITROS			1					1
ASESORES JUDICIALES				1	1	1	1	1
ECONOMISTAS				1	1	1	2	1
ELECTROPISTAS			1	1	1	1	1	1
FARMACEUTICOS	1					1	1	1
INSP. DE TRASITO		1	1	1				1
LUSTRADORES	1	1	1			1		1
NOTIFICADORES	1	1					1	1
OPERARIOS FABR PAPEL	1	1						1
SUPERV MECANICA	1							1
LANCHEROS	1							1
CLASIFICADORES CARGA	1							1
AGRIMENSORES					1	1		1
ALCAIDES				1	1	1	1	1
ASIST AUDITORIA				1	1			1
ASIST INVESTIGACION				1	1			1
ASTRONOMOS				1	1			1
AYUD. ARTES GRAFICAS			1				1	1
BOYEROS		1	1					1
ESTADISTICOS				1	1	1		1
FLORICULTORES				1	1			1
INSP. DE TRABAJO	1						1	1
JUECES				1	1	1	1	1
OPERARIOS PORCELANA				1	1	1	1	1
REPARADORES MAQUINAR				1	1	1		1
REPORTEROS				1	1			1
SIRVIENTES				1	1	1	1	1
SUPERV TRAB CONFECCEI	1	1						1
LEÑADORES	1	1						1
INSEMINADORES	1	1						1
AFORADORES	1	1						1
AGENTES DE PUBLICIDA	1							1
ALCALDES		1						1
BOMBEROS					1	1	1	1
CAPTANES NAVEGACION			1			1	1	1
CIRUJANOS					1		1	1
DIPUTADOS			1					1
FRUTICULTORES					1	1	1	1
FUNDIDORES					1	1		1
NATURALISTAS				1		1		1
OPERADORES MAQ CALCU				1				1
ORIENTADORES					1	1	1	1
OTROS TRAB TRANSITO		1				1	1	1
PERFORADORES POZOS					1	1		1
PODADORES		1						1
SECRETARIAS EJECUTIV		1					1	1
SOCIOLOGOS				1				1
TALLADORES DE MADERA					1	1	1	1
TECNICOS CONTABILIDA					1		1	1
TRABAJADORES ALMACIG			1					1
VETERINARIOS		1						1
AGENTES SERV TRANSP						1	2	2
ALISTADORES PATRONIS						1	1	1
APICULTORES						1	1	1
CARICATURISTAS						1	1	1
CARTEROS						1		1
CIGARREROS						1	2	2
CIRQUEROS						1		1
CRIADORES DE GANADO						1	1	1
FABR EQUIPOS ELECTRO						1	1	1
GUARDIA RURAL						1	1	1
HERREROS						1		1
HOSPEDAJEROS						1	1	1
JEFES MANT. PRIVADO						1		1
LINTIPISTAS						1	1	1
OTROS OPER FORES						1	2	2
PROFESORES UNIVERSIT						1	3	2
SABANEROS						1	2	2
BAQUANOS							1	1
BOTONES DE HOTEL							1	1
CALDEROS							1	1
COREOGRAFOS							1	1
DISTRIBUIDORES ALIME							2	2
ENSAMBL Y REP NAVES							1	1
MAQUINISTAS							1	1
MEC EQUIPOS FOTOGRAF							1	1
UTILEROS							2	2

Fuente: Siap. Elaborado por Depto de Investigación y Estadística



Departamento de Investigación y Estadística

Sentenciados según Estado Civil del 2011 al 2017. Programa Institucional y Juvenil Cerrado.								
Estado Civil	2011	2012	2013	2014	2015	2016	2017	Promedio
Soltero(a)	3492	3818	4153	4532	4749	4990	5341	4439
Unión Libre	2561	2841	3033	3102	3234	3194	3339	3043
Casado(a)	1322	1350	1376	1390	1439	1355	1401	1376
Divorciado(a)	266	280	330	322	315	310	313	305
Separado	98	113						106
Viudo(a)	50	57	43	45	44	43	44	47
-No Indica-	1108	988	1255	1460	1442	1442	1341	1291
Total general	8897	9447	10190	10851	11223	11334	11779	10532

Fuente: Siap. Elaborado por Depto de Investigación y Estadística

Sentenciados según max grado Escolaridad del 2011 al 2017. Programa Institucional y Juvenil Cerrado.								
Escolaridad	2011	2012	2013	2014	2015	2016	2017	Promedio
ANALFABETA	452	499	512	548	564	538	546	523
PRIMARIA INCOMPLETA	1825	2004	2148	2370	2470	2555	2682	2293
PRIMARIA COMPLETA	2665	2974	3199	3369	3499	3560	3752	3288
SECUNDARIA INCOMPLET	2025	2196	2411	2615	2745	2853	3086	2562
SECUNDARIA COMPLETA	385	398	437	463	543	506	574	472
TEC. VOCACIONAL	9	8	6	7	7	10	9	8
PARA UNIVERSITARIA	16	14	13	13	11	9	10	12
UNIVERS. INCOMPLETA	139	141	147	141	152	152	149	146
UNIVERS. COMPLETA	105	102	119	119	118	122	131	117
No indica	1276	1111	1198	1206	1114	1029	840	1111
Total general	8897	9447	10190	10851	11223	11334	11779	10532

Fuente: Siap. Elaborado por Depto de Investigación y Estadística



Departamento de Investigación y Estadística

Sentenciados según nacionalidad del 2011 al 2017. Programa Institucional y Juvenil Cerrado.								
Nacionalidad	2011	2012	2013	2014	2015	2016	2017	Promedio
COSTA RICA	7563	8026	8779	9375	9701	9812	10192	8876
NICARAGUA	886	963	962	1023	1056	1089	1152	997
COLOMBIA	156	160	156	142	159	153	170	154
PANAMA	64	63	67	64	60	62	54	63
GUATEMALA	27	35	30	34	39	27	23	32
MEXICO	29	30	33	39	35	29	20	33
EL SALVADOR	24	28	28	30	29	37	36	29
ESTADOS UNIDOS	15	13	14	14	16	13	10	14
HONDURAS	9	10	22	24	26	18	22	18
JAMAICA	10	10	13	13	11	17	19	12
CUBA	9	11	11	16	10	10	7	11
CHINA	11	10	11	12	10	6	6	10
ESPAÑA	15	9	3	1	1	2	1	5
PERU	7	8	5	9	9	8	6	8
CANADA	5	8	6	6	7	4	4	6
REPUBLICA DOMIN	10	6	6	5	7	13	14	8
RUMANIA	4	5	7	3	5	3	1	5
ITALIA	4	3	2	7	7	5	2	5
BULGARIA	1	1	1	2	2	1	3	1
GRAN BRETAÑA	4	4	1	2	2	2	2	3
ISRAEL	2	4	5	2	2	2	2	3
ECUADOR	4	6	1	4	4	6	14	4
LITHUANIA	3	1	1	1	1	1	1	1
HOLANDA PAISES	1	2	1	1			2	1
PORTUGAL	1	1	1	1	1	1		1
VENEZUELA	1	3	5	2	2	2	2	3
ALEMANIA	1		1	1	1			1
COSTA DEL MARFI	2		1	2	1			2
SUDAFRICA	2	2						2
COREA DEL NORTE	1	1	1	1		1		1
FRANCIA	1		1	2	1	1	1	1
BOLIVIA	2	2	1	1	1	1	1	1
DOMINICA	2	1	1	1			1	1
MONGOLIA	1	1						1
NIGERIA		1	2		1	1	1	1
AFRICA SUDOCCID	2	1						2
BELGICA	1	1						1
CONGO		1	1	1	1			1
EGIPTO	1	1	1					1
ARGENTINA	1					1		1
HAITI	1		1	1	1			1
CHILE				1	2	1	1	1
ESLOVAKIA	1							1
RUSIA FEDERACIO	1	1			1		3	1
SENEGAL	1	1	1					1
SIRIA			1	1	1			1
TURQUIA				1	2			2
YUGOSLAVIA	1	1	1					1
AUSTRIA		1	1					1
BAHAMAS				1	1	1	1	1
BRASIL					2			2
HUNGRIA				1	1			1
IRLANDA	1							1
SUIZA	1							1
BELICE					1	1	1	1
GRECIA					1	1	1	1
GUYANA		1						1
TAIWAN				1				1
COREA DEL SUR							1	1
REINO UNIDO							1	1
NO INDICA	8	10	4	3	2	2	1	4
Total general	8897	9447	10190	10851	11223	11334	11779	10324

Fuente: Siap. Elaborado por Depto de Investigación y Estadística



Departamento de Investigación y Estadística

Sentenciados según centro del 2011 al 2017. Programa Institucional y Juvenil Cerrado. Año 2017.								
Centro	2011	2012	2013	2014	2015	2016	2017	Promedio
CAI LA REFORMA	3058	3115	2943	2722	2642	2613	2533	2804
CAI DR. GERARDO RODRÍGUEZ E.	807	748	893	1104	1212	1222	1265	1036
CAI SAN RAFAEL	741	846	942	1030	1159	1123	1061	986
CAI POCOCÍ	705	615	745	1050	1021	1185	1110	919
CAI PEREZ ZELEDON	592	709	880	889	993	1095	1014	882
CAI LIBERIA	534	669	849	745	864	772	889	760
CAI BUEN PASTOR	528	581	546	463	495	338	345	471
CAI CARTAGO	480	463	470	597	567	521	498	514
CAI SAN CARLOS	356	418	490	538	594	584	646	518
CAI PUNTARENAS	372	392	431	500	563	633	816	530
CAI LIMON	330	367	367	501	503	461	541	439
CAI SAN JOSE	45	165	251	296	231	432	237	237
ADULTOS MAYORES	163	159	150	169	161	117	149	153
JUVENIL ZURQUI	95	109	134	164	137	99	96	119
ADULTO JOVEN	76	61	64	83	81	139	140	92
CAI SAN RAMON	15	30	35					27
UAI Pabru Presberi Pérez Zeledón							114	114
UAI Reinaldo Villalobos							325	325
Total general	8897	9447	10190	10851	11223	11334	11779	10532

Fuente: Siap. Elaborado por Depto de Investigación y Estadística



ANEXOS



Mapa 1

Centros Penales ubicados en San Rafael de Alajuela

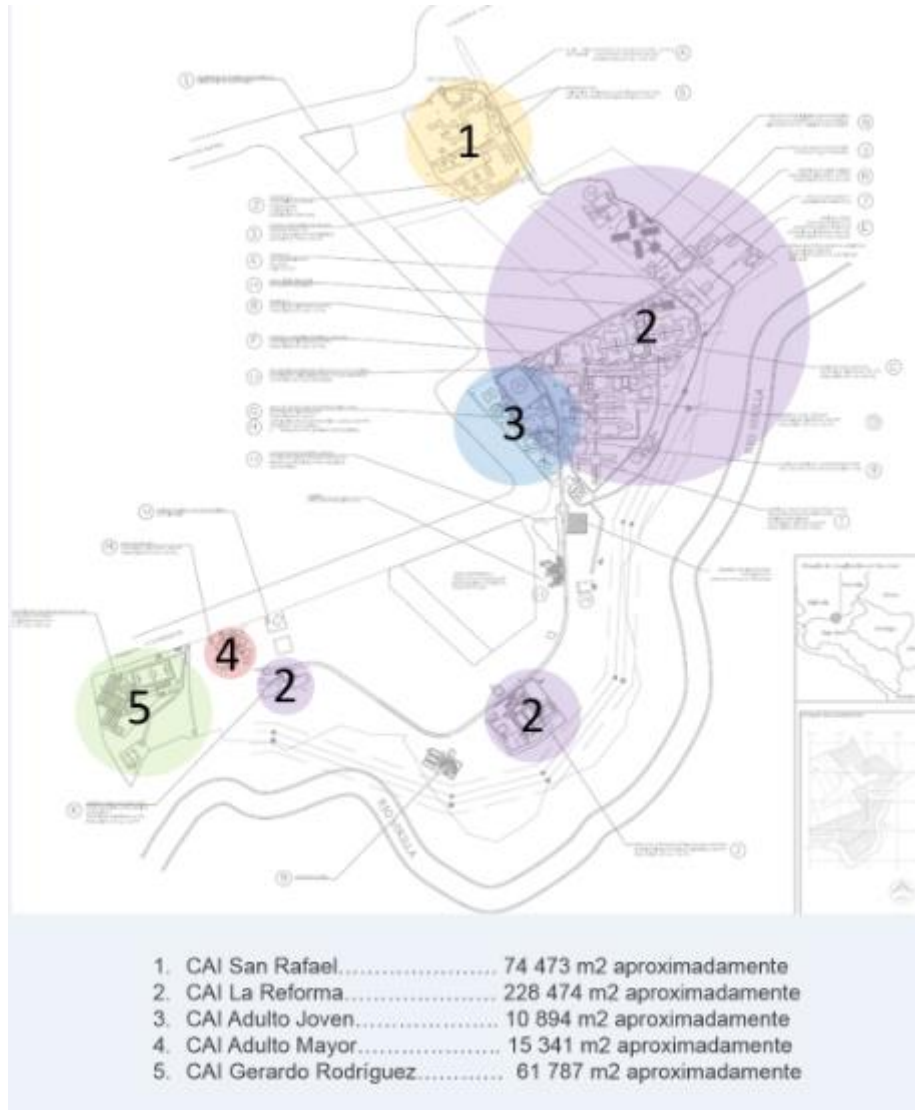



Mapa 2

Ubicación de los Centros de Atención Institucional

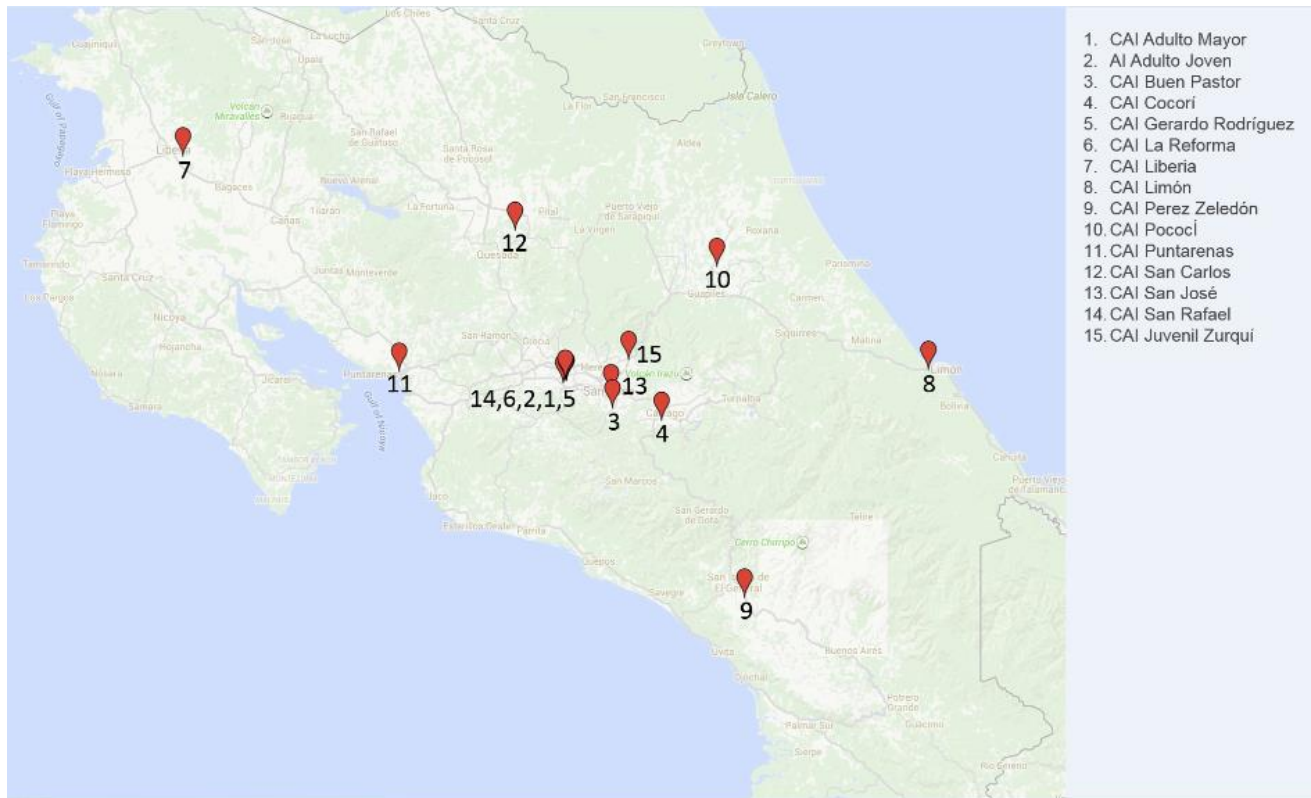



Mapa 3

Ubicación de los Centros de Atención Semi - Institucional

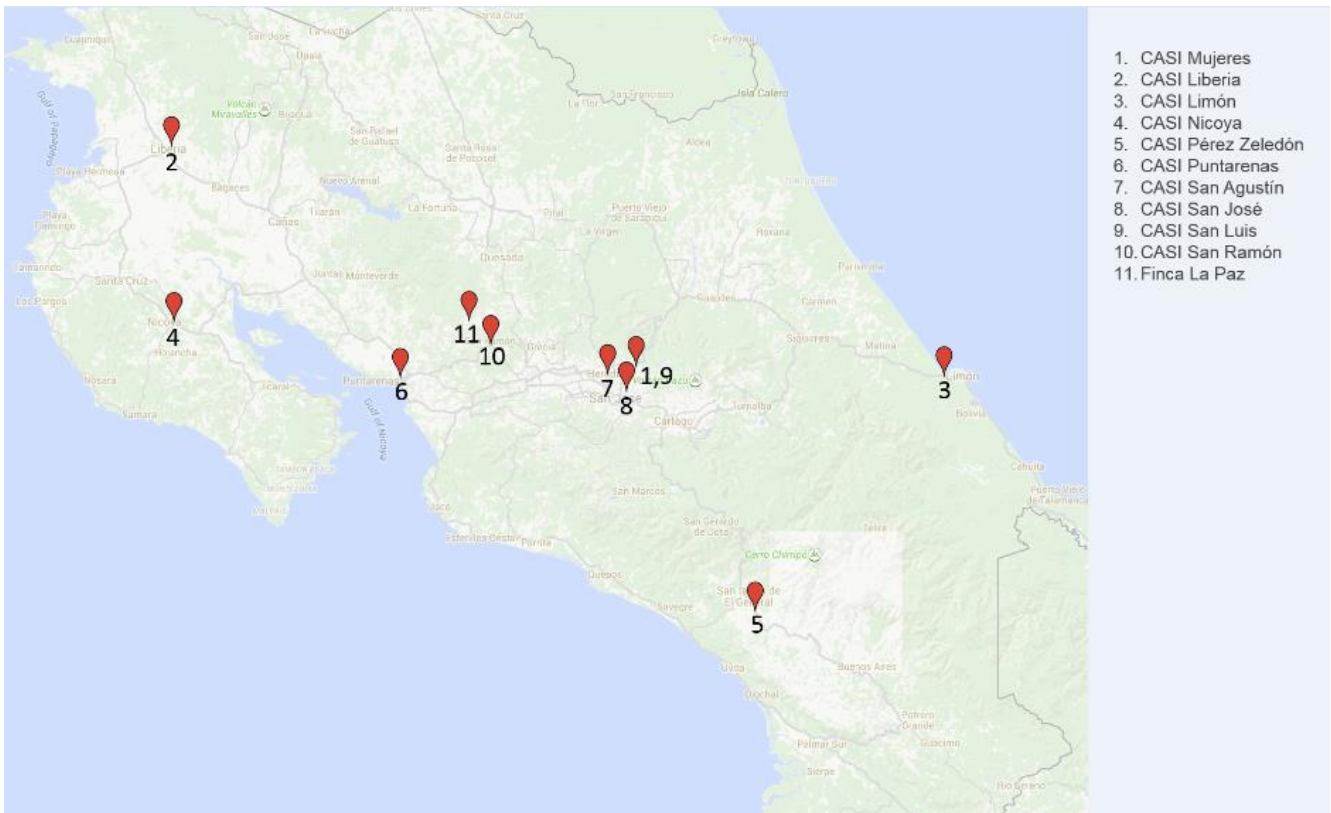



DEPARTAMENTO DE INVESTIGACIÓN Y ESTADÍSTICA

MINISTERIO DE JUSTICIA Y PAZ

Marzo 2018



Departamento de Investigación y Estadística



Departamento de Investigación y Estadística